ANUL XXIV No. 86 — 8 PAGINI — 3 LEI — DUMINICA 1 IANUARIE 1928

ABONAMENTE
Lei 1000 pe ...
» 500 ...
» 300 ...

BIBLIOTECA UNIVERSITĂȚII IAȘI

Biblioteca Universității Loco

OPINIA

ZIAR POLITIC COTIDIAN

ANUNCIURI
se primesc la toate Agențiile de Publicitate și la Administrația ziarului Iași—Str. Gh. Mârzescu 17

An vechiu--An nou

Cînd rupi ceaa din urmă filă din calendar, un moment de reculege gravă. Cartea zilelor s'sfârșit și n'a lăsat în urmălecît frînturi de gînduri, regrete ca niște refrenuri de catirincă, auzite de departe. A trecut și ne-a dus cu (spre tărîmurile morții mpul, apă care se varsă în tix.

Pentru oameni caşi pentru aşezările instituțiile create de ei, îmeerea unui an ar trebui s fie înainte de orice, clipa socotelilor. Dar nimeni nu vrea să se oprească la acestă operație lipsită de vesee. Chiar și băncile amînă cerea bilanțului pentru zele mai rizătoare ale primverii. Vremea îndeplinește operă de distrugere : sarele se răcește, marea rade malurile, viața se degradează, cetățile și oamenii pie. La Iași, mai cu seamă, procesul acesta se simte prtutindeni : în monumentele lui, în activitatea lui și în sufletul celor care trăesc în'însul. Capitala Moldove se ruinează sau se prefa:t, ceiace înseamnă de apt tot pieire, căci ce e bun și frumos nu mai e înlocui.

Negativul, deziluzia s'au statornicit aii. In cursul anului 1927 u s'a înfăptuit Fundația Ferdinand, nu s'a complectat clădirea Universității, nu sa terminat Facultatea de medicină nici Palatul Administrativ, nu s'au stins epidemiile, nu s'a rezolvit chetia apei,- și așa mai departe.

Bărbați vrednici au emigrat, alții au coborât în mormânt. Prin re aceștia din urmă a fost și iubitul nostru director A. A. Badareu. Pierderea lui a lăsat un gol imens. Iașul a rămas fără cel mai luminat sfătuitor. De pe blazonul orașului moldovenesc s'a șters chipul energic care îi învingea moleșala senilă și-i dădea încă momente de nobilă revoltă...

*

...Ultima filă a căzut. In locul ei prindem pe cuiu un teanc întreg, proaspăt tipărit cu negru și cu roș : anul nou care vine. Gândurile devin deodată mai ușoare, fac salturi înainte, pe drumurile viitorului.

Prima zi a anului este foarte bine aleasă pentru urări și felicitări. Numai acum nădejdile pot înflori în voe ; e sărbătoarea lor. Mâne chiar, roata vremii le poate strivi din nou. Să ne clădim cu închipuirea în grabă vieți minunate de care ne vor depărta tot mai mult celelalte zile ale anului.

I. LUCHIAN

Guvernul rămâne

și va încheia împrumutul extern

D. Lapedatu, ministrul cultelor, a făcut un lung expozeu la clubul liberal din Brașov, declarând între altele :

„Național-țărăniștii dându-și seama că nu mai pot veni la putere sabotează marile reforme ale guvernului. Noi vom sta la putere pentru a înfăptui stabilizarea monetei și marele împrumut care e aproape încheiat. Acțiunea întreprinsă de guvern pentru asigurarea colaborări capitalurilor străine, e pe cale bună.

ASPECTE

De „Anul Nou"

Răscolesc o veche colecție de scrisori ; cel cari mi le-a trimis este departe ; între noi distanța și vremea au fixat uitarea definitivă, din ziua aceea când ultima scrisoare a rămas tără răspuns. E imposibil să-mi amintesc cine a pus punct prieteniei noastre.

Si totuși, răsfoind acum colecția de scrisori, îmi dau seama că pot încerca încă aceleași stări sufletești pe cari le-am cunoscut atunci, de mult, când scrisorile aveau vrâsta numai de cât va zile

Mă revăd adolescent, cu nepăsarea celor nouăsprezece ani ai mei, cu primăvara arborată la butonieră, cu ochi larg deschiși să primească într'înșii zările imense și soarel și stelele și fulgerele și curcubeele. Fac, recitind scrisorile prietenului meu, un salt în trecut și mă regăsesc : așa cum am fost când le primeam și le gîseam răspunsul potrivit.

Un ceas, două, trei, o după amiază întreagă, cucel de acum nu mai exist ; trăesc în amintiri, în cel ce am fost cândva. Vremea de acum s'a destrămat și prin ea m'am furișat departe, departe ; ca printr'un binoclu întors, de acolo unde stau citind scrisorile prietenului meu, existența actuală îmi apare în miniatră. Eu sânt corespondentul de acum douisprezece ani și retăesc—rând cu rând—viața care nu mai esie viața care a fost...

Tirania timpului o simțim toți ; teama de îmbătrânire ne sugrumă entuziasmu și iluziile, mai mult decât îmbătrânirea însăși. Dar vina nu e a timpului, ci a noastră. Lăsăm ani să treacă pe lângă noi fără să savurăm plăcerile vetii, risipim vremea în zădar, când ea ne oferă un cadru mimnat pentru visare și patimi.

Nu iubim suficiet, nu închidem în ochi spectcole vaste,

(Continuarea în pag. 8-a)

Din toată lumea

Cutremurul dela Romă.— Cutremurul de pământ care s'a resimțit în regiunea Latium și la Roma în ziua doua de Crăciun a ținut patru minute și a fost destul de puternic.

Centrul fenomenului a fost la 35 km. de capitală. Intr'un cartier al Romei au crăpat câteva ziduri. In str. Quatro Fontane s'a prăbușit o parte dintr'o clopotniță, iar un preot a fost rănit grav.

Stricăciuni mai mari s'au produs în localitățile Rocca di Papa, Velletri, Nemi și Gonzano unde s'au prăbușit câteva case ; altele au fost grav avariate. Populația s'a refugiat în cimp.

Sunt și cîțiva răniți.

*

Se sfădesc savanții.— Se știe că o comisie internațională de savanți-arheologi a fost însărcinată să cerceteze obiectele preistorice descoperite în hruba din Glozel (Franța). Comisia și-a depus acum raportul, arătând că întreaga afacere Glozel este o înșelătorie grosolană,

Dar sunt și savanți care luaseră Glozelul în serios și întocmiseră noui teorii științifice pe baza pietrelor, cărămizilor și inscripțiilor care erau considerate ca foarte vechi. Aceștia nu se lasă bătuți, ci protestează contra membrilor comisiei de anchetă. Ba s'a ajuns la sfadă și la injurii. Unii pe alții se fac mincinuosi, ridicoli, nepricepuți, înșelători etc. etc.

Iar publicul e pe cale să-i creadă și pe unii, și pe alții! Așa-i cu savanții aceștia...

*

Tragedia unei tinere americance.—O tânără studentă americană, miss Carol Hovins, în etate de 20 ani, a observat că-i slăbește vederea. Consultând mai mulți specialiști, toți i-au declarat că, până cel mult într'un an de zile, va orbi cu desăvârșire.

Dezarmată în fața tristei fatalități, miss Hovins a hotărît să se folosească cel puțin de anul pe care Dumnezeu i l-a hărăzit să mai vadă lumina zilei. Și tânăra fată a pornit în Europa ca să cutreere marile orașe și să admire frumusețea naturei și capo d'operele picturale și arhitectonice.

Cu grabă și chiar cu bucurie, miss Hovins a străbătut orașele și muzeele Franței, Italiei etc. Iar acum se află la Berlin. Ea trimite părinților scrisori entuziaste despre frumusețile a căror amintire o va păstra în noaptea cumplită în care se va cufunda în curînd.

Dar poate că tânăra fată nu-și va pierde vederea. Căci de multe ori specialiștii...

*

Viață lungă.—La Newport (Statele-Unite) a încetat din viață o irlandeze în etate de 115 ani. Ea a fost condusă la groapă de 41 nepoți și 88 strănepoți.

*

Crima oribilă.—La Los Angelos (Statele-Unite) s'a săvârșit o crimă oribilă.

Tânărul William Hickman în etate de 17 ani, s'a dus la școală și a chemat pe eleva Maria Parker de 12 ani, spunându-i că tatăl ei e grav rănit. Alarmată, fetița primi să se urce în automobilul lui Hickman pentru a ajunge mai repede acasă. Dar Hickiman a o duse în altă parte și o ascunse.

Apoi scrise tatălui ei, casier la banca unde și Hickman fusese funcționar, cerîndu-i o răscumpărare de 300.000 lei pentru a pune copila în libertate. El fixă locul de întîlnire, unde Parker se duse cu banii pe care îi dădu lui Hickman. Acesta scoase din automobil fetița, o aruncă la picioarele tatălui și dispăru. Nu era însă de cît cadavrul oribil mutilat al bietei Mary.

Poliția a reușit să-l aresteze pe criminal.

Gînduri de anul nou..

In anul ce s'a dus, mulți oameni lipsiți de noroc, urmăriți de-o soartă vitregă, au văzut un adevărat dușman, un an cu ghinion ; alții, cei norocoși, cărora soarta le-a surâs, ca o logodnică la 18 ani, au văzut un credincios prieten, un binefăcător desinteresat cu dreptul la recunoștință... Și unii și alții însă, găsesc : schimbările în bine și în rău, întâmplările de tot soiul și noutățile fiecărei zile, în bună parte se datoresc tot omului, mediului, societății precum și atâtor altor cauze, de multe ori neprevăzute.

Anul ?! Dar, ce vină poate avea el! Pentru noi toți el are același rol de îndeplinit : ne duce, cu e dreptul, la braț, ca un prieten, ne surâde, ne ia cu vorba, ne momește cu fel de fel de amăgiri deșarte, ne fură atenția și, astfel, pe tăcute, își îndeplinește adevărata operă de dușman crud, neiertător, răutacios : pe toți deopotrivă ne-a împins cu câțiva pași în spre *mormânt*, lângă care, mai curând sau mai târziu, ne vom pleca fruntea neputincioși. Viața pământească în pragul lui se sfârșește...

Incă un an încheiat este un nou prilej de constatări reale, de bilanțuri publice și private.

Pentru orice om, un an adăogat la cellalți, e o dungă nouă încrustată în inimă, e îmbătrânire. Priviți-vă bine în oglindă, căci ea nu minte : perii albi se tot înmulțesc pe fiecare zi, puterile încep a slăbi de la o anume vârstă, puterea de muncă scade, vine oboseala treptat, plictiseala îți dă ghies, memoria scade, și într'un cuvânt, slăbiciunea dă prin băț, ca cerșetorul cel... aznic Sâmbăta..:

*

La plecare, în ultimele clipe, pe anul vechiu cu bagajul făcut și gata de drum, mulți îl vor petrece ca-pe un prieten iubit ; unii vor avea chiar ochii umezi ; alții, la pornire îi vor adresa cuvinte injurioase și blăsteme : „Da bine că te-ai mai dus odată, an cu ghinion, an făr' de noroc, an blastămat, căci m'ai nenorocit !..".

In strigate de veselie, în jurul meselor încărcate, cu paharele pline, mulți se vor aține în calea noului an, implorându-l—ca pe-un politician venit la putere —ca să-i fericească... Unii însă, mai puțin aprinși, îl vor prim deocamdată cu răceală...

Noi, se cade să știm, că însemnăm ceva numai prin cât bine am făcut în anul ce s'a dus, în numele lui Hristos. Și, începând un an nou să nu uităm cuvintele sf. apostol Pavel : *„Iar roada Duhului este dragostea, bucuria, pacea, îndelunga răbdare, bunătatea, facerea de bine, credința, blândețele, înfrânarea poftelor"* (Galateni, V, 22).

Pr. N. Hodoroabă

REVELION

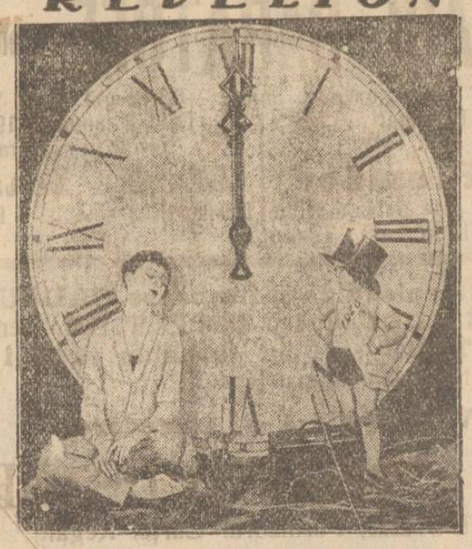

Anul vechi — Anul nou

M'ai întrebat ce revelionul ?..
E-o noapte'n van sacrificată,
E-un rar prilej să-ți pierzi paltonul
Să cucerești ușor o fată.

E-o datină păstrată'n lume,
E un lung șirag de dulci ponate
E un izvor fecund de glume
Intenționat memorizate.

E-un bal banal, ca o iubire,
Ca o idilă lângă sobă,
De unde pleci c'o amintire :
C'un clac schimbat la garderobă.

E-o expoziție bogată
De blănuri, mode, tualete,
E o ocaziune minunată
De-a contracta iubiri concrete.

E o sursă de plăceri sterile,
Exces de patetisme goale,
Iluzii mari și inutile,
Minciuni vădit convenționale.

E un concurs de cupe pline,
E-o avalanșă de ochiade,
De fart și dans, de gesturi fine,
De jurăminți, de versuri fade.

E-o melodie învechită,
E-o aventură plicticoasă,
Un somn pierdut pentr'o ispită
Și-un bun moitv .. de-a sta acasă

B'ERG

B.C.U. „M. EMINESCU" IAȘI SEP 1985

„OPINIA" literară și artistică

Comentariu sceptic.

In fiecare an, la clasicul început de calendar, ne facem inventarul dorințelor. Din nou același trist bilant de iluzii frânte, de vise dărâmate. Le analizăm pe rând cu nostalgia specifică oricărui trecut, în care am îngropat atâtea amintiri și atâtea năzuințl. Dar în momentul acesta nu mai putem pleca „în căutarea timpului pierdut". Nădejdile ne îndeamnă gândul pe drumul zilelor de mâne, unde ne plantăm iarăș idealul de azi, idealul de ieri, idealul de totdeauna. Și credem mereu în aceleași amăgiri, fiindcă mereu ele ne fac să uităm asprimea vieții ce ne înconjoară. Ne înșelăm pe noi înșine, deși poate presimțim că aceleași speranțe vor primi în anul viitor aceleași desmințiri. Și totuș e bine să sperăm mai puțin. De atâtea ori ne învinge decepțiile crude, încât îndoeala hrănită în suflet e necesară în clipele de acum. Poate că anul nou ne va risipi melancolia, cu care-l întâmpinăm. Poate ?.. Dar oare va putea el să ne fure și regretul, pe care-l aduce vârsta împovărată cu încă un an ?..

. . . . . .

Adevăr sincer, știi tu că în astă seară se bea, se cântă, se râde, se dansează ?..

i. berg

FAPTE

Vitrine care cântă.

Cu prilejul sărbătorilor, vitrinele din New-Vork au fost un punct de originală atracție pentru trecători.

Comercianții instalaseră în vitrine radio și patefoane, care executau numai muzică de dans. Trecătorii antrenați și distrați de muzică, au început să danseze pe străzi, care îmbrăcau pentru o clipă un aspect de carnaval cu totul inedit.

Poliția fu silită să intervină, ba chiar să opereze și unele arestări.

Dansatorii indignați au constituit imediat o ligă intitulată „Apărătorii dansului pe străzi".

Dela americani te poți aștepta la orice năzbâtii.

Ziar în 100 pagini.

In America au apărut acum de sărbători ziare de 100 de pagini, cu ilustrații nenumărate și cu material informativ din toată lumea. Greutatea unui astfel de ziar e atât de simțitoare că abia-l poți duce în mână.

Pe stradă aceste ziare se distribuiesc cu automobilul.

Și când te gândești cu ce sacrificii se scoate la noi o biată foaie de 4 sau cel mult 10 pagini !..

Anul nou.

La Paris, la Folies-Bergère, e reprezentant printr'un tablou alegoric impunător compus din 150 artiste.

(Continuarea în pag. 8-a)

Cele din urmă „Povești ale lu' Hinu Ion"

Bisericuța Homorâcenilor pângărită de Turci...

de SANDU TELEAJEN

Poveste pentru sărbătorile Nașterii Domnului

Hei, năsicule, năsicule !..

Să hi tot avut... unsprece ori doosprece veri, în anu' când țiam băzmuit eu, că s'au săvârșit cu moarte năpraznică, alde moș Stoica Zăvodaru buciumașul băjaniilor și feciorusău Toader.

Țiam tost spus atunci, cum s'au tocmit lucrurile, de-au căzut tată și fecior subt hangerele păgânilor...

Dară, despre ce s'au urmat cu bisericuța noastră deu piatră, cea de logofătul Iane Vătav ctitorită, nu țin minte să ne hi dat noi în vorbă. Iacă, află domnia-ta și urmarea acelei învolburate zaveri. Că eu, poate mâine închiz ochii !.. Și de-oi muri, alt om vechi nu-ți va mai putere desluși suferințele din bătrâni ale oropsiților români și creștini...

Năsicule, ține minte bine !..

Se-nturnaseră cam pe la un namiezi necăjiți și rupți, tocma din fundul drumurilor Bărăganului, Cărăușii lu'alde Nașu Anghel-ăl-Mare, bunicu lu'taica al dumitale. Și, tainind noi, seara, între focuri, cu ghebele pe umeri, ne spuse unul, Dumitrache Orbu :

— Mă verișcanilor, iară sună rău dinspre apa Dunării. Au buit bulucuri de Spahii și Basibuzuci în țară, câtă frunză și iarbă... Cică, ar hi poruncit Pașa de la Odriu să tae pe Tudor-Vodă. Ca să ridice în scaun iară, barbă de grec Țărigrădean, în care poruncă, s'ar hi făcut amestec șiret de către Ipsilantie-Vodă, zavergiu Moldovean. De ce, Ipsilantie, ori pe unde cu zavera au trecut, și-a pus el, Căpitanii, nu numa' să tae pre Turc, dară, să-i ardă și *muschelele* de închinare. Iară la Turc, a făcut meremet cu vorbă ascunsă, precum că batgiocura *muschelelor*, singuri haiducii lui Tudor-Vodă o au săvârșit. Și iacă, verișcanilor. Din răutatea lu' Ipsilantie-Vodă, ne plătește nouo Turcul cu vârf și îndesat. Umblă pârjolul din bordeele satelor până-n oltarele sfintelor biserici...

Trăgând cu năduf din luleaua de pământ, stinsă între dinți, taica, scuipă în lături și ofită greu :

— Of, of, oooi !.. sărăcuț de zilili noastre !..

Alt cărăuș, începu altă taineală, de-l ascultau toți ca pe părintii popa Dumitru, la sfân-

(Continuarea în pag. 8-a)

Mari surprize la „PRINCI[...]-TRAIAN“
pentru REVELION şi ANUL NOU
Soseşte: PAT şi PATACHON în carne şi oase din Berlin
JACKIE COGAN din New-York care vor distra onor. public ce vizitează localul Princiar
Toată lumea este rugată a-şi reţine din timp bilete de consumaţie pentru a evita aglomerări

Numai 4 Reprezentaţii TEATRUL ELISABETA
Trupa de drame şi comedii în frunte cu marele Tragedian
Dr. PAUL BARATOFF (Ben Zwi)
Direcţiunea S. Sandu — B. Segal

Duminică 1 Ianuarie 1928 ora 9 jum. seara	Luni 2 Ianuarie 1928 ora 9 jum. seara
Der Fremder	**Moşke Hazer**
Dramă în 4 acte de I. Gordin	Dramă în 3 acte de I. Bercovici

Biletele la Cassa Teatrului

Cele mai splendide şi frumoase **CADOURI** din **AUR, ARGINT** sau **IMITAŢIUNI** pentru **SARBATORI** sau alte **ocaziuni găsiţi** (preţuri convenabile numai la

Vechea Casă de Incredere

LAZAR IOSEF
BIJUTIER, Furnizorul Curţei Regale
Iaşi, Str. Cuza Vodă (Palatul Braunstein)

MARILE HOTELURI
„Traian“ şi „Continental“ IAŞI
COMPLECT RENOVATE
MARI REDUCERI DE PREŢURI
Salonul Hotelului „Traian“ complect renovat se închiriază pentru nunţi cu preţuri convenabile.

PRIMA FABRICA DE OGLINZI IN IAŞI
I. Ilie Mendelsohn
SOCIETATE ANONIMĂ
Oglinzi de cristal bizotate, italiene, veneţiene şi cu ornamentaţii aurite
Depozit permanent de geamuri de cristal pentru vitrine automobile, etc.; geamuri ornament alb şi colorate, mat, armate cu sârmă, etc.
Atelier special pentru **vitrouri** legate în alamă şi geamuri gravate

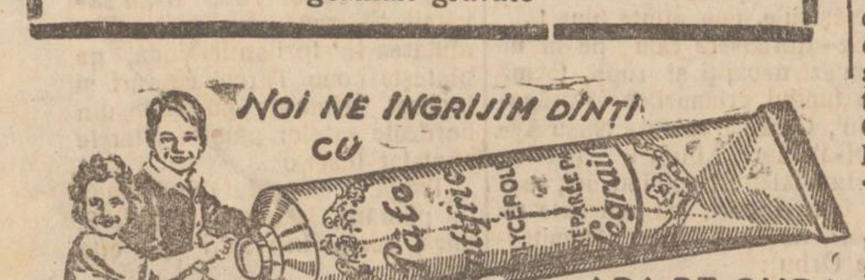

„SPIRITIST“
Prezicător SAVESCU

Strada ETERNITAŢEI No. 58 (prin Târgu Cucului) **Singurul** este în **ROMANIA**

PREZICATOR documentat cu INVENŢIE proprii sigure — [...] fără a-şi face — reclamă mare— Incepând acum o nouă „invenţie“ în calculul „CIFRELOR“ prezice, orice afaceri serioase la persoane serioase descoperă orice mistere sufleteşti din viaţă şi dă toate lămuririle necesare pentru orice interes, sufleteşte, căsătorii, boale orice fel, comerciale, furturi, atât cât e posibil desigur.

Dă lecţii de sugestiune şi magnetismul—face magnetismul pentru vindecarea boalelor de nervi anemie, dureri de cap, gânduri fixe, energie, boala dragostei (iubiri fatale) şi deprinderi rele linişte în căsătorie etc.

Discreţie sigură. Toată ţara prin scris. Consult. 9—12 şi 2—7½ Duminică până la 4 după masă.

DOCTOR
ROSA LUPU
Boli interne, de femei şi copii
Boli venerice
str. Ştefan cel Mare 11 etaj (Deasupra Soc. Inlesnirea)
Cons.: 10-12 dim. şi 3-6 seara

Doctor A. Dascăl
BOLI de COPII şi INTERNE VENERICE şi SIFILIS
Tratamentul radical al Blenoragiei acute şi cronice. Injecţiile intravenoase cu Neosalvarsan
Consult. şi tratament: 10—12 a. m. şi 2—8 seara
Iaşi, str. Cuza Vodă 42 (casele Cristofor) vis-a-vis de Camera de Comerţ

DOCTOR
Frida Ackerman
MAMOŞ
Boli de femei şi copii
Tratament ginecologic prin Diatermie
Raze ultraviolete
s'a mutat str. Rece No. 2 lângă Institutul de Anatomie
Consult. 3—5 p. m.

DENTISTUL
Fr. Grünberg
cu Institutul dentar, în **Strada Cuza Vodă No. 1** (vis-a-vis de Farmacia Jelea Halta Sărărie)
Execută toate lucrările de chirurgie şi proteză dentară după ultimele cerinţi ale ştiinţei.
Preţuri modeste
Consult. 9—1 şi 2 jum.—7

PUBLICAŢIE.—Se inconoştiinţează că Luni 2 Ianuarie 1928 la Tribunalul Iaşi s. III-a la ora 12 jum. are loc supralicitarea pentru vânzarea imobilului din Iaşi str. Armeană 13, proprietatea D-nei Cleopatra Olteanu şi care imobil a fost adjudecat pentru suma de 300.000 lei.—Concurenţii vor trebui să ofere cel puţin 30.000 lei mai mult decât preţul precedent realizat şi să depue cu petiţie suplimentul. Informaţiuni ia D-l Avocat Ghimpeţeanu în str. Elena D-na No. 16.

PIERDUT următoarele poliţe; una de 6000 lei semnată de Vasile Alexandrescu ord. meu şi protestată; alta de 2700 lei semnată Ştefan Osoi, precum şi 3 poliţe în alb semnate de mine. Le declar nule şi fără valoare în mâinile oricui s'ar afla.
DANIEL MOSCOVICI
str. Salhana 60

HRAMUL BISERICII „SF. VASILE“
DIN CARTIERUL NICOLINA

Epitropii şi Comitetul parohial bisericii Sf. Vasile (Nicolina), dimpreună cu *Preotul M. Manole* şi dl. Ajutor de Primar *N. Dobrovici*, au luat toate măsurile ca în ziua de anul nou să se facă o frumoasă serbare religioasă la biserica Sf. Vasile din Nicolina, care-şi serbează în această zi hramul.

Au fost invitaţi credincioşii din întregul cartier şi autorităţile din localitate.

I. P. S. Mitropolitul Pimen care poartă o deosebită grijă pentru credincioşii din cartierele mărginaşe ale oraşului, a delegat pe *P. C. Protopop Niculea* să oficieze în acea zi slujba religioasă a hramului, şi să dea cu acest prilej credincioşilor sfaturi şi îndrumări pentru a duce o viaţă rodnică şi creştinească.

Depozit de cherestea
distrus de incendiu

Fălticeni.— Un puternic incendiu a distrus depozitul de cherestea al d-lui Iţic Gold din Fălticeni.

Depozitul se afla pe şoseaua Fântâna mare—Fălticeni şi era bine asigurat.

Sunt bănueli că focul ar fi fost pus.

Parchetul a deschis ancheta.

Domnul meu
Pentru obrazul D-v. fin, trebue să întrebuinţaţi neapărat o
lamă de lux „Pierre“
care este lama de ras favorită a bărbatului elegant.
De vânzare pretutindeni

Cel mai frumos cadou de Anul Nou
Milionar într'o zi
dând numai 100 lei
Vreţi să vă îmbogăţiţi? Cumpăraţi o Obligaţiune cu lozuri Bucureşti, în valoare nominală de 100 lei care are trei trageri anuale (Ianuarie, Mai, Septembrie). La 1 Ianuarie, are loc o tragere cu un câştig principal de
600.000 lei
apoi de 100.000—50.000 lei etc.
Afară de aceste câştiguri Obligaţia are cupoane de procente semestriale şi fiecare bon trebuie să fie amortizat. *Paguba exclusă — Procente sigure şi Câştiguri de milioane.*
S. HEIFLER, Casă de schimb, strada Ştefan cel Mare colţ cu strada Gh. Mârzescu, (împreună cu ceasornicăria Tischler).
De vânzare bilete p. loteria sinistraţilor.

Dr. H. Wechsler
Boli interne, Genito-urinare Sifilis
DIATERMIE
pentru boli urinare, boli de femei, reumatism, nevralgii, migrenă, gută, diabet, boli de stomach etc
Consult: 8-11 a. m. 2-8 p. m.
IAŞI, str. Armeană 4

Foto Select **Matei Suchăr**
Iaşi, strada Apeduc 45
Aduce la cunoştinţă onoratei clientele că a redus mult cu ocazia sărbătorilor preţurile la fotografii. — Execuţie artistică şi reuşita garantată.— Fotografiază şi noaptea. — Secţiune specială de reproducere şi măriri de fotografii.

PIANO predă la domiciliu şi în particular, d-na Maria Pollinger str. Sărăescu No. 1.

SANIE de doi cai, nouă, de vânzare. A se adresa Theodor Arăpaşu str. Bădărău No. 15.

In chestia şefiei liberale
din Bălţi

Incă de acum două luni anunţasem schimbarea d-lui senator Popovici din şefia organizaţiei liberale din Bălţi.

Dela organizaţia partidului liberal Bălţi ni s'a trimis imediat un comunicat în care se afirmă că d. Popovici n'a fost demis din şefie.

In realitate, ştirea noastră era perfect exactă.

D. Popovici a fost demis, iar amănuntele au fost publicate în ziarul liberal „Gazeta Bălţilor“ din 15 Decembre. In legătură cu acest fapt, d. avocat P. Bonciu ne scrie între altele:

„Nu înţeleg cum a putut fi ţinut atâta timp şef de partid d. Eftimie Popovici, un fost volostnoi piser (secretar de sat). Cultura d-sale fiind prea redusă, d-sa nu s'a priceput să organizeze partidul şi abia odată cu schimbarea şefiei s'au pus bazele solide organizaţiei partidului liberal la Bălţi, împărţindu-se judeţul în sectoare şi numindu-se şi şefii de sector“.

Mai departe, d. Bonciu îşi pune întrebarea dacă nu cumva este incompatibilitate între demnitatea d-lui Popovici de notar public şi calitatea de membru al Camerei de Comerţ.

Un ginere criminal

Dorohoi— Parchetul local, a fost înştiinţat telegrafic de către şeful de post din Vlăsineşti, că eri s'a petrecut în satul Sârbi o dramă cu urmări tragice.

Locuitorul Gh. Gh. Ihaş din comuna respectivă şi-a lovit socrul mortal cu un cârlig de fier în cap.

Victima care se numeşte Constantin Cirimpei a încetat din viaţă imediat, fiind în etate de 50 ani.

Din raportul şefului de post rezultă, că această crimă s'a întâmplat cu prilejul unui schimb de cuvinte, iscat între criminal şi victimă, cu privire la împărţirea unei moşteniri.

Parchetul a dispus facerea autopsiei, iar criminalul care se află arestat, va fi înaintat la Dorohoi, după complectarea cercetărilor.

Această oribilă crimă, a produs o profundă impresie printre locuitorii satului şi împrejurimi

Urător nefericit

Bacău— Parchetul a fost înştiinţat de o impresionantă nenorocire întâmplată de sărbători cu ocazia datinelor.

Flăcăul P. Căbuşcă din Răcăciuni pe când umbla cu uratul prin sat—i-a descărcat din imprudenţă revolverul în piept.

Moartea i-a fost fulgerătoare.

INFORMAŢII

x *Alegere comunală.*—La alegerea comunală dela Buznea Iaşi, au candidat trei liste: două liberale şi una naţional-ţărănistă.

Rezultatul a fost următorul:
Lista liberală No. 1 6 voturi.
Lista lib. No. 2 201 voturi.
Lista naţ.-ţăr. No. 3 121 voturi.
A fost aleasă lista No. 2.
Noul primar ales este d. Gh. Spătaru.

x In ziua de 15 Ianuarie 1928 va avea loc alegerea comunală la Popeşti—Iaşi.

x Cursele regulate de automobil pe distanţa Dorohoi-Herţa Cernăuţi-Darabani şi Lipcani, au fost reluate. Tîrgul Darabani fusese izolat timp de 6 zile, din cauza zăpezilor.

x *Comisiunea interimară de la Ungheni.*—Prefectura de judeţ a numit astăzi următoarea comisiune interimară în locul consiliului comunal din Ungheni care a fost dizolvat.

D. Gazi Miltiade, preşedinte şi ing. Alex. Stănescu, Al. Alanciuc, Ion Popa, David Raisman, T. Strug, Pavel Mamonschi, Rusu Ştefan şi M. Cojocaru, membri.

x Societatea culturală „Avodah“ anunţă că distinsa conferenţiară din Berlin, Doamna Gerda Arlosoroff va conferenţia Duminică 1 Ianuarie ora 4 p. m. în localul organizaţiei sioniste din Str. Palat No. 2.

x [FU]RTURI—D. Gh. Goldan din [str.] Păcurari a reclamat că un individ s'a introdus în casă dându-se drept agent şi i-a furat numeroase obiecte casnice.

— [Avr]am Sarampoi din str. Galata a reclamat că eri noapte i s'a furat mai multe vite din grajd.

x Autorităţile ceferiste au fost înştiinţate de descoperirea unei noi bande de răufăcători care se îndeletniceau cu spargerea de vagoane şi colete poştale. Aceste furturi se săvârşeau mai ales între Adjud şi Tg. Ocna.

S'a operat şi o arestare, în persoana frânarului V. Malorescu.

x Banca „Uniunea Economică“ organizează pentru mâine 1 Ianuarie 1928 ora 4 p. m. o consfătuire publică în localul băncei din str. Unirei (fost Sala Lyric) unde d. C. Cerkez va expune discuţiile urmate la Banca Naţională cu privire la normalizarea dânzilor şi posibilitatea intensificării producţiei. Se va discuta şi despre taxa ad-valorem.

x *Mercuri 4 Ianuarie* cr. ora 9 seara are loc Concertul dat de D-l *S. Schächter*, cu concursul *D-rei Sarah Golştein*, *D-rei Irma Schönberg* şi al D-lui *Prof. Mezzetti* în salonul „Organizaţiei zioniste“ (Palatul Dacil) str. Palat 2.

Reţineri de bilete la Mag. Lazăr Iosef str. Cuza Vodă.

x Atragem atenţia direcţiei Teatrului Naţional asupra unei lacune în sistemul de tarifare a spectacolelor. Dacă s'a acordat o reducere de 50 la sută pentru funcţionari la reprezentanţia de Joi seara, ar nemerit să se dea acelaşi avantaj studenţilor şi mai ales elevilor, fându-li-se şi lor o seară de preţuri reduse. Aceasta ar mări considerabil publicul spectator şi ar face în acelaşi timp un serviciu cultural.

x Se aduce la cunoştinţa de către Biroul de Control pentru servitori din str. Procopie No. 10, că toate persoanele care au servitori şi servitoare trebue să se prezinte de urgenţă la acest oficiu pentru a [li] se manuale şi vize pe anul 1928.

Tot odată servitorii să posede buletine de Populaţie din localitate, şi să se prezinte la vizita medicală care se face zilnic între orele 11—12 a. m.

In caz contrar se va aplica legea.

x De la via Atira din com. Bucium-Iaşi, răufăcători au furat mai multe lucruri.

Se fac cercetări.

x Săteanul Teodor Născăuţeanu voind să facă o petrecere de revelion, a găsit cu cale să-şi procure un porc, pe care l-a furat de la consăteanul său T. Buţan din Unghel.

Dar Născăuţeanu a fost prins cu... porcu'n sac, şi arestat.

x POLIŢIENEŞTI. — A fost dus la secţie individul Grigoriţă Vasile din com. Osoi, care a fost denunţat că e dezertor.

— Locuitorul Const. Radu Chenine din com. Mogoşeşti a reclamat poliţiei că tramvaiul No. 12, condus de manipulantul cu No. 51, a dat peste sania lui, avariind'o.

x Faţă de ravagiile scarlatinei sunt binevenite cele trei preparate ale farmacistului Werner ş. a.: Oleul preventiv, Soluţia Mine şi Phenoxil, ca preventive contra scarlatinei.

x D-na şi d. prof. I. Borcea, fost ministru, au plecat în escursie în Egipt pe timp de o lună.

x Aseară la orele 8 a încetat subit din viaţă la locuinţa ei din str. Cuza Vodă, d-na Amalia Feldman în etate de 60 ani.

x Cinema Sidoli ne aduce o originalitate absolut nouă pentru Iaşi. Astăzi Sâmbătă la ora 6 şi mâine Duminică la ora 6 şi 10 seara Atletul-luptător Breitbart va apare — în carne şi oase — în producţii de forţa nemai văzute în oraşul nostru. Cai aduşi pe scenă nu-i vor putea despărţi mânile — va lupta cu tauri şi-i va învinge, trântindu-i la pământ. Atletul-luptător e în trecere prin ţara noastră, d-sa pleacă în Spania spre a lua parte la luptele cu taurii de acolo.

Programul cinematografic va cuprinde noul film Dansatoarea Ţarului cu Laura La Plante şi marele succes Pat şi Patachon în vacanţă.

ANUL NOU

Eri anul vechi s'a isprăvit...
Şi azi cu-a fulgilor grămadă,
An Nou în ţară ne-a sosit —
Copil — în scutec de zăpadă.

*

Cu sunete de clopoţei,
Purtate 'n cor pe la fereastră,
Cu glasuri dragi de băieţei
El a sosit la casa noastră.

*

An Nou! Speranţa tuturor:
Şi'a celor vechi, cu zile multe,
Şi'a celor tineri; cu toţi vor
Vrăjitul glas să ţi-l asculte.

*

Şi'acei săraci, şi'acei flămânzi,
Şi'acei pe patul de durere
Cu drag te aşteaptă să le'ntinzi
Un picur cald de mângâiere.

*

Răspunzi la orişice dorinţi!
La toţi aduci frumoasă veste!
Alini dureri şi suferinţi
Şi'asculţi a dorului poveste!

*

Pe tine ceata de 'nvăţaţi
Te-aşteaptă să cobori din haos
De ei sunt anii măsuraţi
In lumea cea făr' de repaos.

*

Şi când, în ceasul ce-l avem
Te frângi din clipa veşniciei,
Toţi muritorii ne rugăm
Ca unui sof al bucuriei:

*

„Fii an bogat şi fericit
Şi câmpului sporeşte-i rodul,
Ca într'un glas **„Bine-ai venit"**
Să-ţi zică mulţumind norodul.

Anton Luţcan

ANUL NOU IN JAPONIA

Şi In Japonia populaţia se pregăteşte pentru sărbătorirea anului nou.

Ilustraţia noastră reprezintă femei cari lipesc diferite piese artistice, ce sunt apoi trimise ca dar de anul nou.

Proorociri pentru anul 1928

Din timpurile cele mai străvechi, oamenii neputând, să pătrundă tainele viitorului, pe alte căi, au căutat să ghicească acest viitor după stele, după fel de fel de semne şi vrăjitorii.

Tot aşa fac şi oamenii din zilele noastre. Şi nu numai acei de rând, dar chiar şi învăţaţii astrologi, adică tocmai acei cari ştiu mai bine să citească în stele.

Astfel, astrologul german Gofman, în cartea sa scoasă de curând, arată ce va fi în anul viitor 1928.

După prorocirile acestui cunoscător al tainelor cereşti, în anul ce ne vine, numai-decât va isbucni un război între *Anglia şi Rusia* sovietică.

In Balcani, unde ne găsim şi noi români, vor fi mari turburări.

Germania, care la început va sta liniştită, în cele din urmă va intra şi ea în război. Chiar în cel mai apropiat timp,—zice prezicătorul — se va încheia o întovărăşire între Germania, Statele-Unite, Ungaria, Turcia şi Italia.

Franţa, va trece prin primejdia unor mari vărsări de sânge şi a unor turburări în oaste. Mari primejdii o aşteaptă pe această ţară din afară, din partea Italiei şi Germaniei. In Maroc şi Algeria, Franţa va avea mult bucluc.

Mari cutremure de pământ şi boli în norod vor fi în Franţa şi Spania, pe care deasemenea o aşteaptă şi turburări, iar dictatura lui Primo-de-Rivera în anul viitor va lua sfârşit.

Oroscopul Rusiei este cel mai întunecat. La început se prevede întărirea comunismului cu năzuinţi războinice şi imperialiste, adică de cotropirea altor ţări. Dar în urmă vor izbucni turburări şi lupte economice între Moscova şi Rusia dela miazăzi. Această parte de ţară va fi în anul 1928 câmpul de război şi mari pustiiri din partea oştilor streine.

Se pare că Rusia va fi biruitoare în anul 1928 asupra Indiei engleză, având ca tovarăşe în aceste lupte pe Turcia, Aravia şi Persia. Dar războiul nu se va sfârşi în acest an. Către sfârşit felul de ocârmuire de astăzi din Rusia se va schimba.

In China anul ce vine va fi tot un an de revoluţie şi lupte sângeroase între chineji, care lupte se vor sfârşi prin biruinţa chinejilor dela miazăzi asupra celor dela miazănoapte, şi întemeerea unei dictaturi, asămănătoare cu fascizmul italian.

Japonia deasemenea trebuie să se pregătească de un mare şi greu război, în care ea nu va putea birui vraimaşul dela apus. Deci acest vraimaş nu va fi America, cum s'ar fi putut aştepta.

Aceasta este zodia anului 1928, după prezicerile zodierului german.

Ce ne va aduce însă, într'adevăr anul,—vom vedea în curând cu toţii.

In noaptea revelionului

— Să beau 2 ţapi şi să mă duc acasă la ora 10, sau mai bine să beau 10 şi să mă duc la 2 ?!

Pentru a scăpa de durerile
reumatismului
artritismului
pietrei
sciaticei
durerilor
de rinichi
şi pentru
a face o curăţire generală
a sângelui
trebue să luaţi

15 Mari Premii
Produsele
CHATELAIN
2 şi 2 bis Rue de Valenciennes
Paris

URODONAL

De vânzare prin farmacii şi droguerii
Exclusivitatea Generală Drogueria „STANDARD", 2, str. Zorilor, Bucureşti.

ANUL NOU
LA PRAGA

In oraşele din Cehoslovacia, Anul nou este sărbătorit cu deosebită strălucire. La Praga seara de Silvestru (cum ar fi la noi Sf. Vasile) este singura noapte, când străzile sunt neobişnuit de pline, când se salută reciproc cunoscuţi şi necunoscuţi, când se cântă pe străzi. (In altă seară cântarea pe stradă, ca orce gălăgie, este amendată cu 5 coroane).

Teatrele, cinematografele şi cabareturile au un program dublu. Veselia domneşte pretutindeni şi cuprinde şi pe cei, cari tot anul au fost posomorâţi. Astfel Praga, care este un oraş foarte liniştit în timpul nopţii, devine în Anul nou un carnaval. Este de prisos de a se accentua că toate întreprinderile de petrecere sunt ocupate, căci biletele pentru reprezentaţiile de Crăciun sunt vândute cu săptămâni înainte, ba sunt asigurate şi locurile din restaurante si cafenele cu un timp înainte.

Cu această explozie de veselie la sfârşitul anului vechiu şi la începutul anului nou, se încheie în Cehoslovacia perioada marilor sărbători de iarnă.

DOCTOR
Tr. Mihailescu
asistent universitar
chirurg secundar gynecolog la spit. Maternitatea
BOLI DE FEMEI, GENITO-URINARE-SIFILIS
Str. Lăpuşneanu No. 18, etaj
Telefon No. 161
Consult. 1—3

Laboratorul de Produse Farmaceutice
CONST. I. WERNER
FURNIZORUL CURŢII REGALE
Recomandă preparatele sale premiate cu 3 Medalii de Argint şi Aur la mai multe expoziţii din ţară şi străinătate

PREPARATELE DE UNT DE PEŞTE
„Unt de Peşte Iodoferat simplu"
„Unt de Peşte Iodoferat cu fosfor"
„Unt de Peşte Iodoferat cu Mercur"
OLEU PREVENTIV
contra scarlatinei, de picurat în nas
SOLUŢIA MILNE
contra scarlatinei
PHENOXIL
gargară preventivă contra scarlatinei
SIROP HYPOPHOSPHIT COMPUS
Remediu special contra neurastenlei
„SIROPIN"
Licoare contra afecţiunilor de plămâni şi a căilor respiratoare ca Bronohite acute şi cronice. emfiseme, tuberculosă, tusă convulsivă la copii
Valerianat de Amoniac
COALTAR SAPONAT
Puternic desifectant în toaletă intimă a damelor, şi în orice ocazie unde se necesitează o desinfecţie

GUDRON VEGETAL
FRANZBRANNTWEIN
DEPILATOR
CHLORALINA
Remediu instantaneu contra durerilor de măsele stricate
CORIDINA
Remediu radical contra bătăturilor şi monturilor la picioare
MENTHOLINA
Remediu contra guturaiului
DENTOL
Elixir, pastă şi praf pentru dinţi
Cold Cream INALTERABIL
LOŢIUNEA PETROL
Contra căderei părului
Muştar Românesc cu Must
PYROPHEN
Antinevralgic. 1—2 tablete la interval de 2 ore.

LAXATIN
Purgativ raţional, preparat cu ciocolată. 1—2 la nevoe.
VASELIN pur sterilizat
VASELIN Boro Mentholat
VASELIN BORIC Sterilizat în tuburi
VIN TONIC
UNGUENT PRESERVATIV
Glycerophosphat GRANULAT
KOLA GRANULAT
CREMA CAMPHORATA
PERNODIN
Balsam contra degerăturilor
Bomboane de Eucalipt
BONBOANE DE MALT
DRAGELE CU MENTHOL
CREMA NIMPHELOR

Eugen Marinescu
AVOCAT
fost magistrat
IAŞI
str. Elena Doamna 25

Nicolae Lateş
AVOCAT
Strada Ştefan cel Mare 13
Consult. 10-12 a.m. şi 6-7½ p.m

Banca „Uniunea Română"
— Societate Anonimă —
Capital Lei 25.000.000
IAŞI
Face orice operaţiuni de banoă:
Devize, Conturi curente, Lombarde, Sconturi, Imprumuturi, Schimb, Cecuri, primeşte depozite spre fructificare.

POVESTIRE DE ANUL NOU

de AL. LASCAROV MOLDOVANU

(după Cehov)

Ionică este ucenic la cismarul Petrache... Acum un an, după ce-a rămas orfan şi de mamă, tata mare al lui, din pricina sărăciei l'a adus, la cismărie... Şi Ionică a tăcut, şi a răbdat şi s'a apucat de treabă. Cismarul Petrache, un om rău şi beţiv, îl bate adeseorl. Pentru nimica toată, îi dă cu calapodul în cap sau peste mâini. Şi numai noaptea când toţi dorm, Ionică gândindu-se la satul şi la tovarăşii lui de joacă, plânge neştiut de nimeni...

Dar vremea a trecut. Vara s'a strecurat repede, nebăgată de seamă, fără jocuri şi fără hoinăreli pe câmpie; toamna şi ea, a venit şi s'a dus cu vremea ei când bună, când rea,—şi iată că s'a lăsat şi iarna peste mahalaua murdară unde se află cismăria lui Petrache...

Şi a venit şi anul nou... Urătorii vin pe la geamuri... Şi afară e zăpadă.

Cismarul a isprăvit de vreme lucrul şi a plecat fără măcar să se uite la Ionică.

Băiatul a rămas singur... singur de tot... A ascultat o vreme urătorii, cari nu cântau aşa de frumos ca acei din satul lui..

Pe urmă, noaptea s'a lăsat încet, încet... Stând singur, cu capul rezemat de sobă, Ionică se gândea la satul lui... Un dor aşa de mare îl prinse, că i venea să plece, s'o ia deadreptul peste câmp şi să nu se oprească până acasă...Dar era prea departe până acolo... Atunci, îşi puse în gând să scrie lui tata mare..

Deschise dulapul cismarului, luă un căpăţel de lumânare, îl aprinse şi-l lipi de măsuţa joasă de cismărie. Apoi scoase din saltar o bucată de hârtie şi plaivasul, cu care însemna cizmarul când lua măsura de ghete...

Se aşează pe scaunul scobit şi înainte de a începe să scrie, se gândi la tata mare... Acum toţi copiii se adunau pe hudiţe şi pe maidane, să pornească la urat.. iar prin case, femeile pregătesc, plăcinte, alivenci şi turte... Tata-mare care e pălimar la Biserica Sfântu-Dumitru se pregăteşte şi el să se ducă la Biserică...

Ionică potrivi plaivasul şi scrise: *„Tată-mare"* mai întâi că-i este dor să vină acasă, că n'a uitat nimic nimic din toate câte le-a lăsat acolo, că nu-i place să se facă cismar rău şi beţiv...

Scrise mai departe; „Tare mi-e dor, tată-mare de matale şi de băieţi..."

Se opri şi căzu pe gânduri: „acuma băeţii cântă pela geamuri, zăpada cade încet pe garduri şi pe prispe, şi câinii latră aşa de frumos..."

Se opri şi privind spre căpăţelul de lumânare care sfârâia, se gândi să scrie lui tata-mare că cismarul e rău, că îl bate,—că chiar eri l'a ţinut afară în zăpadă şi l'a pus să care apă şi i-a îngheţat mâinile şi i-au plesnit de ger... Că n'are pe el de cât o haină subţire, spartă în spate, iar înoălţările sunt de mult stricate, şi cismarul bea tot ce câştigă...

Scrise atunci mai departe: *„Cismarul e rău şi mă bate..."*

Fără să vrea şi fără să-şi dea seama, Ionică simte cum îi curg lacrimile pe obraz... Parcă ar fi vorba de un prieten al lui care se găseşte ucenic la un cizmar, beţiv şi bătuş...

Şi acuma colo, în sat acasă, băeţii împart gologanii şi bunătăţile ce au primit şi se hărjonesc, şi se dau pe ghiaţă... Iar mâine vor porni, cu sorcova, cu vasâlca..l

Un dor aşa de mare îl cuprinse, în cât Ionică, plângând, scrise cu plaivazul :"... *vino tată mare, şi mă ia de aici..."*

Pe urmă se opri, îşi şterse cu mâneca lacrimile de pe obraz. Lumânărica se trecuse aproape de tot. Băiatul trebuia să se grăbească..

Puse în josul hârtiei :

„Nepotul matale, care ţi sărută mâinile".— O pături frumos, o aduse în chip de scrisoare şi o lipi cu pap, bine, de nădejde...

De teamă să nu se stingă repede lumânărica, Ionică scrise adresa :

„Lui tata-mare, in sat la noi..."

Nici n'apucă să isprăvească şi lumânărica sfârâi încet şi se stinse... Copilul avu crezarea că totul nu fusese de cât un vis... Numai scrisoarea din mână spunea că nu doarme, ci că e noaptea de Anul nou, iar el, Ionică, nepotul lui tatamare, stă singur, în întuneric şi se gândeşte la satul lui...

Işi luă căciula şi ţinând în mână răvaşul, eşi în stradă. Ştia că la colţ, la băcan, este o cutie pentru asemenea scrisori. Merse repede într'acolo şi gândindu-se încă odată la tata-mare, puse scrisoarea în cutie...

Afară cădeau fulgi mari de zăpadă, — urătorii se trăseseră spre casele lor, iar pe stradă nu mai era nimeni. Ici — colo, la geamuri se vedeau lumini dosite şi la răstimpuri lătrau câni, undeva...

Ionică ajunse acasă, se ghemui în colţul unde dormea de obicei, îşi puse pătura ruptă peste cap şi, aşa în întuneric, începu din nou să se gândească... Mâine, scrisoarea va ajunge la un postaş, care, cu trăsurica lui, va duce-o acasă... Tata-mare va citi-o, va ofta şi el, — şi va veni, cel mai târziu până în ajunul Bobotezei şi-l va lua acasă.

Şi surâzând, Ionică adormi în noaptea de Anul nou...

„NOUL PREPARAT: SANTOL"

Frectiune alcoolică cu sucuri din plante medicinale și „Menthol"

Este întrebuințat cu succes în toate cazurile de răceală, ca

Gripa, dureri de cap, de mâini și de picioare, junghiuri, nevralgii, reumatism

etc

Cereți la farmacii și drogherii Frectiunea

SANTOL

Atelierul Mecanic și Magazinul de accesorii de automobile

patefoane, motociclete, bicicletе, etc. **S. Rădulescu** Str. LAPUSNEANU 26 (colț cu strada Banu)

aduce la cunoștința onor public că poate executa orice lucrare în branșa mecanică

Specialitate în **sudură autogenă** a oricărui fel de metal, cu garanție.

Magazinul este complect asortat cu tot felul de accesorii, Patefoane și plăci de la cele mai renumite mărci, cântate cu cei mai renumiți artiști străini și români.

Secțiune specială de **vulcanizare a cauciucurilor**, reparație de șoșoni și galoși prin vulcanizare, cu prețurile cele mai reduse.

Incercați spre convingere.

S. Rădulescu

„TEXTILA" S. A. -- IAȘI

Capital și Rezerve lei 32.000.000

Faorică de Frângherii, Sforării, împletituri și țesători

Fondată în anul 1887 de

MORITZ WACHTEL

Produce frânghii, Streanguri, căpestre, guri de hame frânghii de rufe, articole de frânghie pentru agricultori, din cânepă curată.

Odgoane pentru transmisiuni, puțuri de păcură, pentru sonde și pentru vapoare, din cânepă, manila ș sizal, albe și cătrănite. Sfoară de toate dimensiunile în gheme și soule. Sfoară specială, pentru legat saci, scânduri și snopi.

Bumbac pescăresc pentru năvade.

Galoane împletite de bumbac, lână și mătase, șireturi de ghete și pantofi. Panglici de bumbac, lână și mătase, panglici pentru pălării.

Bete 3 culori, fașe de botez, chinzi de iută pentru tapițeri și pentru cai.

Fitiluri de scaparat, lampă și pentru lumânări.

Banca României - Iași

SOCIETATE ANONIMĂ

Face: Imprumuturi pe polițe, cumpără și vinde efecte publice, scontează cupoane, face schimb de valute străine, primește bani spre fructificare, deschide compturi curente, face avansuri asupra efecte publice și mărfuri în gaj. Emite cecuri asupra țărei și în general se însărcinează cu orice operațiuni de domeniul afacerilor de Bancă.

GEORGE R. SCHREINER

fabrică de tâmplărie

IAȘI, str. Sf. Andrei No. 41

Ferestre duble diferite mărimi, lucrate din material uscat, gata în depozit, începând de la lei 600 m. p.

„LA LEU"

IAȘI, -- str. Cuza-Vodă No. 52

In vederea sărbătorilor a primit un mare ASORTIMENT DE PARFUMERII ȘI ARTICOLE DE TOALETĂ de la cele mai renumite case: COTY, GUERLAIN, HOUBIGANT BICHARO etc. Raion special pentru CADOURI cu prețuri fără concurență. Cel mai mare depozit de APĂ de COLOGNE cu litru, precum și pansamente, cauciucuri, articole de higienă și masage.

TOATA LUMEA CUMPARA CADOURI

Pentru sărbători numai la

„FERRUM"

FRAȚII WACHTEL & Comp.

Iași. — Str. I. C. Brătianu

care este asortat cu Olărie emaillată, articole de menaj, Galerii pentru sobe nichelate și simple, sobe sistem Godin, Oraniea, Calorifer din cele mai renumite fabrici străine, Mașini de gătit Căzi de bae cu sobele lor. Patine de tot felul special aduse pentru acest saizon.

TUSA RACELI la PIEPT GÂT PLĂMÂNI

Vindecă STOP TABLETE

Cutia cu 12 doze

OBSERVAȚI CUTIA

Cereți în toate farmaciile din **România**

SE CAUTA o femeie mai în vrâstă care să priceapă bucătăria și să conducă menajul la două persoane mai în vrâstă. A se adresa la ziar sub A.

Anecdotă adevărată

Negustorul Ion Pipa, și Comisarul de Poliție

Ioan Pipa se eliberase din ocnă.

Pe la inceputul anului 1925, un român mărunțel, spătos cu ochii vii, cu mustăcioara pană de corb, deschise la Galați o măcelărie.

Dar nu avea scoasă încă autorizația legală.

In una din zile, un Comisar se prezintă la negustor:

— Cine vinde aici?

— Eu, răspunse negustorul.

— Ai autorizație?..

— N'am și nici nu îmi trebue...

— Atunci am să-ți închid prăvălia.

— Bine, răspunse liniștit negustorul, ai să închizi prăvălia și eu am să mă apuc de vechea meserie.

— Și ce meserie aveai înainte? întrebă flegmatic Comisarul...

— *Te omoram pe tine, omoram pe alții ca tine, și trăiam bine.*

— Păi cine ești tu?

Negustorul se duse la tejghea, trase sertarul și prezintă polițistului actul de identitate: un certificat de bună purtare... eliberat de la ocnă!

Când Comisarul văzu cu cine are a face — vestitul omorător al cârcium rilor — făcu o față ca și cum s'ar fi întâlnit cu un urs într'o pădure.

A plecat fără să mai zică ceva. *Peste trei zile însă autorizația lui Ion Pipa eși din oficiu*, și astfel banditul își continuă negustoria cinstită.

GEORGE G. MAXIM
Publicist

Mare reducere

Cu ocazia Sf. Sărbători

BODEGA DEALUL PANCIULUI

str. I. C. Brătianu 172

lângă brutăria Klein oferă:

cu lei 20 kgr. vin alb nou

„ „ 30 „ „ „ vechiu

precum și băuturi spirtoase, licqueruri, cu prețuri care desfid orice concurență. — Articole de coloniale, mai eftin ca ori unde.

Dr. H. ZANFT

Specializat la Berlin

Boli de Piele, Sifills, Venerice

Instalațiuni speciale pentru tratatament cu

DIATHERMIE

RAZE ULTRAVIOLETE

Consult. 8-11 — 2-7

Stradela Golia No. 9.

STUDENȚI prepară elevi d ambe secții (real și modern) l toate obiectele, în condițiunil cele mai avantajoase.

A se adresa la ziar.

Banca Comercială S. A.

Capital Social 10,000,000

Deplin vărsat 4,000,000

Face tot felul de operațiuni de bancă, secțiune mărfuri și asigurări. Reprezentanța Generală a Soc. de Asigurare Dacia-Română.

CUGETARI

Nu toată lumea care te judecă are cap.

Fiind că nu toată lumea care are cap judecă.

*

Cuvântul înțeleptului atârnă ca plumbul și lovește ca fulgul

Cuvântul prostului, atârnă ca fulgul și lovește ca plumbul.

*

Veșnicia amestecă timpul cu spațiu, născând din amândouă nemărginirea ei.

*

Veșnicia e mică cât un cuvânt și mare cât neînțălesul ei

*

Voința nu învinge patima Chiar de te smulgi din ghearele ei, ori cât de târziu, ea te rechemă și te robește din nou.

*

Viața te'ncătușează cu mincIuna ei.

Pe când moartea îți infige în inimă ghiarele crudului adevăr

*

Sufletele mari întotdeauna se revoltă contra lor însile, fiindcă materia ce le-aparține li-i prea mică. Și'atunci emigrează peste hotarăle firii lor.

*

A cere iubire celor ce nu ți o dau, e cum ai cerși cerșitorului să-ți dea din mila lui.

*

Nu e un lucru savant a ști totul ce cxistă.

Și cel ce se naște orb știe că există lumină însă nu știe *cum e.*

*

Durerea e cu atât mai mare cu cât vine deia cine nu o așteptl.

*

Dragostea ideală începe odată cu bogăția și se sfârșește oând începe sărăcia.

*

Un diamant poate fi călcat și de o copită de măgar.

*

Cuvâniul unei femei e de multe ori mai tare decât existența celui mai tare adevăr.

FRASIN-Negrești

NOTA VESELĂ

Motiv...

— De ce nu vă măritați domnișoară? Aveți doar adorator cu miile...

— Or fi ei cu miile, dar tot caută... mii!

ANUL NOU 1928

ȘI PENSIILE I. O. V.

Din cele ce au transpirat din anturajul Marelui-Vistiernic, se crede că acest an nou va aduce o simțitoare îmbunătățire a pensiilor I. O. V.

Guvernul a alocat sume frumoase în Budgetul României-Mari, pentru acest scop. Dar aceste sume merg pe drumuri lăturalnice, la diferite societăți care le împart *după sprinceană*.

Fondurile alocate în budget, dacă ar lua drumul sigur al *pensiilor*, atunci Invalizii, Orfanii și Văduvele de războiu ar scăpa de tristul spectacol al *cerșetoriei* și avea viața asigurată ca unii ce s'au sacrificat pe Altarul Patriei și Neamului românesc, apărând Țara și Tronul.

Nădăjduim, noi invalizii, că tânărul vlăstar al Dinastiei va avea grijă de Eroii Neamului

Căpitan, *Th. Tuchilă*

Cel mai schimbăcios om din Anglia

William Yorke Ogden din Shoeburyness (Esex) trece drept cel mai schimbător om din Anglia.

La vrâsta de 99 ani, el a hotărât cu părere de rău că nu mai e făcut pentru munca activă și s'a retras să scrie poezii!

Ogden a fost în viața lui ferar, antreprenor de clădiri, dulgher, măcelar, brutar, furnisor, decorator, negustor de cereale, coșar, băcan, cărbunar, negustor de mărci, furnisorul statului, soldat, vătaf de fermă, lucrător la o spălătorie, mașinist de teatru, plumbar, muzicant, secretar de club, negustor de case, scamator, poet.

Printre ocupațiile lui, Ogden a găsit vreme să scrie poeme armonioase. Acum povestește în versuri propria lui viață și se inspiră cântând cu vioara.

El a fugit de-acasă când era copil și a trăit de-atunci în Shoeburyness. Își aduce aminte de când avea numai patru ani.

Ogden, om sănătos, activ, de șase picioare înălțime (aproape 2 metri), este un adevărat filosof. Nimic nu-l obosește; dacă ceva merge rău, el zâmbește numai,—și uită totul.

Sfatul lui pentru a trăi mult este: «muncă aspră și cinstită, moderație la mâncare, băutură, tutun și... alte luxuri".

Nu poartă niciodată ochelari, nici chiar când face poezii, și scrie cu o mână sigură și îndemânatică.

Se poate vorbi și cânta, fără laringe

Medicul Leo Hayek a prezentat societății austriace pentru fonetică experimentală din Viena, trei pacienți cari suferind o operație, trebuise să li-se scoată laringele.

Primul caz fusese operat acum șase ani, al doilea acum doi ani și al treilea, acum trei luni. Cu toate acestea la nici unul nu s'a format vre-o umflătură exterioară și pot să vorbească așa ca să fie perfect înțeleși, cu o voce destul de tare. Doamna, care a fost operată acum șase ani și care acum e conducatoarea unui sanatoriu din apropierea Vienei, poate chiar să cânte.

Acest surprinzător efect se datorește faptului că laringele a fost înlocuit cu o canulă, care se termină în gât, stomacul ju când rolul de foale, în locul plămânului, iar organele de articulație din gură, fiind puse în funcție de aerul alungat din stomac.

Toți cei trei operați vorbesc atât de bine, încât nu au avut niciodată de suferit în profesia lor, de pe urma acestei nevăzute infirmități.

O carte folositoare

A apărut *„Dicționarul de citate românești"*, ediția doua, revăzută și adăogită, datorit cunoscutului ziarist și scriitor *B. Marian.*

D. Marian, care a scos la lumină numeroase lucrări, originale și traduceri, s'a străduit să ne dea o bună colecție de citate românești, din literatura poporană, biblică sau cultă, alese cu acelaș bun simț și cu aceiași înțelepciune ce au făcut mintea și limba românească să le rostească cândva.

Multe din comorile limbii românești sunt necunoscute încă și ca splendoare și ca bogăție, și sunt mulți aceia cari lovindu se de lipsurile limbei curente moderne românești, cred că limba noastră e o limbă săracă.

Noua carte a d-lui Marian e folositoare și omului cult și omului simplu.

Readucerea în circulația cuvintelor a vocabularului vechiu, va reda omului cult naturalețea exprimării, iar pe cei lipsiți de cultură îi va familiariza cu încetul, cu sensul adânc al numeroaselor proverbe și zicători, utilizate sub forma de citate și ieșite din bunul simț și din experiența populară.

Dicționarul de locuțiuni și citate ale d-lui B. Marian, sunt deci deosebit de folositoare și ele constituesc o meritoasă contribuție la opera de înțelegere și de răspândire a limbii noastre.

An nou, suflet nou

Anul 1927 se sfârşeşte, trece în rândul celorlalţi ani, pentru ca împreună să alcătuiască noianul veşniciei, şi un alt an îi ia locul: *anul 1928*, care numai Dumnezeu ştie ce tăinueşte în sine!

Fiecare din noi aşteptăm în chip sărbătoresc ziua unui an nou, care e ziua urărilor şi a simţimintelor curate pe care trebuie să le avem unii faţă de alţii. In familii şi adunări vesele nu auzim de cât dorinţi de sănătate, belşug, ani mulţi, norocire şi fericire.

Grija de viitor stăpâneşte pe toţi în aceste clipe de sărbătoare.

Nerăbdarea faţă de cele ce îi va aduce un an nou este aşa de mare încât căutăm chiar mijloace după care să putem cunoaşte cea ce el ni va aduce.

Câte credinţi, patimi şi obiceiuri nu avem noi din moşi strămoşi, prin care căutăm a afla ce ni va aduce un an nou şi pe cari nu le mai înşir aicea!?

Sperăm, ca anul nou să ne aducă noutate şi puteri nouă, dar ce ni vor folosi acestea, dacă nu le vom întrebuinţa pentru lucrul mântuirei noastre!?

Dorim bogăţii. Ce folos însă, dacă reaua lor întrebuinţare ni aduc nemulţumiri mari şi ne încercă sufletul de păcate prin petreceri nelegiuite şi îmbuibare de mâncări şi băuturi, în timp ce săracul plin de mizerie, flămând şi însetat, gol şi plin de bube, stă nebăgat în seamă la poarta noastră cerşind milă!?

In loc de averi şi comori pământeşti, biserica ne învaţă să ne adunăm comori în Ceruri: comori de fapte bune. Slavă şi slujbe înalte dorim, dar ele sunt o curată deşărtăciune, dacă nu le vom câştiga prin muncă cinstită şi merite proprii, ci prin stăruinţi politice şi apoi odată câştigate, nu le vom îndeplini cu conştiinciozitate!

Mai aşteptăm şi ne dorim unuia altuia, mulţi ani. Uităm însă că bătrâneţele fericite nu sunt acelea, ce se numără cu numărul anilor, ci cele bogate în fapte bune.

Şi astfel aşteptarea unui an nou se prelungeşte în dorinţi de tot soiul, în plăceri neadmise de legea creştină şi chiar de bunul simţ, până a doua zi, când zdrobiţi de oboseală, dormim mai de parte somnul nepăsării de mântuirea sufletului. Şi în timp ce singur preotul se mai roagă în biserică, lui Dumnezeu, ca să binecuvinteze noul an sosit, noi rămânem în casele noastre sau în localuri publice închişi în temniţa păcatului şi fără să ne gândim măcar câteva clipe la lăcaşul Domnului,—în care ar trebui să ne aflăm cu toţii—de la Vlădică şi pînă la opincă în dimineaţa zilei de anul nou, după cum se obişnuia odată!

Şi atunci ne întrebăm:

Aşa trebue să întîmpinăm un an nou?

Nu voiu răspunde. Trebuie să ni dăm seamă, că un an nou însamnă o viaţă nouă şi biserica cu acest prilej ni spune şi ni doreşte zicînd:

„*Faceţi-vă inimă nouă şi suflet nou*".

Potrivit acestor cuvinte, în ziua anului nou, trebue să ne îndreptăm privirile la trecutul nostru şi să-l cercetăm cu multă băgare de samă, spre a ne pregăti mai bine pentru anul nou ce începem.

Măcar odată pe an, măcar în acest moment, trebuie să ne facem răfuiala faptelor noastre şi să ne hotărîm la prtmenirea sufletului; să ne hotărîm a ne schimba viaţa: din rea în bună, din bună în mai bună:

Atunci cînd ne aflăm pe pragul unui nou an, suntem la o răspîntie din care privim spre trecutul plin de rele şi neajunsuri trupeşti şi sufleteşti, sau înainte spre viitorul ascuns şi atît da necunoscut.

Acest moment e cel mai potrivit pentru a o rupe cu trecutul.

S'o facem potrivit cuvintelor Sfintei Scripturi, care zice: „*Lepădaţi de la voi toate fără de legile pe care le aţi făcut şi vă faceţi inimă nouă şi suflet nou*" şi atunci vom putea zice, că am păşit cu vrednicie în anul nou 1928 şi putem nădăjdui că el ne va duce mulţumire şi fericire pe care fie să le aibă toată lumea!

ECONOM N. DĂRÂNGĂ
Preot şi Profesor — Tg. Frumos

Restaurantul şi Berăria „LUTHER" IAŞI Piaţa Unirei

Cu începere de la **1 Ianuarie 1928** aduce cel mai original

JAZ-BAND şi orchestră clasică şi naţională, cu următoarele instrumente: *Vioară Radio, Saxophone, Piano, Banjou, Vioară, Jaz-Trompeta şi Jaz-Band.*

Bar Anglo-American cu parchet, cu o dansatoare de prima clasă şi un *NEGRU* dansator Step-american.

TRAIAN FORTUN, *mare tenor şi Jazbandist internaţional*, va cânta în limbile Română, Franceză, Germană şi Italiană, precum şi cele mai frumoase romanţe româneşti.

SOLO ŞTERNBACH, Renumitul Saxofonist care a debutat cu mult succes la Princiar, va apare cu un repertor absolut nou.

OLDA PAVLICEK virtuos pianist, de la Conservatorul din Praga, va executa cele mai grele bucăţi de concert şi va acompania Orchestra-Jaz.

GEORGES IONESCU, mult apreciat de publicul ieşan, va conduce orchestra, cântând din diferite instrumente.

Intotdeauna la dejun, Concerte cu orchestra dela 12—2 jum.
Preţurile consumaţiilor rămân aceleaşi
Duminicile şi Sărbătorile matineu la ora 5 p. m.

DOCTOR
HERMANN MORGENSTERN
Specialist din Viena
pentru
BOLI INTERNE ŞI VENERICE
Tratament modern al bolilor
de Inimă, Plămâni şi Stomac
Injecţii cu *Insulin* contra *Diabetului* (zahar)
RAZE ULTRAVIOLETE
BAI DE LUMINA
s'a mutat în strada **Cuza Vodă 6** colţ **Sărăriei**
(Deasupra Farmacia Jelea)
Consult. 8-1 a. m. şi 3-8 p. m

DOCTOR
Dora Cosiowsky
MAMOŞ
de la clinicile din *Paris* şi *Montpellier*
BOLI DE FEMEI, NAŞTERI
Consult. 3—6 p. m.
Strada Cuza Vodă No. 16

DOCTORUL
R. DAMSKER
str. Ghica-Vodă No. 44-46
consultă zilnic:
MEDICINĂ INTERNA
Sifilis, Genito-Urinare
8—11 a. m. şi 3—7 p. m.

DOCTOR IN MEDICINĂ
M. WECHSLER
Specializat în Franţa în
ARTA DENTARA
Boli de gură şi de dinţi
Consult. 9-12 şi 2-7 p. m.
IAŞI, Str. Ştefan cel Mare 13
Casele Leon Mayer

DOCTOR
L. HEITEL
MAMOŞ
De la clinicile din Berlin, Viena Frankfurt
Boli de femei şi naşteri
Str. Săulescu 2 (alături de Biserica Talpanri)
Consultaţiuni 3—6 p. m.
Pentru săraci gratis zilnic.

Dr. Albert Ficler
Specializat în princ palele clinici din *Berlin, Leipzig şi Frankfurt a/M.*, în
Boli interne, Boli de Stomac, Intestine, Ficat şi Boli de nutriţie: Diabe (Tratamente cu Insulin), Gută Arterioscleroză, *etc.*
Tratamente cu
DIATERMIE
pentru toate maladiile indicate
Cons.: 9—11 şi 3—6.
Iaşi, Str. Lăpuşneanu 27

Cu ocazia anului nou 1928, vechea şi renumita fabrică de mezeluri cuşer **„HIGIENA"** Iaşi str. Sf. Lazăr 79—81. Piaţa Halei, compart. 137, urează ani buni şi fericiţi onoratei sale clientele

A SOSIT UN MARE TRANSPORT DE:
MANTILE DE DAME
toate calităţile şi ultimele modele cu PREŢURI foarte EFTINE, numai la MAGAZINUL LA:
„NAPOLEON BONAPARTE"
IAŞI—STR. CUZA VODA 5 (vis-a-vis de Prefectura de Poliţie

REGIONALA IAŞI A SOCIETAŢEI DE ASIGURARE **„REGINA MARIA"**
aduce la cunoştinţa Onor. Publicului că s'a redeschis cu începere de la 15 Decembrie 1927 REPREZENTANŢA acestei Societăţi în CHIŞINAU str. REGELE CAROL (PUŞKIN) 27.
REPREZENTANŢI:
D-nii M. SEREBRENIK şi B. GLAEISER
Rugăm pe cei ce doresc a se asigura, să se adreseze cu încredere acestei REPREZENTANŢE

CASINCA
SOCIETATE ANONIMA
CAPITAL LEI 10.000.000
— IAŞI —
Completând instalaţia secţiei **TRICOTAJE** cu maşini moderne şi maeştri speciali, execută după comandă,— pe lângă articolele cunoscute clientelei,— orice fel de articole tricotate precum: pullower, Jachete şi sweatere pentru doamne şi domni, fulare, hainuţe de copii, scufiţe, etc.

LA MAGAZINUL
„ANGLO - AMERICAN"
IAŞI, strada Cuza Vodă No. 16
A sosit un mare transport de: PARLOFOANE „DECCA", MAIESTOLE, PATHEFOANE şi MAŞINI de cântat, mărci **„ODEON"**, **„His-Masters Voice"**, **„Columbia"**, precum şi PLĂCI „ODEON", His Masters Voice, „Columbia", „Perfect", „Edison", „Bill", ultimele noutăţi cu imprimări electrice.
— VANZARE IN RATE —

La ferma BADAREU
s'au pus în vânzare
vinuri superioare
CU PREŢ REDUS, 16—20 LEI LITRUL

Descoperirea a două corăbii romane

Comori de artă zac ascunse în fundul lacului Nemi

Lacul şi micul port Nemi

Acum aproape 2000 de ani, împăratul roman Tiberiu a construit două turnne de plăcere pe lacul Nemi. Lacul acesta era cunoscut sub numele de Oglinda Dianei, pentrucă pe malurile lui era templul zeiţei, precum şi pentru apele netede, care strălucesc în soare.

Acum cîţiva ani, au fost scoase din fundul lacului trei statui de bronz, după ce s'a putut vedea că cele două corăbii erau decorate de artişti foarte dibaci. Mussolini a însărcinat o comisie specială pentru a descoperi vasele, fapt care a produs mare entusiasm în toată Italia. Nu e vorba de a se găsi acolo numai comori de artă, dar vor folosi foarte mult şi arhelogia, istoria şi ingineria navală.

Triremele s'au scufundat în timpul unei furtuni subt domnia lui Tiberius. Mai multe încercări au fost făcute în cursul vremii pentru a fi scoase din adînc. In 1447 Leon Battisto Alberti, arhitect al tiranului Ligismondo Malatestă, privise cu un cablu botul uneia din corăbii la 20 metri sub apă. Cablul s'a rupt. Tot ce-a putut scoate Alberti a fost o bucată dintr'o statue colosală.

Francesco Demarchi de Bologna a încercat din nou pela 1550. S'a scufundat el singur, cu nişte haine primitive de scafandru, şi aduse la suprafaţă două piese de lemn. A găsit că puntea uneia din trireme era pavată cu cărămizi mici. Francesco a murit din cauză că în timpul scufundării, sub presiunea apei, i-a plesnit o vînă a capului.

In 1827 Annesio Fusioni, inginer hydraulic, încercă iarăşi. El se scufundă de şapte ori şi scoase două capiteluri dela nişte coloane de bronz, bucăţi dintr'o tablă cu inscripţii, şi mici dale de terracota. Dar din cauza lipsei de bani, Fusioni fu nevoit să părăsească lucrările. Nici încercările arheologului flamand Constantin Maes, n'au reuşit. El a măsurat cele două trireme şi a publicat rezultatele cercetărilor. Un anticar din Roma, al cărui nume a rămas necunoscut, a căutat să pescuiască comorile artistice care se aflau pe puntea triremelor. Aceasta s'a întîmplat în 1893. El a scos un splendid cap de Meduză şi două capete de lup în bronz. Aceste au fost vîndute guvernului care însă i-a interzis să cerceteze mai departe.

Acum, atît prin secarea temporală a lacului, cît şi prin alte multe mijloace, descoperirea celor două vase romane este absolut sigură.

CROCHIURI

SALUTUL

în diverse timpuri, la diferite popoare

Unul dintre cele mai vechi şi mai frecvente obiceiuri, prin care oamenii îşi exprimă respectul sau prietenia,—este *salutul*.

Acest obiceiu nu este o simplă formalitate, ca multele pe care le întâlnim în toate zilele. Salutul către un camarad este un semn de amiciţie; iar când ne descoperim în faţa bătrânilor, femeelor sau superiorilor noştri, —este un mod a arăta stima pe care le-o păstrăm.

Salutul, obiceiu atât de banal şi elementar, pe care aproape în mod mecanic îl repetăm de zeci de ori pe zi, n'a fost totdeauna reprezentat prin aceleaşi gesturi; el a evoluat.

*

In antichitate formele de salutare erau foarte multe şi reprezentate prin gesturi primitive. Pe atunci nferiorii se închinau până la pământ în faţa mai marilor lor; dar odată cu ridicarea nivelului cultutal, şi aceste gesturi au fost înlocuite.

Totuşi se mai găsesc încă şi astăzi asemenea feluri înapoiate de saluturi, în special la sălbatecii din Africa. Negri din Rodesia şi Indienii, cad în genunchi şi încep să bată din palme atunci când se întâlnesc cu un superior. Europeanului care se abate să viziteze regiunea lacului Tanganika, care este locuită de negri.—i se face o primire grandioasă: sălbatecii în pieile goale şi negre ca tăciunele, îi ies la cale în corpore, şi pentru a manifesta salutul, se tăvălesc prin praf, ca să devie şi ei albi...

Alte feluri curioase de salutări se întâlnesc la Abisinieni. Aceştia cad în genunchi şi sărută pământul în faţa stăpânilor. Cafrii, un popor din Sud-Estul Africei, pentru a manifesta acelaş obiceiu, îşi toarnă un pumn de nisip pe cap. La unii sălbatici felul de a se saluta este foarte nostim: negri din Sudul Africei îşi strâng mâinile, apoi îşi pocnesc degetele. Kalmucii, un popor budist din Mongolia, ca şi Australienii,—se freacă nas de nas. Cel mai caraghios este salutul Tibetanilor (Asia) care îşi scot limba, clănţănesc din dinţi şi apoi se trag de urechi! Sau acel al Fulbilor (Sudan) care... îşi întorc spatele unul altuia. La noi aceste manifestări nu se mai numesc salutări..

*

In Europa aceste moduri de a saluta au fost părăsite cu totul.

De prin secolul al XVI când civilizaţia şi luxul au început să se arate în toată grandoarea lor,—salutul a fost înlocuit prin alte gesturi mai delicate, mai demne. Când un cavaler întâlnea o doamnă, printr'un gest maestos îşi ridica pălăria de pe cap, ea plină de graţie făcea o «reverence», apoi îi întindea mâna delicată pentru a i-o desmierda prin atinsul delicat al buzelor.

Cu timpul însă, şi acest fel—frumos poate—de a saluta,—a dispărut; iar astăzi în epoca noastră mecanic—automat—rapidă, salutului nu i se dau decât doar două—trei secunde, iar gesturile prin care e manifestat sunt aproape înperceptibile. Domnul salută abea atingând cu mâna, borul pălăriei, iar doamna răspunde aplecându-şi puţin capul în faţă, şi adesea, cîlpind numai din ochi...

Altădată când o femee dusă de către doi sclavi într'o litieră micuţă, se întâlnea cu un cavaler, primea un salut cu gesturi largi şi pline de demnitate. Astăzi când o femee trece pe stradă, în goana limuzinei de 40 H. P., şi o întâlneşte un domn, —primeşte un salut mic, aproape neobservat... Dar ea înţelege ce trebue să înţeleagă..

S. SOREL

DOCTOR
N. L. Birnberg
Specializat la Paris
Boli Interne, Boli de Femei, Naşteri
AŞI—STR. CUZA VODA No. 1
(vis-a-vis de Farmacia Jelea)
Consult. 8-10 a. m. şi 3-8 p. m.
Pentru săraci zilnic gratuit

Dr. Marcu Caufman
BOLI INTERNE
VENERICE şi SIFILIS
Consultă zilnic 2—8 p. m.
Iaşi, str. Palat 52

la Antrepozitele
Râşcanu (Str. Uzinei 38)
se vinde cu preţuri foarte reduse
Cărbuni de Silezia, Coks din Cehoslovacia şi Cărbuni pentru forje, precum şi Var, Ciment, Ghips şi toate materialele de construcţie. — Toate se vând transportate acasă.

Viţe bune sunt economia Podgorenilor! Făceţi-vă comanda la timp!

VIŢE ALTOITE ALGERIENE

din Pepinierele RICHARD FRERES şi BOUILLARD & BASTIDON
recunoscute ca cele mai bune pentru terenurile noastre
se vând pe tru furnizare în Martie 1928, cu următoarele preţuri:

Varietăţi de vin, per fir Lei 9.—
„ „ masă „ „ Lei 10.— franco orice staţiune C. F. R.

la **WATSON & YOUELL** *Soc. Anon. Rom. de Import şi Export*
Iaşi, strada Ştefan cel Mare No. 27 | 29
Reprezentanţa **MACKECHNIE S. A. R.** *Bucureşti, str. C. A. Rosetti 3*

Feriţi-vă de viţă proastă! Livrările ireproşabile sunt reclama noastră cea mai bună!

„NEVRALGINE JURIST"
ESTE
SINGURUL REMEDIU SIGUR
CONTRA
DURERILOR DE CAP
MIGRĂNE · DURERI NERVOASE · DURERI REUMATICE ETC ·
LA FARMACII ŞI DROGHERII

Cel mai nimerit **Cadou de sărbători** este o **oglindă** cumpărată la

FABRICA DE OGLINZI
EMIL BERGHER
IAŞI, strada Palat No. 62, IAŞI

In vederea sărbătorilor şi pentru a servi Onor. public am pus în vânzare tot felul de oglinzi (veneţiene, toalete de masă şi în general toate produsele fabricei) en detail, cu preţurile originale ale fabricei, fără nici un adaos.

Adresa telegrafică: Faboglinzi Iaşi, — *Telefon* No. 352

Cu ocazia sărbătorilor, s'au pus în vânzare la

IANCU SOLOMON
Str. Gh. Mârzescu No. 15
un mare transport de vinuri alese din viile cele mai renumite.

Alergaţi cu toţii să gustaţi specialităţile „à la Solomon"
La domiciliu: **Vin nou Lei 24.— litrul**
Vin vechi „ 32.— „

Raion special de murături fine — Salon special pentru familii.

LA DEPOZITUL
LUPU STĂNESCU
Iaşi, str. Pantelimon 11

a sosit un mare transport de
Coks Silezian pentru Sobe şi calorifer, **Cărbuni antracit** bulgări, **Cărbuni pentru forjă, Coks metalurgic.**
Se vinde cu preţurile cele mai reduse.
De la o tonă în sus se transportă acasă.

Vizitaţi
MAGAZINUL UNIVERSAL „RATA"
IAŞI — strada Gh. Mârzescu 34 — IAŞI
RAION SPECIAL de HAINE GATA **întreoând cele de comandă**, pentru Barbaţi, Băeţi şi copii, Uniforme şcolare, Blăniţe de piele, Demiuri. Macferlane, Paltoane cu şi fără blană, Scurte. — Atelier special pentrn Haine de comandă.
RAION SPECIAL de HAINE PENTRU DAME
RAION SPECIAL PENTRU STOFE FINE cu METRU
RAION SPECIAL „ MANUFACTURA şi GALANTERIE
RAION SPECIAL „ INCALŢAMINTE, GALOŞI, SOŞONI marca **„TRE-TORN"**
Toate se vând cu **preţuri convenabile** *şi plătibile* **în Rate lunare.**

BECURI electrice
cele mai solide, cele mai rezistente, din fabricile cele mai renumite: **Philips, Osram, Tungsram, Mazda, Ferrowatt, Orion**, etc. mărci garantate, cumpăraţi mai eftin ca oriunde numai la Depozitul general
Zaharia Weiss Piaţa Unirei

DOCTOR
Sebastian Pineles
medic de spital
Specializat la Paris şi Viena
în boli de copii şi sugaci
Consult. 2—4 p. m.
str. Gh. Mârzescu 16, etaj
(Casele foste Kessim)

DOCTOR
Leon Polingher
DENTIST
anunţă onorată sa clientelă că s'a mutat cu locuinţa în *Strada Ştefan cel Mare No.* 25 la Etaj I, lângă Croitoria Rezenblum, şi şi-a reluat consultaţiunile.

De vânzare
Un loc în cea mai frumoasă poziţie a Tatarăşului de circa 1800 m.p. cu pomi fructiferi eventual şi case bune 4 odăi, bucătărie, pivniţă pietruită, cămări, şuri, loc pentru vite, păsări, 2 intrări separate, apă, lumină, tramvai, se închiriază de la primavară.
Adresaţi str. Călăraşi 18 bis proprietara *Elena C. Creţu*

Numai cu 150 lei
se execută în mod reproşabil **orice ramă** culoarea mobilei, mărime naturală: în mahon, frasin, nuc, aurit, metal, etc.
Asortiment bogat 120 mod le, numai la
Israel Berghor S-sor
str. Anastasie Panu 50

Cine doreşte
un **vin bun** să ieie un litru de probă spre convingere la **Ferdinand Fogel** an str. Ioan Creangă No. 41.

UITE DRACU!!
Ce este *Dracu???* un volum nou pentru a distra familia, şi Societatea unde ve-i fi de Sărbători. Leeţii practice de *Scamatorii* ca: cufărul misterios, să scoţi obiecte din joben, *Omul fantomă*, să asounzi banul la alţii, a băga cue prin deget din apă vin şi *lichior*, baghetele magice şi alte numere. Cel ce va lucra aceste-a scamatorii va distra societatea, căştigându-şi simpatia şi un nume făcător de *minuni*. Mai cuprinde: *Dama în sac* şi una în ladă, istoria unor dame, *Rusu în coartir*. Revistă comică umoristică şi alte versuri *comico-Istorice*. Cetiţi şi învăţaţi pe *Dracu!!* numai *30 lei* la Librării şi Regiele din centru, aveţi o distracţie *încă necunoscută, de cât numai de marii Scamatori.*

Vânzătorii de ziare

— SCHIŢĂ —

— Era înainte de anul nou. Un ger aspru învăluise tot oraşul. Dacă ar fi fost numai, să merg într'u folosul meu, n'o făceam. Dar, fraţiorii mei mai mici, mă îndemnau şi eu singur vroiam să procur mamei, măcar odată în an, o zi mai bună. Am vrut ca, cel puţin, în ziua anului nou să avem cu ce ne încălzi sufletele, să mâncăm o bucată de pâine mai proaspătă...

Am eşit in oraş mai devreme ca de obicei şi, mi-am încărcat braţele cu ziare mai multe ca altă dată. Ştiind că gazetele cele ce spun adevărul şi învaţă armonia, se vând mai lesne, am luat dintr'acelea. Alergam pe străzile de ghiaţă, bătut de crivăţ, strigând titlurile ziarelor.

Nu apucai să vând măcar două, trei numere, şi iată că mă văzui înconjurat de... cum se numesc?

— Studenţi!

— Da, studenţi. Şi cu cio megele în mână, începură să tabere asupra mea...

Neavând poftă să le dau ziarele fără bani, mi le-au aprins aşa cum le ţineam în mână. Uite vezi?! mai am semn încă şi acuma...

Am mai salvat din gazete ce-am putut şi am luat'o la goană. In drum, te-am întâlnit pe tine, tot fugind. Se recunoş tea în înfăţişarea ta c'ai avut aceeaşi soartă...

— Mai rea, poate. Tu ştii. Ioane. Eu sunt evreu, mă numesc Manase.

Tie ţi s'a distrus existenţa, speranţa în a mai putea procura bucurii a lor tăi. Mie mi s'a distrus sufletul:

Am ascultat durerea întâmplării tale, seamănă mult cu a mea; ascultă-mă, te rog:

...Da, mi-aduc aminte. Tu veniai în fugă dintr'o parte, eu din altă direcţie. Amândoi abia răsuflam.

Era, atunci, ziua de pomenire a morţii lui tată-meu. Se împlinise 10 ani de când murise pe front, în războiul mondial, bunul meu tată. N'am luat în acea zi ziare pentru a le vinde, ci m'am dus drept la sinagogă să-mi fac rugăciunile aşa cum se fac şi la dv. creştinii.

De odată, în sinagogă, geamurile săriră în bucăţi, pietre zburau în toate părţile, rugăciunile se opriseră brusc. Se auziră apoi, pârâituri de porţi şi, însfârşit, văzui chipuri de oameni înarmaţi cu unelte distrugătoare. Incepură ţipete şi, vai, văzui cum cărţile şi sulurile noastre de rugăciuni sunt distruse.

Fără să-mi mai pot îndeplini datoria faţă de un mort scump, am căutat să răscumpăr acest păcat, salvând câte-va fragmente din Thora noastră sfântă.

In ghionturi şi bătăi, am reuşit să fug de acolo şi... să mă întâlnesc cu tine care, deşi de o altă religie, ai suferit la fel.

Ne-am aplecat în urmă, ochii, asupra „corpurilor noastre delicte". Am vrut să ştim ce se ascunde, ce fel de fapte rele scrie în acele tovarăşe ale suferinţei noastre pe care noi am căutat să le împrăştiem semenilor noştri:

...„*Oameni de orice religie, de orice rasă, iubiţi-vă, trăiţi în pace şi adevăr şi atunci veţi avea raiul pe pământ*"...

Astea erau scrise într'o bucată de ziar. N'am găsit nimic ofensător pentru alţii...

Am cetit şi câte-va cuvinte dintr'o fâşie de pergament, ţi-aduci aminte?:

...„*Omul să răsplătească în iubire pe acela ce i-a făcut rău; să nu se răsbune şi nici să nu i poarte ură*"...

Iar tu, Ioane, mi-ai zis:

— „Astea le duc acasă mamei şi fraţiorilor mei. E ca şi pâine proaspătă"!..

— Da, şi tu Manase, mi-ai spus: „Voi complecta acasă rugăciunea întreruptă în sinagogă, cu cuvintele sublimului Christos: *Iartă-i Doamne*"...

Am plâns amândoi cu aceleaşi lacrimi şi am simţit aceeaşi durere: *sărăcia...*

JOSEF ŞMILOVICI
funcţionar

x Se află de vânzare la toate librăriile volumul de versuri
PĂMÂNT ŞI SOARE
de *G. Bărgăuanu*, care aduce o notă nouă şi viguroasă în poezia contemporană.

Din istoricul Societăţii Dramatice ieşene

Sub umbra nucilor.—Indemnul poetului Vasile Alexandri

In anul 1879, în luna florilor adică la 21 Mai de ziua de Sf. Constantin şi Ileana, mă înţelesei cu artistul Mihail Galino, ca să mergem la Constantin Bălănescu pentru a-l felicita cu ocazia patronului său. Pornii spre Păcurari pe la orele nouă dimineaţă.

La nouă şi un sfert, Galino mă aştepta în portiţă, şi fără zăbavă o luarăm agale prin str. Carp, iar de acolo în sus pe str. Carol până la teatru.

Nu erau încă 10 oare şi totuşi se simţea căldura că are să fie mare în acea zi senină.

Eu şi Galino ajungând la teatru, o luarăm mai întâi pe lângă gardul lui Şapte-Sate—ca să ne folosim de umbră—(şi în care case azi se află Seminarul de filozofie), apoi făcurăm prin dosul teatrului şi în sfârşit am intrat în camera lui Bălănescu ce făcea parte din un şir de apartamente din fundul curţii, toate ocupate de artişti.

In acea zi Bălănescu ca o escepţie, se sculase mai de dimineaţă şi şi făcuse încă şi obicinuitul tabet cu fumatul celor cinci ţigări reglementare între spalat şi îmbrăcatul până la vestă. Când am intrat noi C. C. Costache se afla răsturnat pe canapeaua lui celebră, pe care îşi răstogolea corpul greoiu, având lângă dânsul tinicheaua cu tutun din care'şi fabrica singur numărul precis de ţigări ce trebuia să le fumeze de cum ieşea până la vremea mesei fixată la oara 1 p. m.

Foarte vesel că ne văzuse şi mulţumit că am fost cei dintâi cari îl felicitarăm, ne servi câte o ţigară şi chemând pe Marghioala îi poronci să aducă apă proaspătă pentru dulceaţă şi să facă şi cafele. Vorbirăm de una, de alta şi ni arătă şi o scrisoare primită de la Mihail Pascali prin care îi comunica că Societatea Dramatică înfiinţată în Bucureşti, conform cu legea lui Petrea Grădişteanu din 30 Martie 1877, s'a experimentat în stagiunea 1878—79 şi a dat rezultate bune, ceia ce'l îndrituieşte ca să sfătuiască pe artiştii ieşeni a nu întârzia de a se constitui şi ei în Societate sub scutul acelei legi.

Incântaţi de ştirea primită după ce Bălănescu termină cu imbrăcatul şi'şi aşează jobenul pe cap fără să uite de a'şi luă nelipsitul beţişor, am ieşit în faţa teatrului discutând din ce în ce mai cu animaţie chestia înfiinţărei societăţii, care ar aduce din toate punctele de vedere o ameliorare a soartei actorilor, în general, şi concomitent cu aceasta, un progres real al artei dramatice.

Nu trecuse nici zece minute în discuţie animată' când cu zerii pe Vasile Alecsandri coborând la vale pe trotuarul opus. In grabă spusei amândorura: *Trece d. Vasile Alecsandri pe trotuarul de dincolo!*

Galino aruncându şi privirea, spuse:

— „Adevărat el este. Parcă D-zeu ni l'a scos înainte". Iar Bălănescu cu o mişcare de bucurie, adause: — „Ce noroc! Hai să'i ieşim înainte": şi cu aceste vorbe a şi pornit să treacă piaţa teatrului şi strada urmat de mine şi de Galino.

Când am ajuns pe trotuarul opus, în dreptul celor doi nuci cari se mai văd încă şi azi în grădina caselor lui Iancu Prăjescu (azi proprietatea d-lui Nicuşor Crupenschi), poetul Alecsandri începuse să zâmbească celor doi artişti de care se apropiase cu paşii lini şi drept ca o lumânare, în acest timp mă apropiasem şi eu şi după schimbul de salut, Alecsandri cu o vădită plăcere îi întrebă: — «Ce mai faceţi Domnilor? Cum v'a mers stagiunea asta?"

Galino ca mai cunoscut şi încă de aproape fiindcă îi cedase exploatarea teatrului pe care Alecsandri o avusese de la stat pe la 1860, răspunse că *nu a fost rea stagiunea şi că Direcţia, care pe atunci o avea avocatul Const. P. Constantiniu, nu se poate plânge.* In timpul schimbului acesta de vorbe, intrarăm tot sub umbra deasă a nucilor şi Alexandri preferi să se oprească sub ei, rezemându-se de grilajul caselor lui Aleou Vasiliu, iar noi tustrei fă curăm cerc în jurul lui. Iar după ce mai urmară câteva fraze adresate de Galino şi Bălănescu cu privire la călătoria din Franţa spre ţară, eu găsii prilejul unei pauze ca să'l felicitez pe bard pentru marele succes obţinut la Montpellier. Poetul îmi strânse mâna mulţumindu mi şi apoi lui Bălănescu şi Galino care îi făcură adevărate ovaţiuni pentru sublima inspiraţie ce a avuto'o cântând „Latina Gintă" în versuri aşa de frumoase.

Bălănescu profită de mişcarea vădită a poetului, şi-i ceru părerea dacă ar fi bine să se constitue artiştii ieşeni în societate ca cei din Bucureşti.

— Da mai rămâne vorbă Bălănescule şi d-ta Galino, să faceţi tot posibilul ca să nu vă apuce toamna fără a fi constituiţi în societate. Mă voiu interesa şi eu de această treabă.

Puneţi vă pe lucru ca să vă găsească vremea pe toţi întruniţi într'un mănunchiu şi stăruiţi pe lângă directorul Constantiniu să vă cedeze contractul teatrului.

Atunci Bălănescu scoase scrisoarea lui Pascali şi-i citi rândurile îndemnătoare.

— Foarte bine, nu mai staţi la îndoială şi puneţi vă pe lucru. Prindeţi pe Luchian şi spuneţi-i să nu cumva să facă notă discordantă, cum îi este obiceiul.

Aceste vorbe spuse, porni la vale şi după câţi-va paşi ieşind de sub umbra nucilor, cam în dreptul caselor lui Alecu Vasiliu (acum în urmă foaste a lui Georgel Mârzescu), se întoarse brusc şi strigă: *Galino, îţi pregătesc un rol frumos; ai să joci pe un vodă în genul lui Petru cel Mare, dar mai puţin civilizat ca el.*

Şi după un salut scurt coborî trotuarul, în timp ce noi veseli de încurajarea lui, am şi început a plănui cum ar fi de procedat pentru înlăturarea greutăţilor constituirei.

Cel mai îngrijorat însă în privinţa izbândei a fost Bălănescu care a şi spus: — «Ai să vezi d-ta Galino, că trecoteiul de Luchian are să se pue de a curmezişul, fiind că iarăşi vânează directoratul teatrului». Şi însfârşit, vorbind de nătângia şi egoismul lui Neculai Luchian, porniram şi noi încetişor la vale. N'am încetat însă de a comenta cuvintele încurajatoare rostite de Alexandri şi speranţele ce ni insuflasă declaraţia: *mă voiu interesa şi eu de această treabă.*

Galino ca iluminat de ideea ce i veni, opri deodată pe Bălănescu şi punându-i mâna pe umăr îi spuse:—Ascultă Costache, eu chiar azi profit de ocazia că-i sf. Constantin şi mă duc la primarele Costică Cerchez şi după ce'l voi felicita, ating şi chestia asta, şi dacă ne dă nădejde, este semn că drumul până la constituirea Societăţii noastre l'am scurtat pe jumătate, fiind-că Constantiniu are să ne cedeze contractul teatrului.

Cum s'a făcut, cum s'a dres, toate au mers bine, căci primarele a luat el pe mână interesele actorilor, corespunzând cu ministerul cari a şi numit membri în comitetul teatrului pe Dim. Gusti şi pe Neculai Quintescu prof. universitar; numai Luchian a rămas să facă notă discordantă. Dar în cele din urmă a trebuit să adere şi el, cu toate că mai târziu s'a retras supărat că a fost ales Director de scenă Bălănescu şi nu dânsul.

Iată dar că *sub umbra nucilor* pletoşi şi stufoşi, nu ca azi ciuntiţi şi cu crengile rărite, s'a hotărât înfiinţarea Societăţii Dramatice ieşene—mai în urmă c'un an ca cea din Bucureşti, şi aceasta mulţumită îndemnului ce l'a dat Vasile Alexandri, căruia artiştii iniţiatori, drept recunoştinţă şi pentru a premări numele lui ca învingător la concursul de la Montpellier al poeţilor de rasă latină, au hotărât ca deschiderea primei stagiuni 1879—80 a societăţei, să fie cu un festival în onoarea bardului, comandând să-i se facă şi portretul de către maestrul C. Stahi, iar rama, o capo d'operă ca şi portretul, a fost sculptată de Krauss.

EMANOIL AL. MANOLIU

ULTIMA ORA

Iarnă aspră

Perturbarea circulaţiei trenurilor

Bucureşti 31.— Viscolul foarte puternic a perturbat circulaţia trenurilor. In gara de Nord trenurile sosesc cu întârzieri de trei şi patru ceasuri.

Trenul plecat eri dimineaţă din Cernăuţi a stat înzăpezit patru ore la Buzău.

Trenul 66 Constanţa a sosit cu o întârziere de 4 ceasuri, trenul Simplon a venit cu întârziere de 3 ceasuri.

Liniile Giurgiu-Videle şi Turnu-Măgurele Costeşti sunt complect blocate.

In Vlaşca viscoleşte cumplit. Dunărea a îngheţat la Giu giu şi poate fi trecută cu piciorul. Înghiţul fluviului este complect şi la Silistra.

D. Vintilă Brătianu care a plecat eri la Mihăeşti a trebuit să stee eri mai mult timp în gara de nord pînă ce trenul a putut fi pornit.

In Capitală

Un viscol năpraznic a bîntuit eri şi astănoapte înzăpezind cartierele Grivita, Cotroceni, Şerban Vodă, Vitan, Obor etc. In unele locuri zăpada s'a ridicat la 2 metri înălţime.

Curios este că în alte părţi ale Capitalei nu-i de loc zăpadă.

Circulaţia tramvaelor cu cai a fost complect suprimată. Tramvaele electrice circulă greu şi numai cu un singur vagon.

In diferite direcţii, legăturile telefonice sunt întrerupte.

Frigul în Europa

Berlin 31. — Frigul creşte în toată Europa. Pe ziua de eri s'au înregistrat următoarele temperaturi:

Viena—8; Paris—2; Londra—9; Stokholm—5; Berlin—7; Hamburg—5; Praga—12.

Viscolul este general.

In Anglia

Londra 31. — Câteva linii ferate au rămas încă blocate de zăpadă.

In satele izolate se trimet alimentele cu aeroplanele. Sacii cu alimente sunt aruncaţi cu ajutorul paraşutelor.

Pe marea Mânecei furtuna continuă cu violenţă.

In Ungaria

Budapesta 31.—De două zile ninge neîncetat. Circulaţia între Tisa şi Dunăre a devenit foarte anevoioasă. Trenurile au întârzieri de câte 10 ceasuri,

In Jugoslavia

Belgrad 31.—Din cauza viscolului, trenurile circula cu mari întârzieri.

In Dalmaţia comunicaţia spre Spalatto e complect întreruptă. Pe alocuri zăpada a ajuns de câţiva metri înălţime.

Un tren personal a rămas în viscol timp de 8 ceasuri.

Vindecarea morfinomaniei

Medicul Herbert Kahle, din Colonia, a descoperit un nou procedeu pentru combaterea morfinomaniei. Baza acestui procedeu e dispariţia cât mai grabnică a morfinei din corpul pacientului. Până acum se ştie că, în aşa numita cură de dezobicinuire, pacientului nu i-se lua numai decât otrava, medicii temându-se de simptomele ivite în urma acestei renunţări forţate.

Dr. Kahl dovedeşte acum că morfinomanul poate fi desintoxat, pe cale naturală în 4—5 zile, şi pentru a scăpa pe bolnav de chinurile abţinerii, îl ţine 120 ore într'o stare de somnolenţă artificială.

Din 118 cazuri de morfinamente tratate de Kahle cu ajutorul acestui procedeu, a vindecat 116.

Banca Franţei a redus scontul

Paris 31 — Banca Franţei a redus taxa scontului de la 5 la 4 la sută, atingând astfel scontul dinainte de război.

Ziarele observă că în felul acesta Banca Franţei a redus taxa de scont la un nivel mai jos decât în toate ţările mari, afară de Statele-Unite.

„Journee Industrielle" constată că reducerea taxei scontului dovedeşte starea perfectă a condiţiunilor financiare. Reducerea a fost hotărîtă deoarece piaţa monetară înregistrează o abundentă excepţională de capitaluri.

INFORMAŢII

x **Avansări la Teatrul Naţional.** —Astăzi dimineaţă s'a întrunit comitetul de lectură al Teatrului Naţional. Au participat d-nii C. B. Penescu, M. Sadoveanu, I. Chirilă, Em. Ceakovski, C. Vernescu-Valcea şi P. Perone.

Au fost avansaţi *societari de clasa II* d-na Annie Braesky, d. Bruno Braesky şi d. Sandu Morcovescu-Teleajen.

Au fost avansaţi *societari de clasa III* d-na Eugenia Mellnte-Vasilescu, d. Miluţă Gheorghiu şi d. C. Ramadan.

Au fost avansate *stagiare* de clasa II d-rele Jeny Ionak şi M. Baciu.

A fost angajat stagiar de clasa III d. Protopopescu.

Au fost angajaţi probişti d-na Meicu şi d. Vivoschi.

x Dela Moşia Moscovici din com. Popeşti—Iaşi, a dispărut alaltăeri servitorul V. A. Lungoaei furând diferite obiecte.

In urma cercetărilor, el a fost prins şi adus la Iaşi.

x Duminică 1 Ianuarie va avea loc o şezătoare literară—artistică la cercul „Ronetti Roman" în sala „Cultura".

D. dr. S. Glückman va conferenţia, Subiect rezervat.

Poetul Enric Furtună va ceti din operile sale inedite.

Artista Aschkenazy va ceti din Şalom Alechim. Va urma muzica, declamaţie.

Intrarea liberă.

x Expoziţia pictorului *I. Cosmovici* se închide la 3 Ianuarie.

Persoanele care au reţinut tablouri sunt rugate a le ridica

x Primăria a expediat câte o telegramă de felicitare M. S. Regelui Mihai şi Inaltei Regenţe.

x *Licitaţie* — In ziua de 10 Ianuarie 1928, ora 12, se va ţine licitaţie publică, cu oferte închise, pentru exploatarea a 5000 (cinci mii) steri lemne de foc, din pădurea Sineşti, parchetul No. 4.

Condiţiunele şi sarcinile se pot vedea în orice zi de lucru, la Inspectoratul Şcolar Iaşi. str Muzeelor No. Intre orele 9-1.

Supra oferte nuse cunosc.

x Se află de vânzare la toate librăriile volumul de versuri

PĂMÂNT ŞI SOARE

de *G. Bârgăuanu*, care aduce o notă nouă şi viguroasă în poezia contemporană.

D. Titulescu îşi amână plecarea

Bucureşti 31.— Era vorba ca d. Titulescu să plece în străinătate la 4 Ianuar.

Se afirmă acum că ministrul de externe îşi va mai întârzia plecarea, simţind nevoia de a-şi mai ameliora starea sănătăţii.

Adunarea dela Alba-Iulia

Bucureşti 31.—E probabil că marea adunarea naţional-ţărănistă de la Alba-Iulia va avea loc în ziua de 15 Mart.

Partidul naţional-ţărănesc consideră această adunare ca pârghia principală a răsturnării.

Chestia şcolilor rnmâneşti din Jugoslavia

Un violent atac în soupcină

Belgrad 31.—In comisia financiară a Skupcinei d. Pribicovici şeful democraţilor independenţi, a luat cuvântul în numele opoziţiei şi a criticat vehement organizarea învăţământului relativ la minorităţile naţionale.

D-sa a protestat că pe când era ministru ne culte, a intervenit d. Emandi, ministrul României la Belgrad cerându-i avantaje pentru şcolile româneşti din Timoc.

El nu a dat curs acelor cereri; dar mai târziu d. Marincovici a încheiat cu România o convenţie anti democratică şi care constitue o ruşine pentru statul jugoslav.

Această convenţie trebue respinsă de Skupcină, căci primirea ei ar însemna un precedent periculos.

Nimeni nu se gândeşte să atingă drepturile minorităţilor naţionale, dar ele constituesc o cnestiune internă şi nu trebuesc regulate prin convenţii internaţionale.

Declaraţiile d lui Pribicevici au fost aprobate şi de unii deputaţi guvernamentali.

Serbarea Anului Nou

Bucureşti 31.—Cu prilejul anului nou un serviciu divin se va oficia mâne la Patriarhie, la care va asista M. S. Regele Mihaiu însoţit de A. S. R. Prinţesa mamă Elena.

IN FRANŢA

Paris 31. — In consiliul de ministri ţinut eri, d. Briand a făcut un expozeu asupra politicei externe.

S'a discutat apoi dacă deputaţii comunişti condamnaţi pot fi arestaţi. S'a constatat că odată ce sesiunea parlamentului este închisă, încetează prerogativa imunităţii parlamentare. In consecinţă s'a dispus arestarea deputaţilor Cachin, Marty, Doriot şi Doclos.

Intr'un viitor consiliu se va discuta chestiunea înfiinţării unui minister al aviaţiei.

In Extremul-Orient

Paris 31.— Din Tokio se anunţă că guvernul japonez a interzis ruşilor expulzaţi din China, să intre în Japonia.

D. Masaryk bolnav

Praga 31.— D. Masaryk, preşedintele republicei, contractînd o uşoară răceală, a fost oprit de medici de a părăsi reşedinţa dela Lana.

Pregătirea serbărilor DIN CHIŞINAU

pentru alipirea Basarabiei

La palatul episcopal din Chişinău a avut loc o importantă consfătuire privitoare la sărbătorirea alipirii Basarabiei la Patria mumă.

S'a hotărât ca serbările să aibă loc pe ziua de 29 Aprilie cu care ocazie se va face şi desvelirea monumentului lui Ştefan cel Mare.

O delegaţie se va duce la Bucureşti peutru a invita familia regală, înalta Regenţă şi membrii guvernului.

Manasse Sternberg
Proprietarul berăriei şi restaurantului
ELYSÉE
din strada Lăpuşneanu mulţumind căldurос onoratei clientele pentru concursul dat, îi urează ani mulţi cu sănătate şi belşug, cu ocazia anului nou 1928

Proprietarii Restaurantului şi Berăriei
„AZUGA"
cu ocazia anului nou 1928, urează onoratei lor clientele ani mulţi şi fericiţi, mulţumind călduros pentru concursul dat, şi roagă onorata clientelă să-i acorde pentru viitor aceiaşi încurajare.

La mulţi ani
urează clientelei sale
IOAN ZAMFIR
proprietarul *magazinului de instalaţiuni technice şi sanitare* din str. Vasile Conta 26

Lazăr Iosef
proprietarul magazinului de bijuterii din Iaşi
urează noroc şi voie bună clientelei sale. La mulţi ani!

Magazinul „EDUARD"
Piaţa Unirii No. 5
mulţumeşte călduros onor. sale clientele pentru concursul dat şi îi urează ani mulţi şi voe bună cu ocazia anului nou

S. Rădulescu
proprietarul atelierului mecanic din str. Lăpuşneanu 26
urează clienţilor săi ani mulţi şi fericiţi şi îi roagă să-i acorde pentru viitor aceiaşi încurajare ca şi până acum, fiind siguri că vor fi pe deplin satisfăcuţi.

Mulţumind clientelei pentru concursul dat în cursul anului expirat
„PICA"
Str. Cuza Vodă, 31
atelier de transformat pălării bărbăteşti, îi urează, cu ocazia noului an 1928, sănătate, voie bună şi belşug.

Gh. Colcea
Incălţăminte
Iaşi, str. Mărzescu 23
urează onoratei sale clientele ani mulţi şi fericiţi şi roagă să-i acorde pentru viitor aceiaşi încredere ca şi până acum, fiind siguri că vor fi pe deplin mulţumiţi.

Proprietarii cofetăriei şi restaurauarantului
„Princiar-Trayan"
tranamit pe această cale numeroşilor lor vizitatori cele mai calde urări de fericire şi-i invită să petreacă reveillonul şi anul nou în veselul local „Princiar-Trayan"

Cu ocazia anului nou 1928
Cofetăria „Speranţa"
str. Cuza Vodă 30
urează clientelei sale ani mulţi, noroc şi bucurie.

Cu ocazia anului nou 1928
IANCU SOLOMON
proprietarul magazinului de băuturi spirtoase şi vinuri alese din Str. Mărzescu 15. Urează sănătate şi belşug tuturor clienţilor săi

MAGAZINUL
„RATA"
urează ani mulţi şi fericiţi, numeroasei sale clientele

Leon Katz
proprietarul magazinului
„La Noul Paradis"
Str: Elena Doamna, 1. (Tg. Cucului) urează numeroasei sale clientele ani mulţi fericire şi prosperitate

Magazinul de Muzică
BRAŞCU
urează distinsei sale clientele cele mai bune felicitări de anul nou.

Mulţi ani şi fericiţi, urează clientelei sale
„DELICIA"
distilerie de liqueruri, syropuri din fructe, romuri şi cogniacuri.

M. MAIMAN
proprietarul magazinului
„Ceasornicăria Regală"
Iaşi str. Ştefan cel Mare 10
mulţumind onoratei sale clientele pentru încrederea acordată până în prezent îi urează cu ocazia anului nou 1928, ani mulţi şi fericiţi.

Mulţumind pentru concursul dat în cursul anului ce a trecut
Librăria Universală
str. Cuza Vodă 52
urează clientelei sale cu ocazia noului an 1928, sănătate, voie bună şi belşug

Proprietarii Berăriei
„LUTHER"
urează numeroasei lor clientele ani mulţi fericiţi şi o invită a asculta noua orchestră-Jazz, care debutează mâine 1 Ianuarie.

Magazinul de fererie
„FERRUM"
FRAŢII WACHTEL & Co. — IAŞI
Urează numeroasei sale cliente e ani mulţi şi prosperitate în afaceri.

Parfumeria la „Elefant"
urează clienţilor săi un an nou fericit şi multă prosperitate.

Cunoscuta Drogherie
„LA LEU"
strada Cuza Vodă 52
transmite distinsei sale clientele, cele mai sincere felicitări de anul nou 1928.

Renumita Parfumerie
„Jupiter"
transmite distinsei sale clientele cele mai sincere felicitări cu ocazia anului nou 1928

Magazinul
„Napoleon Bonaparte"
Iaşi.—Str. Cuza Vodă No. 5
urează numeroasei sale clientele ani mulţi şi fericiţi

Cu ocazia anului nou 1928, vechea şi renumita cofetărie
Fraţii Hirschhorn
str. Socola No. 37
urează clientelei sale ani mulţi fericiţi şi prosperitate

Coafor „Unirea"
V. VRÂNCEA U & C. CODRLANU
Piaţa Unirei 3, Iaşi
urează clienţilor noroc şi prosperitate

Magazinul de muz'că
„Anglo-American"
Iaşi, str. Cuza Vodă No. 16
cu ocazia anului nou 1928 urează distinsei sale clientele mulţi ani fericiţi

Pinou S. Alter
Vinuri şi Băuturi spirtoase specialitate în fi ici
strada Ghica Vodă 31
felicită călduros numeroasa sa clientelă cu ocazia anului nou

Magazinul de galanterie
Perlitz, Palei & Marcus
din str. Cost. Negri
urează mulţi ani clienţilor

ECOURI

— Membrii lojei „B'nei Brith" sunt rugaţi a lua parte la şedinţa de Duminică 1 Ianuarie 1928 ora 4 p. m.

— *A apărut şi s'a pus în vânzare la toate librăriile „Legendele dărâmărei Templului" traduse şi prelucrate din talmud de Weisberg.*

DIN CAUZA PLECAREI vând un dormitor complect modern. diverse veselă pentru bucătărie, precum şi service de masă cristal şi porţelan.

Doritorii se vora dresa, str. Nicolina 38

Dr. N. Alexandrescu
Boli interne, de piele, genito-urinare şi sifilis.
Consult.: 8 jum.—10 jum. dim şi 7 jum.—8 jum. seara
tr. Ştefan cel Mare 13, în ogradă.

[redacted]

Adânc întristata familie anunţă încetarea din viaţă a scumpului lor.

R. B. Singher

decedat subit astă noapte.

Inmormântarea va avea loc mâine Duminică 1 Ianuarie 1928 la ora 10 dim.

Cortegiul va porni de la locuinţa defunctului Strada I. C. Brătianu.

[redacted]

Tribunalul Jud. Iaşi secţia III-a
Publicaţie de Vânzare
No. 9454 din 16 Decemb. 1927

D-l Jude Sindic prin raportul No. 5170 | 1927, a cerut D-lui Preşedinte al Trib. Iaşi să autorize Corpul Portărelor respectiv să facă toate formele de vânzare prin licitaţie publică a averei imobiliare proprietatea falitului Th. Andriescu din Com. Letcani jud. Iaşi compusă din 2 ha. pământ arabil situat în Com. Letcan evaluat de expert a suma de 33.000 lei şi două case cu 20 prăjini teren evaluate la suma de 46.000 lei situate în Com. Letca jud. Iaşi.

Trib. în urma raportului D-lui Jude Sindic No. 5170 | 927 admiţând cererea a autorizat a se scoate din nou în vânzare imobilele mai sus arătate.

Se încunoştiinţează că vânzarea şi adjudecarea acestor imobile va avea loc în ziua de 26 Ianuarie 1928, ora 12 am azâ în pretorul Trib. Iaşi s. III-a începându-se licitaţia publică de suma de 79.000 lei evaluată de expert.

Dos. No. 6 | 1926
Preşedinte, M. Eşianu
Portărel, Stănescu

H. GHERNER
avocat
Birou de Notariat
str. Elena Doamna 26
colţ cu str. Anast. Panu
(casele Brumer)
Cons. 7½-9 a. m. şi 7-9 p. m.

Cofetăria
„LA PAJURA"
cu ocazia anului nou doreşte clientelei sale stabile cât şi Onor. Publicului vizitator toate cele bune şi un an de deplină mulţumire. *C. Pindus Henric*

România
Corpul Portărelor Trib. Iaşi
PUBLICAŢIUNE No. 216
Anul 1927 luna Decemb. 17 zile

Se publică spre cunoştinţa generală că conform adresei Jud. Ocol 1 Urban Iaşi No. 21395 | 1927 se va vinde prin licitaţie publică în ziua de 14 Ianuarie 1928, ora 10 a. m. averea mobilă sequstrată cu procesul verbal din 19 | XI | 927, de la Vasile Brş la pretenţia Mates Mayer avere compusă din: un garderob, un pat de fier, una capea, una oglindă, una canapeluţă, una masă ovală, un scrin, un covor, uu cias.

Vânzarea se va face în Iaşi, str. I. C. Brătianu No. 144 domiciliul debitorului pe bani gata şi în asistenţa comisarului respectiv

Şef Portărel, Indescifrabil
Secretar, Munteanu

ȘTIRI DIN ȚARĂ ȘI STRĂINĂTATE

ASPECTE

(Continuare din pag. I-a)

nu citim cărți bune ; dacă am ști să prețuim aceste daruri pe cari le găsim cu ușurință, am aduna în noi amintiri calde, am avea în noi material cu care să rezistăm vremii.

Pentrucă, în definitiv, de ce desnădăjduim când—oglindindu-ne—zărim ochii noștri stinși, gura strânsă și cute adânci pe frunte ? De ce legăm fericirea noastră de aspectul nostru fizic ?

Viața e chestie de glande cu funcție internă. Dar chiar numai atât ? Au încetat toate posibilitățile noastre din clipa impotențiii sexuale, domnii mei și din momentul menopauzei, doamnele mele ? Dacă ați iubit la vreme și ați stors plăcerile când trebuia, nu aveți dreptul să vă considerați nedreptățiți și să fiți disperați. Viața continuă și prin alte elemente.

Adunați impresii, strângeți emoții, colecționați drame de suflet. Și oricând veți voi, evocând trecutul veți putea constata că timpul nu e chiar dușmanul vostru neîmpăcat și că puteți accepta anii cu zâmbet și cu bucurie.

Timpul este o iluzie care depinde numai de noi să fie printre cele mai frumoase.

G. SPINA

„OPINIA“

literară și artistică

(Continuarea din pag. I-a)

Artistele sunt dispuse așa fel că pe cuprinsul întregei scene se vede un enorm *1928* vivant. Acei care se îndoesc... pot controla cu simțul tactil viața care pulsează în noul an dela Folies-Bergère.

Poemă muzicală 1928.

Tot la Paris s'a creeat o poemă muzicală care vrea să traducă și să prezică „tonalitatea“ anului 1928.

Poema abundă în accente războinice, în explozie de puternică vitalitate, în cascade de manifestări zgomotoase. Poema ne prezintă noul an ca un războinic înarmat și gata de luptă. La baza sa stă par'că o convingere că 1928 va fi un an războinic.

Calendar literar

Editura *Grasset* din Paris va publica în curând un calendar literar pe anul 1928 în care fiecare zi va fi însemnată prin vr'una din întâmplările sau evenimentele însemnate din viața scriitorilor sau cea literară începând cu primele începuturi literare franceze. Tot-odată va anunța operele pe care le va publica în cursul anului 1928.

366 de fete, zilele anului 1928

La Berlin, tot cu prilejul anului nou s'a alcătuit un balet compus din 366 fete, care reprezintă numărul zilelor anului (1928 este an bisect). Baletul dispus în circomferință, e împărțit în anotimpuri, luni și zile. Aspectul acestui balet este tot atât de variat cum sunt și zilele anului variate.

1 Ianuar

Cu prilejul sărbătorilor, d. I. Berg își felicită cititorii, care au răbdarea să-i urmărească însemnările din această rubrică.

Dat în judecată pentru fals

Am relatat la timp, descinderea făcută de autoritățile polițienești în str. Țicăul de sus 59, la d. Gh. Boambă.

Cu ocazia descinderii s'au descoperit două stampile false ale Școalei Normale.

Stampilele aparțineau învățătorului Const. Boambă.

Acesta falșificase un certificat de absolvire a școalei Normale din Copou.

Cercetările instrucției terminându-se, și falsul fiind dovedit, învățătorul a fost dat în judecată pentru fals.

Soluționarea chestiei emigranților din Brazilia

Rolul d-lui P. Dragomirescu

Se cunoaște situația îngrozitoare a cetățenilor români care au emigrat în Brazilia.

Chinul acestor nenorociți a preocupat guvernul în ultimul timp.

In urma întrevederilor între d. prof. P. Dragomirescu, deputat, cu d-nii Vintilă Brătianu și Titulescu, s'a ajuns la găsirea unei soluțiuni.

Se știe că d. prof. P. Dragomirescu, a fost în Brazilia și Argentina, cu ocazia Conferinței interparlamentare care a avut loc în vara anului acesta la Buenos-Ayres.

D-sa a făcut o serie de cercetări printre emigranții români.

Cercetările sunt cuprinse într'un voluminos dosar, care a fost predat d-lui prim ministru.

S'a hotărât înființarea unei legații la Buenos Ayres. Raportorul acestei legi la Camera Deputaților a fost id. P. Dragomirescu.

Noul ministru al României la Buenos-Aires, care va fi numit în primele zile de după sărbători, va primi toate instrucțiunile care, bazate pe cercetările, la fața locului ale d-lui prof. Dragomirescu, vor duce la soluționarea chestiei emigranților români din America de Sud.

Autorul unui furt de 30.000 lei

săvârșit în Iași, a fost arestat la Galați

Un îndrăzneț furt fusese comis la 30 Octombrie la d. I. Predescu, din Mahalaua Lăutari, la care locuia numeroși vânzători de fructe.

Unul dintre oltenii găzduiți știind unde ținea proprietarul banii, a furat suma de 30,000 lei.

Imediat hoțul a dispărut împreună cu alți tovarăși.

Poliția a întreprins cercetări fără să dea de urmele celui care a comis furtul.

Iată însă că ieri poliția din Galați a înaintat Brigăzii de Urmărire din Iași pe individul Neculai Diaconescu zis Ceaușu acuzat de a autorul furtului de 30.000 lei de la d. Predescu.

D. comisar Sprinceană, șeful Brigăzei, a început cercetările stabilind că nu există nici o îndoială și că Diaconescu este hoțul.

Nenorocit accident pe șoseaua PODUL - ILOAEI

O sanie se răstoarnă peste un sătean omorându-l

Un grav accident s'a întâmplat aseară lîngă Podul-Iloaei, în următoarele împrejurări.

Săteanul Gh. Buzinca din com. Sinești-Iași, venea cu o sanie încărcată cu lemne, spre Podul Iloaei.

In dreptul satului Stroești, sania s'a răsturnat iar săteanul a fost trîntit la pământ și acoperit cu lemne.

După puțin timp el a fost găsit de trecători într'un lac de sânge. După o jumătate de oră Buzinca a încetat din viață.

In jurul crimei din Roman

Cercetările în legătură cu crima misterioasă din Roman Str. Cuza Vodă 53, unde a fost ucis cu o lovitură de cuțit în gât, bătrânul cârciumar Fruchtman Zeida, n'au dus la nici un rezultat.

In primul moment, lața de lipsa banilor din tejghea, s'a bănuit că mobilul crimei ar fi jaful.

Ori pare stabilit că furtul a fost numai un pretext. La mijloc ar fi o răzbunare.

Cercetările s'au îndreptat spre un alt drum : un proces penal intentat bătrânului cârciumar, câteva săptămâni în urmă...

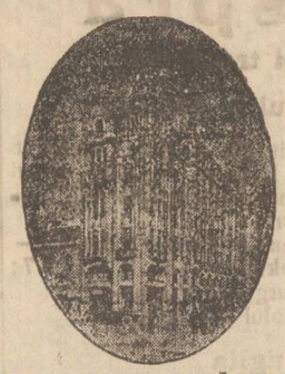

„PALATUL SOCIETĂȚEI“

Ori-cine posedă o Poliță de Asigurare Populară cu amortisment de la Societatea Anonimă

„Asigurarea Românească“

Inspectoratul general al Moldovei, Basarabiei și Bucovinei

IAȘI, STR. LAPUȘNEANU 40.—Telefon 192.

pentru care plătește lunar Lei 100, are posibilitatea de a căpăta întreaga sumă asigurată de

LEI 20.000

îndată ce Poliță a eșit la sorți prin amortizările lunare și aceasta chiar dacă Asiguratul a plătit numai o singură rată de primă.

Cereți, prospectele, calendarul și ziarul nostru, ce vi se trimit gratuit la cerere.

Când pui banii unde nu trebue

Femeia Ecaterina Darie din Oltinești -Basarabia a ascuns la vinderea recoltei 30.000 lei în sobă, acoperindu-i cu cenușă. Acum, ultând de bani, a făcut foc. Nenorocirea a fost dublă. căci au ars și banii și casa, din cauza coșului care nu fusese curățat.

x Se desminte știrea că d. Barbu Știrbey ar fi suferind. D-sa e perfect sănătos și se află, împreună cu familia, la St. Moritz.

INFORMAȚII

x Cu prilejul anului nou 1928, „Opinia“ face călduroase urări de bine, numeroșilor ei cetitori.

x *„Adevărul“ anunță că în partidul poporului e sigură o scizione. Un important grup în frunte cu d-nii Petrovici și Manoilescu, va trece la național-țărăniști.*

x Ministerul de Justiție a cerut autorităților locale deschiderea unei severe anchete, pentru descoperirea tuturor autorilor devastărilor din Tg. Ocna.

x D. Nicolae Salariu judecător cu titlu provizoriu la ocolul rural Soroca, a fost înlocuit din funcțiune, pentrucă s'a făcut vinovat de abateri grave de la datorie, lipsă nemotivată de la post și purtare necuviincioasă față de șeful său direct.

x Doctorul **Brener** *specialist mamoș*, boli de femei, consultă de la 2 până la 6 p. m.

x Ambele accelerate de București au sosit astăzi dimineață regulat în gara Iași. Deasemeni circulă regulat și toate trenurile din Moldova și Basarabia.

Numai accleratul 463 din Cernăuți a sosit astăzi dimineață cu o oră jumătate întârziere.

Cele din urmă „Povești ale lu' Hinu Ion“

(Continuare din pag. I-a)

ta leturghie. Cântară cocoșii dintâia oară.

In șușa, se opri tropot de cal boeresc. Până să sară, alde Ion Roșu la ferestruica porții, durui și patru roate de poștalion.

— Cine-i ?

— Oameni buni !.. Barbu de la Vulioara.

— Sărutăm dreapta Logofete. Poftiți !..

Dadurăm porțile în lături. Din foișor, îl întâmpină cu mare spaimă, nașu Anghel bătrânul.

— Sărut ochii vere ! Sărut ochii nepoatelor i... Zaveră ?

— Zaveră și ucidere de păgâni, vere !..

Arde Târgșorul de eri dimineață. Bisericii din Lipănești i-a făcut oltarul Odae de haos. Spahii de la Odriu...

— Eu, tr c cu fetele spre Brașov. Ridică-ți casa și vino cu noi, bâjenar. Prin jdie, vere.

— Vino cu noi, nene-mare !..

. . . . . .

Năsicule ni se făcuse inimile, pureci.

Amuțiserăm toți. Ne trezi din spaimă glasul cu poruncă alu Nașu Anghel.

— De grabă la Clopotniță. Chemați pe părintili popa Dumitru să strângă odoarele și cărțile. Purtați clopotele în roghina Caliței de pe Pârâu-Hoțului.

Puneți averea oltarului subt clopotul ăl mare și-ngropați, să nu se cunoască urmă. Șădiți împrejur patru pruni. De vom scăpa teferi, să știm careve, locul adevărat... Muerile și copchii să să se tragă la pădure. Pușcași, să rămâe'n ziduri până'om porni cu vâru Barbu și cu logofetesele spre Plăete...

Năsicule, Năsicule !... La noi în Homorâciu, ți-am fost spus eu, că din ciumă și din necurmatele bâjanii, rămâsese creștini cât să-i numeri cu zece degete. Nerărise Dumnezeu firul neamurilor, pentru păcatele noastre. Dară oricât de puțină ume ne aflam, vaetele și groaza nu era mică. Apea pornira să sune clopotele a bâjanie, când scapăr din amnar, se porni și chilomonul cu văicăreli amare peste bordeele satului. Muerile țipau ca la mort, rumânii vorgheau răstiți, behăeau oile speriate și răgeau boii și vitele mărunte, ca-n vreme de potop.

Năsicule, țipa plodu-n maică și pasărea-n ascunzătoare de frunză.

Iar când se crăpă de ziuă, clopotele, gata, îngropate, averea bisericii subt ele, Nașu Anghel cu alde logofătul Barbu, pribegi peste munte la Ungur, iar părintili popa Dumitru, bâjenar cu rumânii, femeile și copchiii satului, în pădurea de de-asupra schitului Craznei.

Numa'taica, de lângă care de la zece ani ți-am spus eu că până-a'nchis ochii nu știu să mă hi dăzlipit, a rămas, fruntea pușcașilor, alde Ioniță, Mâinea, Beznea, Zanhirache, Mareș, Coconu, Roșuleștii-ăi-mari, Crapă-rău și Sasu bătrânul, să apărăm curtea.

*

Eu, copil, păndeam din vârful coperișului povernei. Ținteam câmpul Vălenilor. Și, pe la prânzu-ăl mic, unde se ridi ă dinspre Drăjnuri, nori de fum vineți-gălbui. Și unde văzui pe subt „Hanu-Madamii“ dintre „Lacuri“ buluc năvalnic de spahii. Țipai cit mă ținură baerile inimii :

— Turcii tăicuțuleee !..

Alde Gligore Crapă-Rău cum era mărunțel și ușor la chicioare, se și cățără pe coperiș, lîngă mine.

Căscă ochii mari. Apoi, fluieră de amărăciune și-și făcu cruce. Scoborărăm în curte și-l auă parcă și azi, dînd seamă ălorlalți pușcași.

— Verișcanilor, împotrivă nu le putem sta. Buluc greu de spahii frunte cu Buluc-Bașă și Agii pe cai albi. Deschidem porțile, să fugim. De ne-or lăsa, cu nimic să nu-i supărăm !.. Altminteri...

Lucru, pe care întocmai l'am și urmat. Am deschis grabnic ușile, ferestele casei, povernei, magaziilor, grajdului și cotețelor. Am închipuit adică o curte părăsită. Că le știam năravul.

*

De cum au ajuns în inima satului un spahiu s'a și urcat într'unul din teii bisericii. Nimic văzând înăuntrul zidurilor mișcându-se, noi toți stînd după ziduri oploșiți, ne-au dat pace.

Numai eu cu alde neica Gligore Crapă-Rău din podul casei, am văzut bulucul spahiilor pornind masă mare între teii de subt clopotniță, după ce mai întâi au facut din strane, iezle pentru fânul cailor.

Și-am văzut pe Bulucbașa cu trei Agi și două roabe, pornind Zaiafet spurcat, pe masa din sfântul Oltar. Pocneau ulcelele golite de vin, când în sfintele icoane, când în crucea pe care o mânjiseră cu var, când în candela de de-asupra Domnului răstignit. Iar mai apoi, preschimbîndu-se Zaiafetul în urgie scârboasă, văzurăm noi cum sângeră ochii Sfinților, plesniți ce Agi cu tăiușul iatagonelor si vârfuri de suliță. Buluc-bașa, prinse un vraf de cărți,—am știut în urmă că erau grecești —și le azvârli în picioarele cailor. Și-a strigat el pe *Turcește*, mi-a lămurit alde Neica Gligore Crăpărău, care fusese opt ani rob în Silistea :

— Să se ardă, spahii, căci acestea spurcă lumina Caranului.

Iar spahii, le-au ars.

. . . . . .

Năsicule, Năsicule !.. Spre seară, o mână nevăzută păru că-i ridică și-i mână îndărăt, vârtej spre câmpul Vălenilor. Dezlegară caii de la strane, sparseră cu topoarele piatra sfintei Mese, crăpară în trei icoanele și urlând : Alah-Eiuv-Alah !.. se topiră în fumul bordeelor și al căpițelor de fân, jeruite.

Nouă însă, tot sfântă ne-a rămas bisericuța. Că dacă s'au mântuit Zavera și s'a tocmit satul la loc, o au târnosit părinții preoți din Teleajen. Cărțile și odoarele, neintinate subt clopote încă le-am aflat. Numai ochii și mâinile sfinților din oltar, mijlocul și colțurile sfintei Mese, plâng și azi vâ'eatul blestemat al Zaverei, când ne-au năpăstuit pre noi, spahiii turbați din băutură și răutate.

Care năpastă, pre nici un alt neam să nu cadă. Că... „putem noi, face război oamenilor. Dară dumnezeului lor, cum să-l putem face?“...Așa a cuvântat lăcrimând greu, războinicul dumitale logofătul Anghel, când s'a întors din Brașov. Iară, eu, i-am înțeles tâlcul adânc. Că Dumnezeu șade *în sufletul* omului, care nepieritor *este*. Biserica fiind suflet, neputernici suntem s'o căutăm dărâma ori pângări. Trupul singur pieritor și supus păcatelor hiind, atunci când sufletul, nu-i aprinde lumânările cunoașterii, lângă ochii cei spre multe răutăți, din veacuri deschiși. Năsicule ! Năsicule !... ține minte bine. Că eu poate pocin să mor și de-oi muri, alt om vechi, nu-ți va mai putere dăsluși, suf rințele din bătrâni ale oropsiților români și creștini.

SANDU TELEAJEN

BIBLIOTECA UNIVERSITĂȚII -IAȘI-

Biblioteca Universității Loco

IAȘI 3 IAN 928

6187

5 LEI EXEMPLARUL

MARȚI 3 IANUARIE 1928

OPINIA

ZIAR POLITIC COTIDIAN

Lei 1000 ... „ 6 luni
„ 500 ... „ 3 luni
„ 300 ... „ 3 luni

ANUNCIURI
se primesc la toate
Agențiile de Publicitate
și la
Administrația ziarului
Iași—Str. Gh. Mârzescu 17

Iașul de altădată și Iașul de azi

In ultima parte a „Medelenilor" marea frescă din viața Moldovei contemporane, Ionel Teodoreanu consacră un mic pasagiu Iașului de azi. Observațiile tânărului romancier sunt pline de justețe și trebue să avem curajul să le primim fără să ne formalizăm, punând în funcție acea susceptibilitate caracteristică provincialilor care cred că târgul lor e un Paris în miniatură.

Citâm :

„...o victimă a reputației este Iașul, denumit orașul cultural, orașul intelectual. Merită Iașul această reputație ?

Reputația, întâiu și întâiu, e receptivă. Ea constată o realitate, nu o născocește. Reputația nu e o lăudăroșenie, o tartarinadă. Această reputație a Iașului, însuma o activitate culturală mai proeminentă, mai personală și mai stăruitoare de cât a celorlalte orașe românești. Faptele muntenilor, între care România, sânt fiicele ideilor moldovenești ieșene mai ales. Apoi „Junimea", acel amestec de cultură și bun-simț de entuziasm și ironie, de credință și scepticism,— e templu moldovenesc clădit între zările ieșene. Ieșană e și armonia Eminescu, și zvonul Creangă, și zeflemeaua cu monoclu, Petre Carp, și gravitatea statuară Maiorescu, și zâmbetul Alexandri și veninul tonic Gheorghe Panu.

„Dar junimiștii s'au dus : unii în mormânt, alții în noua capitală a țării, ducând cu ei altoi moldovenesc, crescut în pepinierele Junimii. De atunci s'au ridicat și alte generații între zările ieșene, visând cu stelele, trudind cu slovele,—dar mai curând decât al bunicilor, exodul lor spre noua capitală a început.

„Iașul de altădată a îmbătrânit. Mai este el orașul culturii, orașul ideilor ?

Dar, pretind ieșenii, disprețuind dela înălțimea reputației de alții clitorită, muncitoarele și poate vulgarele orașe ale Romîniei Mari.

„Nu ! Acest oraș bătrîn nu știe să fie bătrîn—nu el, biată făptură de ruine—ci oamenii care-l locuesc, vanitoși, caricaturizîndu-i reputația din tinerețe. Nu ești intelectual f indoă traești într'o bibl oteca, după cum șoarecii bibliotecilor și paianjenii lor, nu sunt intelectuali, ci pur și simplu, șoareci și paianjeni. Nici omul care dearme într'o bibliotecă, nu e prin aceasta intelectual, căci somnul nu e susceptibil de astfel de denumir. Un oraș nu e ntelectual prin numărul clădirilor culturale unde învățăcei tineri deprind să ție condeiul și să deschidă gura, ci prin marile personalități care cu înălțimea lor meditativă și dominatoare, împrăștie ca o aromă, până departe, și duhul orașului în care s'au format. Unde-s acești stejari ieșeni, acești plopi ieșeni, acești brazi ieșeni, spre care țara să se'ndrepte în procesiuni evlavioase ? Eminescu, Alexandri, Creangă, Panu ?

„Aceștia au fost, și dimpreună au dominat zarea romînească.

„Dar acum ?..."

Incendiile și societățile de asigurare

Odată cu criza economică și comercială, și-a făcut apariția și pacostea incendiilor.

Arde mereu, în toate orașele țării, distrugându-se averi, și deseori desfigurând aspectul țîrgurilor noastre, destul de ruinate și urâte

Confratele „Neamul Românesc" observă cu multă dreptate :

„Se observă că șirele de grâu ard, — dacă sunt asigurate, — totdeauna când recolta este mediocră.

„Se observă de asemenea că ard instalațiunile industriale, când industria începe a înscrie pierderi ! ard magazinele cu mărfuri, când comercianții sunt în deconfitură : ard depozitele, întrepozitele, magazinele manufacturilor, depozitele de furaje când inventariile nu mai corespund realității.

„Arde când trebue.

„Se întâmplă, de sigur, și acasta foarte des, ca focul să consume și casa vecinului, care nu se gândea la necesitatea unui incendiu. Acestea sunt riscurile vecinătății. Dar în marea majoritate a cazurilor, arde unde trebue și când trebue".

Concluzia confratelui e îndrăzneață și radicală : **să se desființeze societățile de asigurare,** *căci astfel se va pune capăt incendiilor... inteligente, ca să zicem așa.*

Sunt ele, aceste societăți, o bună afacere pentru întreprinzător, și destul de bunișoară pentru unii care ard la momentul oportun.

Totuși, din punct de vedere al moralei și al interesului general, propunerea de mai sus merită a fi discutată.

X.

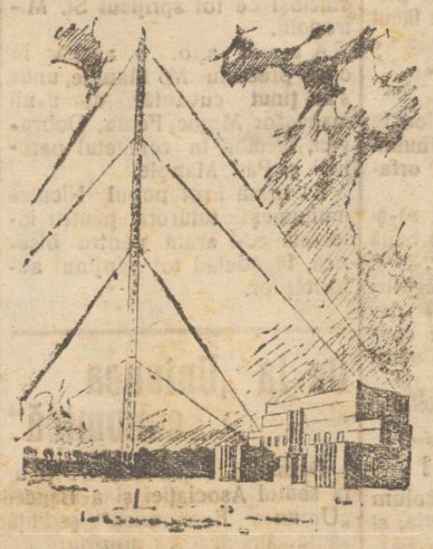

RADIO

Noua stațiune germană de Radiodifuziune, Zeesen-Koenigswurterhausen de 12 KW, a fost pusă în funcțiune la 20 Decembrie 1927. Această puternică stațiune dispune de doi arbori de 210 metri înălțime, în greutate de 100 tone.

ASPECTE

Unde este amnistia ?

Parcă monioasă, după discuții inutile și pline de ură, amnistia a fost totuși votată ; sânt de atunci aproape două săptămâni.

Intretimp au fost serbătorile Crăciunului și mai cu seamă Anul Nou ; un vechi obicei a stabilit că măsurile de clemență pentru condamnați se dau cu prilejul serbătorilor, odată cu celelalte pomeni cari se împart sărăcimii.

Dar cei cari vor intra în prevederile legii de amnistie au așteptat în zădar să se bucure ; serbătorile i-au prins pe unii în ocne, pe alții în închisori și pe foarte mulți alții pe drumuri : la avocați, la vechii camarazi de război cu cari voesc să-și desfășească amintirile vagi ale luptelor, la consilii de război.

Pentrucă unele instanțe militare n'au suspendat măcar procesele acelora cari vor beneficia de amnistie, găsind argumente și interpretări curioase, de pildă : soldatul care a rămas în urma unității sale chiar cu voință, dar în vremea retragerii din Muntenia, are o situație mai favorabilă decât soldatul care a căzut prizonier într'o luptă din acel teritoriu ; pentrucă, spun juriștii militari, în vremea când se dădeau lupte, armata nu era încă în retragere și teritoriul nu era încă ocupat de inamic !

De ce nu s'a promulgat încă legea amnistiei ? Ce mașinațiuni oculte reținînd textul legii pe un biurou oarecare, când Monitorul Oficial a publicat o serie de legi mult mai fără importanță și de un interes mai puțin obștesc ?

Cine sabotează amnistia ? Știm că d. Popescu, ministrul justiției, a declarat că legea nu-i face nici o plăcere ; dar, odată votată, nimeni nu o mai poate opri de a fi pusă în aplicare.

E profund regretabil că suferința poate fi considerată ca un joc pentru biurouri ; e dureros că jalea să nu fie curmată cu o cupă mai d vreme când e posibil.

Unde este amnistia votată de corpurile legiuitoare ?

G. SPINA

Din toată lumea

Spiritism și șarlatanie.— Poliția din Budapesta are mult de furcă cu „cluburile de spiritism" și cu diferite „mediuri" care de câteva luni tulbură viața socială d n Ungaria.

Au apărut în special femei „cu ochi fascinatori", dar nu în înțelesul normal al frumuseței și dragostei, — ci ochi care se comercializează, exploatând naivitatea publicului de toate condițiile sociale.

Aceste „femei-spirit" cu ochii îndrăciți, nu se mulțumesc a ceti... prezentul, trecutul și viitorul. Ele au găsit ceva mai bănos : *prin fascinație, vindecă orice boală* !

Ca să trucheze legea practicării medicinei, „femeile magnetice" își asociază câte un medic fără scrupule, care ia cotăparte de la afacerile „fascinatoarelor".

Atât biserica cât și facultatea de medicină au cerut să se pue capăt acestui șarlatanism. S'au operat câteva arestări.

*

Un contribuabil cu greutate.— Cel mai important contribuabil din imperiul britanic este maharajul indian Burdwan, aflat actualmente la Londra. El plătește anual fiscului englez, impozitul formidabil de 300,000 lire sterling, adica vre-o 235 milioane lei.

Și conu Iancu Chirilă ar dori să aibă așa chilipir la Iași...

*

Tainele pământului.— Într'o mină din Guatemala (America Centrală) au fost descoperite două sarcofagii de aur masiv, conținând două mumii foarte bine conservate. Se crede că-i vorba de vestigii de la străvechea civilizație a „incașilor".

Arheologii au de lucru.

*

Darul unui ambasador german.— Prințul Lichnowsky ambasadorul Reichului german la Londra, a hotărât să cedeze văduvelor de orbi de războiu cele 10,000 mărci (400,000 lei) pe care le-a câștigat cu cartea sa „Spre dezastru".

Veniturile pe care le va mai aduce vânzarea acestei cărți, vor sluji aceluiași scop.

Cel mai nordic monument sovietic

Zilele trecute a avut loc desvelirea monumentului sovietic închinat „Jertfelor intervențiunei" pe coasta stâncoasă a Murmanului. Monumentul este opera lui I. Davidov.

Cripta lui Vodă Cuza la Mitropolia din Iași

Este vorba ca rămășițele pământești ale marelui domnitor Alexandru Ion I Cuza să fie aduse dela Ruginoasa și așezate într'o criptă special construită, împreună cu osemintele domniței Elena.

I, P. S. S. Mitropolitul Pimen vrea să facă la catedrala ieșană un fel de panteon al voevozilor moldoveni.

Și Germania amenințată de depopulare

Scăderea îngrijorătoare a nașterilor

Și Germania este îngrijorată de problema natalității, de oare ce statisticele arată că în Reichul întreg și în special în orașe, numărul nașterilor scade în mod constant.

Intre anii 1850—1900 se produceau 35 nașteri la 1000 locuitori. Această cifră a scăzut an cu an, ajungându-se în 1926 la 19,5 nașteri la mie.

După cum am spus, scăderea cea mai mare a natalității se observă în orașe. Germania are 46 orașe de peste 100.000 locuitori. In toate acestea se nasc foarte puțini copiii. Recordul îl ține Berlinul cu 10 nașteri la o mie locuitori. Și noroc că în Germania higiena publică e foarte dezvoltată, așa că mortalitatea copiilor e destul de redusă.

In fața primejdiei de depopulare, se propun diferite remedii, dintre care cel mai original e instituirea de asigurări obligatorii pentru copii și adolescenți, spre a se încuraja procrearea prin asigurarea resurselor materiale a copiilor.

Un plan economic constructiv

pentru dezvoltarea economiei naționale românești

Noul an își deschide larg porțile viitoarei activități ; toată populația țării dela mic la mare, dela tânăr la bătrân, e în așteptarea îmbunătățirei soartei.

Inăsprirea mereu crescândă a luptei pentru existență, resimțită cu prisosință pretutindenea și care a atins apogeul în ultimul deceniu, va deveni un isvor nesecabil al producțiunei.

E extra-ordinar de greu, ca într'o epocă a unei mentalități denaturate, să se poată extrage un nucleu salutar constructiv, să se expună într'o lumină clară, spre a fi la vederea și convingerea tuturora ; totuș o datorie supremă o impune.

România e una din țările cele mai avute ale Europei, posedând un sol supra-fertil, un subsol îmbelșugat cu diverse materiale constructive, străbătută în toate direcțiile de ape curgătoare, brăzdate de păduri seculare, desmierdată de o climă minunată și luminată de u soare surâzător ; și cu toate aceste, starea economică generală a populațiunei țării nu e satisfăcătoare.

E o anomalie, — cu atât mai parodoxală că cât țara e și mărită și învingătoare.

Această stare economică nu poate măgui bunul simț al nimănui și știința economică a secolului prezent nu mai poate îngădui o continuare a îndolenței în practica economică.

Starea economică generală lăsa mult de dorit chiar în limitele geografice ale fostului regat și în raport cu mentalitatea poporului din acela vreme ; cu atât mai mult astăzi, când mărirea teritorului și a populațiunei aparține la generații cu diferite grade de civilizație și cu cerințe economice corespunzătoare.

Evitând anume o critică amănunțită și argumentată, se poate deduce cu preciziune, că avuția țării n'a fost nici odată și nu este nici acum exploatată după un plan sistematic întocmit și tocmai acestui fapt se atribue stagnațiunea și regresul economic.

Economia țării poate și trebue îmbunătățită și e datoria tuturor cetățenilor să ia parte activă în acest scop ; alt-fel ori-ce încercare rămâne o iluzie vanitoasă.

Țara dispune de economiști destoinici și la nevoe să poate recurge la concursul celor străini (din cei mai reputați) și dacă aceștia vor pune toți umărul și se vor strădui concentrând toată atențiunea și energia în vederea progresului economic general, acesta va fi realizat negreșit într'un scurt interval.

Pentru orientarea activității economice a țării trebue alcătuit un plan bine întemeiat, pentru întocmirea căruia trebue luată în seamă :

1) avuția totală disponibilă a țării,
2) energiile disponibile,
3) finanțele disponibile,
4) timpul necesar,
5) nevoile primordiale ale întregei populațiuni,
6) elementele cele mai capabile și cele mai puținate pentru întocmirea planului.

Un asemenea plan în asemenea condițiuni întocmit va fi o operă economică, iar urmările vor fi binefăcătoare.

Prestigiul țării va fi încoronat de victorie, se va resimți imediat mărirea creditului financiar, extern și intern, urcarea valutei monetare, sporirea mijloacelor de existență și satisfacerea cerințelor economice ale fiecărui cetățan după gradul evoluției de civilizație.

Planul economic astfel întocmit, păstrat cu demnitate din generație în generație, va fi o busolă de orientare a activității și progresului economic.

ED. CUPFER
Farm. Colonel de rezervă

SULURI ȘI PERGAMENTE

Crimpei din istoria religiei. Vechiul Testament Thora

In ultimul timp s'a vorbit mult și stăruitor despre Thora suluri sfinte și pergamente.

Nu toți au cunoștiință clară despre ce este vorbă. Se cuvine dar a descrie, în mod cât mai sucint condițiunea, însemnătatea, caracterul și rostul acestor sfinte manuscrise.

„Thora", este denumirea ebraică a Pentatenhului celor cinci cărți ale lui Moisi „Geneza" „Exodul, Leviticul „Numeri" „Deuteronomul", cu cari începe Sfânta Scriptură. Tot ce urmează din vechiul și noul testament, formând canonul biblic, se referă la Thora și recunosc autoritatea ei ca fiind lege Dumnezeească, pogorâtă din cer pe in revelație sinaită, pentru învrednicirea oamenilor. Vechiul Testament sfârșește cu proclamația solemna, anunțată de Dumnezeu prin gura profetului Maleahi : *„Aduceți-vă aminte de legea lui Moisi servul meu, pe care i-am porunciet-o în Horev"*.

„La Syoptici cetim întrebarea înțeleptului adresată lui Isus", *„care este porunca cea mare din legea ; și Isus i zise : Iubește pe Domnul Dumnezeul tău din toată inima, din tot sufletul și din tot cugetul tău* (citat din denterouom 6 | 5 *Aceasta este porunca cea mare și cea d'întâia porunca. Iar a doua la fel ; să iubești pe aproapele tău ca pe tine însuți* (citat din Levitcul 19 | 18). *De aceste două porunci atârnă toată legea și profeții.* („Matei 22 | 36. Marcu 12 | 28 și Luca 10 | 25).

Din clasicele traduceri ale Thorei, numite Septuaginta (greaca) Vulgata latina) și Pesita (asiriaca), cea consacrată este versiunea Septuagintei. Motivul acesta spune sfântul Augstin.

Citez din al lui La Cité de Dieu :

„Regele Egyptului, Petolmeu Filadelful" (285—247 în I. C.) dorind a cunoaște și a păstra sfântele Scripturi, trimise ofrande regești templului lui D-zeu și cerea lui Eleazar, pe atunci mare preot, să-i doneze Scripturile, pe cari faima i le-a făcut cunoscut, ca fiind, fără îndoiala, sfânte și pe cari dorește să le plaseze în celebra bibliotecă formată prin ale lui silinți. Marele preot daruindu-i le în ebraica, Petolmeu cerea interpreți și 72 bărbați—șase din fiecare din cele 12 triburi — versați în una și în cealaltă din limbi, ebraica și greaca, i au fost trimiși. Se raportează, că în alegerea expresiunilor, era

(Continuarea în pag. 4-a)

ÎN ȚĂRILE BALTICE

Dr. Sunila, noul prim-ministru al Finlandei.

BIBLIOTECA UNIVERSITATII IASI

„NEVRALGINE JURIST"
ESTE
SINGURUL REMEDIU SIGUR
CONTRA
DURERILOR DE CAP
MIGRĂNE · DURERI NERVOASE
· DURERI REUMATICE ETC ·
LA FARMACII ŞI DROGHERII

Căpătaţi grtuit 100 articole absolut indispensabile

comandând unul din obiectele următoare:

a). Un ceas frumos de buzunar de nickel cu lanţ şi un briciu sau un ceas deşteptător ir proşabil Lei 268.—

b). Un ceas fin de damă cu rubin sau un frumos ceas brăţară de damă Lei 320.—

c). O bucată de şifon, pânză pentru 2 cearşafuri şi 2 cearşafuri de plapomă, împreună Lei 1.985.—

d). Un patefon fin de volaj (sistem geamantan) sau un gramofon cu pălnie cu 2 plăci şi 20) ace Lei 1.995.—

La fiecare 9 comenzi de câte o grupă
a 10 a gratuită
La neconvenienţă — se returnează banii
Se caută agenţi

„Aka" Braşov, Zwirngasse 7

A se tăia

Comand la firma *Aka*, Braşov, următoarele

Plata anticipat. Vă rog a mi se trimite prin ramburs.
A sterge ceeace nu interesează.

Adresa exactă

MARILE HOTELURI
„Traian" şi „Continental" IAŞI
COMPLECT RENOVATE
MARI REDUCERI DE PREŢURI
Salonul Hotelului „Traian" complect renovat se închiriază pentru nunţi şi ceaiuri dansante cu preţuri convenabile.

„METEOR"
RIGA.
CEI MAI ELEGANŢI
CEI MAI DURABILI
VERITABILI RUSEŞTI
GRAND PRIX
EXPOZIŢIA-TÂRGULUI
PAR CENTIBUS

La ferma BADAREU
s'au pus în vânzare
vinuri superioare
CU PREŢ REDUS, 16—20 LEI LITRUL

Mulţumire

Subsemnatul Alexandru I. Fântânaru din Frumoasa 22 Iaşi, aduc mulţumire D-lui avocat Alfons Herovanu pentru dreapta apărare ce mi-a făcut în procesul pentru suma de 92000 lei ce le-am câştigat cât şi D-lui avocat Mihai Chiriţoi din Huşi şi tot odată îi urez pentru sfintele sărbă ori ca Domnul să le îndeplinească întregimea dorinţelor şi întru mulţi ani să trăiască.

Alexandru I. Fântânaru

Cea mai veselă petrecere a acestui *Carnaval* va fi

BALUL ARTIŞTILOR
Mascat şi Nemascat
LA CERCUL MILITAR
în seara de
Sâmbătă 28 Ianuarie 1928

Din comitetul organizator fac parte simpatiile publicului ieşan D-nii *Mil. Gh orghiu, Miron Popovici, Aurel Munteanu*

vor mai da nepreţuitul lor concurs: Dl. *Jean L. Cosmovici*, cunoscutul pictor şi Richard P. Hett sculptor, etc. etc.

Celebrul Jazzband Fuhrmann

pe lângă alte mii şi mii de surprize. — Bilete şi Informaţiuni la ag. Braşcu. — Din venitul acestui Bal se va creia un fond pentru plecarea artiştilor în străinătate.

Părinţi

Păziţi-vă copii contra epidemiilor

Faţă de cazurile de *Scarlatina* şi *Paralizie Infantilă* şi mult alte boli ce se propagă prin microbii din aer, se impune o mai deaproape supraveghere a copiilor D-voastră, apărându-i de invazia acestor microbi, ce pătrund prin nas în gură.

Pentru o apăr re mai folositoare, se va întrebuinţa *Oleul preventiv*, din care picur ţi de 2—3 ori pe z (în nasul copiilor) 1—2 picături. I r ca ga gară preventivă *Phenoxil*; din acesta se toarnă 4—5 picături la 100 grame apă, amestecând apoi cu lingurita, să se facă gargară de 4—5 ori pe zi; ori se vor badijona copiii în gât cu *Soluţia Milne*, (recomandate de direcţia Spitalului de izolare din Iaşi).

Urmând prescripţiile de mai sus, se poate spune că primejdia mbolnăvirii, este ea şi înlăturată.

Const. I. Werner, farmacist

„SPIRITIST"
Prezicător SĂVESCU

Strada
ETERNITAŢEI
No. 58
(prin Târgu Cucului)
Singurul
este în
ROMANIA

PREZICATOR documentat cu INVENŢIE proprii sigure — dar lără a-şi face — reclamă mare—

Incepând acum o nouă *„invenţie"* în calculul „CIFRELOR" prezice, orice afaceri serioase la persoane serioase descoperă orice mistere sufleteşti din viaţă şi dă toate lămuririle necesare pentru orice interes, sufleteşte, căsătorii, boale orice fel, comerciale, furturi, atât cât e posibil desigur.

Dă lecţii de sugestiune şi magnetismul—face magnetismul pentru vindecarea boalelor de nervi, anemie, dureri de cap, gânduri fixe, energie, boala dragostei (iubiri fatale) şi deprinderi rele, liniste în căsătorie etc.

Discreţie sigură. Toată ţara prin scris. Consult. 9—12 şi 2—7½ Duminică până la 4 după masă.

Un jurul crimei din Băseşti

Depunerea jandarmului

Huşi 2— D. jude Valter şeful delegat al parchetului de Fălciu a înaintat cabinetul de instrucţie pe jandarmul Culiogiu Ştefan care a tras asupra sergentului instructor Bocman Vasile de la şcoala din Oradea Mare, în urma încercării acestuia de a dezarma patrula secţiei Vutcani pe când trecea prin com. Băseşti.

Inculpatul a fost trimis cu rechizitoriu cu concluzii de arestare.

D. Virgil Vântu, jude instructor a lansat mandat de arestare dacă din cercetările ulterioare se va dovedi că inculpatul a fost în legitimă apărare cum pretinde, va fi eliberat.

Mutare

Comunitatea israelită din Leova a angajat ca contesor oficial pe Rabinul Gutman din localitate. D-sa va părăsi oraşul nostru pe ziua de 3 Ian. cr.

De la prefectură

La 15 Ian. va avea loc la palatul administrativ de aci, adunarea consiliului de prefectură pe luna curentă.

Se vor pune în discuţie şi se vor desbate diferite chestiuni de rezort, din care unele privesc reformele ce sunt de făcut pentru îndreptarea unor rele de care suferă judeţul nostru.

*

La 4 Ianuarie va avea loc în saloanele prefecturei, obicinuitul bal mascat şi nemascat al orfanilor de războiu.

Publicul hi şan solicitat să-şi dea obolul, a răspuns în bună parte conform aşteptărilor.

Comitetul a făcut pregătiri serioase pentru a asigura deplina reuşită a balului. Un concurs larg şi preţios l-a oferit prefectura.

Leontin

UITE DRACU!!

Ce este *Dracu???* un volum nou pentru a distra familia, şi Societatea unde ve-i fi de Sărbători. Leoţii practice de *Scamatorii* ca: cufărul misterios, să scoţ obiecte din joben, *Omul fantomă*, să ascunzi banul la alţii, a băga cue prin deget din apă vin şi *lichior*, baghetele magice şi alte numere. Cel ce va lucra aceste-a scamatorii va distra societatea, câştigându-şi simpatia şi un nume făcător de *minuni*. Mai cuprinde: *Dama în sac* şi una în ladă, istoria unor dame, *Rusu în coartir*. Revistă comică umoristică şi alte versuri *comico-Istorice*. Cetiţi şi învăţaţi pe *Dracu!!* numai *30 lei* la Librării şi Regiele din centru, aveţi o distracţie *încă necunoscută, de cât numai de marii Scamatori*.

DOMNIŞOARA cunoscând la perfecţie limba franceză, având diplomă dela Universitatea din Paris, doreşte a ocupa un post. A se adresa la ziar sub G.

JACHETA DE ASTRACHAN, bună, se vinde de ocazie. A se adresa la ziar sub B.

SE CAUTA o femeie mai în vrâstă care să priceapă bucătăria şi să conducă menajul la două pe seame mai în vrâstă. A se adresa la ziar sub A.

DOCTOR
N. L. Birnberg
Specializat la Paris
Boli Interne, Boli de Femei, Naşteri
IAŞI—STR. CUZA VODA No. 1
(vis-a-vis de Farmacia Jelea)
Consult. 8-10 a. m. şi 3-8 p. m.
Pen ru saraci zilnic gratuit

DOCTOR
ROSA LUPU
Boli interne, de femei şi copii
Boli venerice
str. Ştefan cel Mare 11 etaj
(Deasupra Soc. Inlesnirea)
Cons.: 10-12 dim. şi 3-6 seara

DOCTOR
Dora Coslowsky
MAMOŞ
de la clinicile din *Paris* şi *Montpellier*
BOLI DE FEMEI, NAŞTERI
Consult. 3—6 p. m.
Strada Cuza Vodă No. 16

Frumoasa serbare religioasă

de la biserica Sf. Vasile —Nicolina

Eri, ziua anului nou, o zi splendidă de iarnă, credincioşii din întreg cartierul Nicolinei, s'au adunat la biserica Sf. Vasile de lângă cimitir pentru a prăsnui hramul acestei biserici.

O slujbă religioasă impunătoare sevârşită de P. C. Protopop al oraşului Econ. Nioulea dinpreună cu preoţii M. Manole parohul bisericii V. Hanganu şi Diaconul Oprişan acompaniat de corul bisericii format din elevi de curs secundar din cartierul Nicolina. au ţinut într'o atenţie încordată mulţimea imensă de credincioşi care au asistat la hramul bisericii.

După oficierea Te-Demului Protopopul Niculea într'o însufleţită cuvântare dă o serie de sfaturi şi îndrumă poporului cetiind câteva pasagii însemnate cu privire la educaţia poporului şi combaterea sectelor religioase din frumoasa şi instructiva enciclică pastorală adresată clerului şi credincioşilor cu ocazia anului nou de I. P. S. Mitropolit Pimen.

Exprimând credincioşilor binecuvântări în numele înaltului erarh, comunică dorinţa Mitropolitului Moldovei de a se ridica o frumoasă biserică în acest cartier asigurând pe credincioşi de tot sprijinul Sf. Mitropolii.

A urmat apoi o agapă în casa preotului M. Manole, unde s'au ţinut cuvântări de d-nii inspector Moţoc, Fumu, Dobrovici, membri în comitetul parohial şi Păr. Manole.

La urmă Protopopul Niculea mulţumeşte tuturora pentru interesul ce-l arata pentru biserică, făgăduind tot sprijinul autorităţilor.

De la „Uniunea Economică"

Duminică 1 Ianuarie s'a ţinut la sediul Asociaţiei şi a Băncei „Uniunea Economică" şedinţa săptămânală. A prezidat dl. Constantin Cerkez Preşedintele Asociaţiei.

S'a continuat cu discuţiunea crizei de numerar şi a dobânzilor uzurare în raport cu ultime Conferinţe ce a avut loc la Banca Naţională.

S'a arătat:

1) Ingrijorarea ce au Comercianţii că scăderea dobânzelor va rămânea o ficţune.

2) S'a arătat greşala ce s'ar face de către B. N. dacă noile disponibilităţi (care se cifrează la aproximativ 4 miliarde ce statul pune la dispoziţia B. N.) s'ar distribui aşa fel încât n'ar ajunge direct la producători cu dobânda oficială a B. N. prin Bănci profesionale sau alte mijloace ce trebuesc găsite neapărat în timpurile prin care trece astă-zi producţiunea ţărei. Nu s'a luat încă o hotărâre definitivă rămânând ca în şedinţa de Dumineca viitoare, să se soluţioneze acestă chestiune.

S'a format o comisiune formată din concurenţi, Industriaşi şi oameni de bancă care vor studia amănunţit chestiunea şi care până atunci îşi va depune raportul.

3) S'a luat cunoştinţe de unele adesiuni şi înscrieri făcute la noua Bancă Naţională „Uniunea Economică" şedinţa săptămânală. A prezidat dl. Constantin Cerkez Preşedintele Asociaţiei şi s'a discutat chipul în care ea va funcţiona.

Serbarea Anului nou la Huşi

Te Deumul de la Episcopie

Huşi 2. — Cu un fast impresionant s'a oficiat la Episcopia locală serbarea zilei de Anul nou. Serviciul divin a fost săvârşit de P. S. Episcopul Iacob Bârlădeanul asistat de un sobor de preoţi. Răspunsurile au fost date de către corul episcopal dirijat de maestrul profesor Rădulescu.

După terminarea Te-deumului a avut loc o recepţie în palatul episcopal în conformitate cu programul stabilit.

Au participat la această serbare toate autorităţile civile şi militare în frunte cu D. Panait Lupu prefectul judeţului. De asemenea au luat parte numeroşi cetăţeni ai oraşului.

Din Podul-Iloaei

Podul-Iloae.—*Bal.*— Balul anual al Comunităţii Cultului Evreesc ce urma să aibă loc în seara zilei de 7 crt. a fost amânat pe seara zilei de 4 Februarie a. c.

In acelaşi zi va avea loc şi inaugurarea Crădinei de copii care funcţionează în mod regulat de la 1 Octombrie a. c.

A. C. F. E. — In curând vor sosi în localitate d-nele Schönberg şi Mendelsohn pentru organizarea unei secţii a Asociaţiei Culturale a Femeilor Evreice în localitate.

Festival.— Zilele trecute a avut loc Festivalul obişnuit de Hanuka.

Au luat cuvântul d-nii L. Buchman, A. Ornstein care vorbeşte în numele comisariatului F. N. E. d. prof. Epstein conferenţiază despre Hanuka.

Citesc d-nii Svartz şi Nachman.

Economice.— Se vorbeşte în localitate despre crearea unei bănci de Credit Mărunt cu ajutorul Joint-ului pentru înlesnirea micilor meseriaşi.

Coresp.

INFORMAŢII

x *Un mort necunoscut.*—Astă noapte la orele 11, sergentul din str. C. A. Rosetti a găsit un individ în stare gravă. El a fost dus la comisia IV, unde însă n'a putut da nici o lămurire asupra identităţii sale.

La orele 2 noaptea muribundul a fost transportat la spitalul Sf. Spiridon, unde a încetat din viaţă.

Nu s'a găsit nici un act, care să dezvălue misterul.

Se pare că moartea i se datoreşte gerului. Dar la mijloc este şi beţia, căci atunci când individul a fost găsit în str. C. A. Rosetti, era şi în stare de ebrietate.

Parchetul a fost sezizat despre această întâmplare.

x Aseară s'a găsit lepădat lângă linia ferată din gara Vasile Lupu, un copil nou născut.

Se fac cercetări pentru descoperirea mamei criminale.

x Astăzi începe la Prefectura de judeţ un ciclu de conferinţe pentru funcţionarii judeţeni.

x Primăria va cerceta mâine cererea morarilor de a se scumpi pânea cu câte un leu la ambele calităţi.

x Serviciul domenial al primăriei a dispus urcarea preţului arendei gropilor de nisip din jurul oraşului.

Urcarea s'a făcut de la 1 Ianuarie.

x D. Argetoianu ţine ca trecerea d-sale pela ministerul de agricultură să nu rămâe, fără de urme palpabile.

In primele zile după vacanţă Parlamentul va avea să se ocupe de vre-o 10 legi, care vor fi depuse de d. Argetoianu ministrul agriculturei.

x *Comitetul şcoalei comerciale elementare de băeţi din Iaşi*, convoacă în adunare generală pe membrii săi în ziua de 8 Ianuarie 1928, orele 1o a. m. având la ordinea zilei:

1) Votarea bugetului pe anul 1928.

In cazul când nu se va întruni numărul legal de membri, adunarea va avea loc negreşit în ziua de 15 Ianuarie 1928, la aceiaşi oră.

x **Teatrul Naţional.**—Mine seara are loc premiera delicioasei comedii *„Fanny"*, după celebra operă engleză „Fanny şi şeahta ei" de marele umorist *Jerome K. Jerome*.

S'a pus o deosebită îngrijire pentru montarea acestei comedii care va face serie.

Se ştie că dela 1 Ianuar preţurile de intrare la Teatru au fost foarte mult reduse.

Măsura aceasta excelentă a dat rezultatul aşteptat. La spectacolele de eri teatrul era arhiplin.

x *Muzicale.*— La concursul pentru distribuirea premiului din fundaţia „Max cavaler de Anhauch", administrată de Societatea filarmonică în Cernăuţi, menit pentru cea mai bună compoziţie de stil ales a unui compozist din România, a fost premiată *„Rhapsodia simfonică brodată pe motive din folclorul românesc"* a d-lui *Ilie Sibianu*, profesor la conservatorul din Iaşi.

ULTIMA ORA

IMPRUMUTUL EXTERN A EŞUAT ?

Rezultatul negativ al misiunii d-lui Victor Antonescu

Bucureşti 2.— Ziarul „Cuvîntul" înregistrează o ştire gravă a cărei confirmare este absolut necesară.

E vorba de revenirea în ţară a d-lui Victor Antonescu cu un rezultat negativ în ce priveşte tratativele pe care le-a condus la Paris pentru încheerea unui împrumut.

Încercarea guvernului prin d. Victor Antonescu a eşuat complect.

S'au întîlnit dificultăţi de ordin general al politicii financiare, şi în special dificultăţi asupra condiţiilor în legătură cu plata datoriilor noastre de războiu către Franţa.

D. Victor Antonescu a luat imediat contact cu d. Duca, iar acesta a înştiinţat telefonic pe d. Vintilă Brătianu la Mihăeşti.

Acest eşec a produs o adîncă impresie în cercurile guvernamentale.

D. TITULESCU PLEACA ASTAZI

Bucureşti 2.-D. Titulescu ministru de externe, însoţit de medicul său curant dr. Frumuşeanu, pleacă astăzi cu simplonul în străinătate.

D. Titulescu pleacă în misiune de ordin exclusiv extern, în chestiuni de importanţă pentru statul român.

Pe baza acestei misiuni a d-lui Titulescu, se spune că d. Vintilă Brătianu ar căuta să obţină un armistiţiu politic dela d. Maniu, spre a se păstra guvernului prestigiul neştirbit în faţa străinătăţii.

Preoţimea ieşană

felicită pe I. P. S. S. Mitropolitul Pimen

O solemnitate deosebită a avut loc astăzi dimineaţă la Palatul Mitropolitan: preoţimea ieşană a prezentat felicitări pentru anul nou, I. P. S. S. Mitropolitului Pimen.

In numele preoţimei din eparhia Moldovei a vorbit pr. *Cicero e Iordăchescu*, relevând activitatea şi operele săvârşite de I. P. S. S. Mitropolitul Pimen, de când se găseşte în fruntea Mitropoliei Moldovei.

Părintele *Valeriu Iordăchescu*, a prezentat felicitări din partea consiliului central bisericesc.

La urmă înaltul erarh a răspuns printr'o interesantă cuvântare.

I. P. S. Sa a recomandat preoţimei să fie atentă în lucrările pastorale şi să depue o activitate cât mai intensă pentru cultivarea poporului.

Mai departe înaltul chiriarh vorbind despre Facultatea de Teologie, a spus că *are nădejdea că în curând Facultatea de Teologie va lua fiinţă în capitala Moldovei.*

Încă o faptă pe care I. P. S. S. Mitropolitul Pimen o va desăvârşi în anul acesta, este aceia *transformării seminarului Veniamin Costache, în Academie*

La urmă înaltul erarh a felicitat preoţimea şi solemnitatea s'a terminat.

Ce este cu împrumutul ?

Bucureşti 2.—La consfătuirea sfatului judeţean al organizaţiei naţional-ţărăniste din Muscel, d. Mihalache a declarat că împrumutul liberal în străinătate n'a reuşit, deoarece America şi Anglia nu dau bani decât unui Stat organizat iar nu unui partid care cere împrumuturi prin băncile liberale.

Dar guvernamentalii susţin că tratativele pentru un împrumut au reuşit, rămânând să se mai fixeze numai cvantumul împrumutului şi al dobânzilor.

Alegerile franceze

Paris 2.— Ziarele anunţă că legerile generale din Franţa vor avea loc la 21 Aprilie.

Nenorocirea pe Marea Neagră

Un vapor rupt în două la ţărmul românesc

Constanţa 2. — Vaporul italian „Clituno" al societăţii navale „Cisterne italiane" din Genua, aflându-se în drum dela Constantinopol la Constanţa, a căzut victimă uraganului care bântuie pe Marea neagră.

In urma unei deviaţii a busolei şi împins de valuri uriaşe, vaporul s'a izbit de stânci la Fabla şi s'a rupt în două, scufundându-se imediat.

Marinarii s'au salvat înotând până la ţărmul Caliacrei, dar au ajuns degeraţi. Ei au fost găsiţi dimineaţă de către locuitori şi transportaţi la Constanţa cu automobilele. Dintre marinari 3 se află în stare foarte gravă.

Consulul italian a plecat la locul nenorocirii.

Moartea lui C. B. Penescu

Astăzi la orele 1 p. m. a încetat din viaţă, la locuinţa sa din str. Păcurari, d. C. B. Penescu, directorul Teatrului Naţional.

Defunctul era suferind în ultimul timp. Totuşi continua să conducă prima noastră scenă, interesându-se deaproape de mişcarea artistică a laşului.

*

C. B. Penescu moare în etate de 72 ani. El a fost

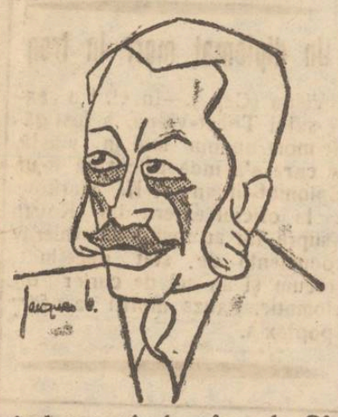

rând pe rând efor la Sf. Spiridon, prefect de poliţie, primar al oraşului, deputat şi senator.

In ultimii patru ani a ocupat demnitatea de Director al Teatrului Naţional din laşi.

Moartea lui C. B. Penescu provoacă regrete unanime.

x *Şcoală pentru ucenice.* — Inspectoratul muncii aduce la cunoştinţa tuturor patronilor care au ucenice la lucru că ministerul muncii a înfiinţat o şcoală pentru ucenice care va funcţiona pe lângă asociaţia creştină a femeilor secţia laşi.

Cursurile se vor ţine zilnic între orele 18.30 şi 20.30, afară de Sâmbăta, în str. Dancu 5 sediul A. C. F., începând de Luni 9 Ianuarie.

Frecventarea cursurilor este obligatorie pentru toate fetele ucenice mai mici de 16 ani.

Acţiunea naţional-ţărănistă

Bucureşti 2. — Partidul naţional-ţărănesc îşi va dezvolta campania de răsturnare prin mari întruniri populare cât mai numeroase (câte 5 sau 6 pe lună). Primele întruniri se ţin la laşi, Chişinău şi Craiova; apoi vor urma întrunirile în alte oraşe principale şi se vor încheia cu congresul de la Alba-Iulia.

Ce este cu d. Barbu Ştirbey?

Bucureşti 2. — Familia prinţului Barbu Ştirbey a dezminţit ştirea despre îmbolnăvirea prinţului, adăugând că el se află sănătos la St. Moritz.

Totuşi ştiri din sursă bună menţin alirmaţia că d. Ştirbey se află într'un sanator din Viena grav bolnav de cancer şi că a şi fost supus unei intervenţiuni chirurgicale.

ANUL NOU

ÎN CAPITALĂ

Bucureşti 2. — Anul nou a fost sărbat printr'un serviciu religios special la Patriarhie. Au asistat M. R. Regele Mihaiu cu prinţesa mamă Elena; membrii Inaltei Regenţe, membrii ai guvernului, reprezentanţi ai autorităţilor etc.

După slujbă a urmat defilarea trupelor şi apoi o recepţie în palatul Patriarhiei. D. Ministru Duca a ţinut o cuvântare proslăvind memoria regelui Ferdinand; arătând necesitatea muncii încordate pentru refacerea ţării; a adresat felicitări membrilor Inaltei Regenţe şi urări regelui Mihaiu pentru viaţă lungă şi domnie glorioasă.

A răspuns A. S. R. Principele Nicolae în numele regelui, în numele regenţei şi în nume personal, mulţumind pentru urările făcute de guvern prin organul d-lui Duca.

După terminarea solemnităţii s'au primit felicitări la palatul regal şi la palatul regenţei.

India împotriva planurilor engleze

Naţionaliştii hinduşi luptă pentru eliberarea patriei

Londra 2.—Congresul naţional indian a hotărât în unanimitate boicotarea comisiunii engleze însărcinată cu pregătirea noului regim constituţonal al Indiei.

Această hotărâre are o deosebită importanţă pentru imperiul Britanic şi a impresionat neplăcut cercurile londoneze.

Naţionaliştii hinduşi sunt decişi a refuza să dea vre-o informaţiune cerută de comisiune.

Preşedintele congresuiui a declarat că pentru indieni este inadmisibil ca Anglia să decidă dacă India este sau nu matură pentru autonomie. Toate partidele politice hinduse doresc o indie libera care să se guverneze.

Atentatori arestaţi

Belgrad 2. — La Istip a fost arestat numitul Toma Lazarevici şi un frate al lui pe când voiau să treacă graniţa în Bulgaria ei au mărturisit că au participat la atentatul dela Strumiţa.

AERONAUTICE

Londra 2.—Avionul care făcea cursa Cairo-Bagdat a fost găsit în deşertul arabic unde a aterisat din cauza lipsei de benzină. Aprovizionându-se cu benzina necesară, avionul şi-a putut continua drumu

Accident mortal

în str. Elena Doamna

O impresionantă nenorocire s'a întâmplat astăzi dimineaţă la orele 11 în str. Elena Doamna.

*

Mai mulţi lucrători instalau un stâlp pentru electricitate. La un moment dat stâlpul a căzut şi a surprins pe lucrătorul Const. Ciurea.

In stare gravă el a fost transportat la spitalul israelit.

Cu toate ajutoarele date, victima a încetat din viaţă după o jumătate de oră de chinuri.

LOTERIA sinistraţilor

Bucureşti 2. — Tragerea loteriei sinistraţilor a fost amânată pentru Miercuri după amează.

Moartea lui Valeriu Branişte

Bucureşti 2.—Cunoscutul fruntaş ardelean Valeriu Branişte a încetat din viaţă ieri dimineaţă la Lugoj.

Inmormântarea are loc mâne la ora 2 p. m.

Branişte era născut în 1869, Ianuarie 2.

Vizită princiară

Bucureşti 2—Prinţul Schoumburg-Lippe, logodnicul prinţesei Irena a Greciei, va sosi peste 2—3 zile la Bucureşti.

Apoi, împreună cu familia regală grecească şi cu prinţesa Elena, mama regelui Mihai, vor pleca la Florenţa pentru 20 zile.

NOUL AN JUDICIAR LA IAŞI

Astăzi la orele 1 p. m. a avut loc deschiderea noului an judiciar la laşi.

Prin tragere la sorţi d-nii judecători au fost astfel repartizaţi:

Tribunalul secţia I

D. Gh. Lupu, D. Agricola D. Ionescu, D. Şt. Culianu jud. instr., D. P. Petrone.

Tribunalul secţia II

D. V. Iorga, D. Gh. Dimitriu. D, I. Pogonat jud. instr., D Manescu.

Tribunalul secţia III

D. Gh. Scheletu, D. V. Gavrilescu, D. L. Pavlov jud. instr, D. Bejenaru.

Tutelă

D. Păcurăraru, D. Spiridonesou.

Sindic

D. G. Skeletti.

TELEGRAMA

ASIGURAREA **„ANCORA"**, *Direcţiunea Regională* IAŞI strada I. C. Brătianu 166

La tragerea de amortizare lunară a poliţelor de asigurări populare de viaţă ce a avut loc astăzi 1 Ianuarie 1928, a eşit la sorţi între altele şi:

Poliţa No. 20859 a Domnului Manole Ivolschi, Şef Mecanic Regia Monopolului Statului, IAŞI. Şoseaua Naţională Pavilioanele R. M. S.

Poliţa No. 16751 a Domnului Corneliu Coenig, VASLUI, str. Alex. Lahovari.

Câştigând *fiecare câie Lei 20.000.—*

Rugăm achitaţi imediat sumele fericiţilor câştigători,

Ancora-Bucureşti

LA DEPOZITUL

LUPU STĂNESCU

Iaşi, str. Pantelimon 11

a sosit un mare transport de **Coks Silezian** pentru Sobe şi calorifer, **Cărbuni antracit** bulgări, **Cărbuni pentru forjă, Coks metalurgic.**

Se vinde cu preţurile cele mai reduse.

De la o tonă în sus se transportă acasă.

INFORMAŢII

x **Moartea lui Xenofon Gheorghiu** — *Astă noapte a încetat din viaţă la locuinţa sa din str. Eminescu 3, bătrânul, cunoscutul profesor Xenofon Gheorghiu, preşedintele comitetului şcolar al Liceului Naţional.*

Defunctul era unul din cei mai mari latinişti din ţară, autor a numeroase şi apreciate cărţi didactice.

Dintre operele lui este de menţionat un studiu asupra istoriei literaturei franceze.

Xenofon Gheorghiu a fost membru al societăţii Junimea şi colaborator al Convorbirilor Literare. Un om plin excelenţă sociabil, cult şi prevenitor, şi-a făcut numai prietini în toate straturile.

Era o figură foarte cunoscută şi iubită a laşului, iar moartea lui îndurerează profund inimele laşenilor.

In ultimii ani Xenofon Gheorghiu a onorat coloanele „Opiniei" cu preţioasa sa colaborare Deplângem sincer moartea unui venerat prieten.

x M. S. Regina Maria a plecat la Belgrad, însoţită de prinţesa Ileana.

x A fost internată la spitalul Sf. Spiridon o femeie cu numele de Anica (pronumele necunoscut) găsită îngheţată pe str. Morilor.

Spectacole: — Svonul apariţiei la Sicoli a fenomenalului atlet-luptător Breitbart a străbătut fulgerător întreg oraşul. Sala a fost excepţional vizitată şi ieri Duminică vastul local a fost arhiplin. Succesul lui Breitbard a fost indescriptibil. Toate producţiile sale de forţă supra-omenească au fost uimitoare.

Lupta cu taurul a fost un adevărat extaz pentru numeroşii vizitatori. Un sceptic, un neîncrezător a trimis taurul lui, ca să fie doborât de acest atlet. Fiara cu sânge de junglă şi cu o putere uriaşă a fost prinsă de coarne de către curajosul luptător şi în câteva minute a fost doborîtă la pământ. Sala a izbucnit într'un tumult de aplauze. Astăzi luni 2 Ianuarie ora 10 seara are loc ultima reprezentaţie a fenomenalului atlet-luptător.

Programul de cinema cuprinde cea mai nouă comedie a lui Charlie Chaplin „Charlot încurcă-lumea".... şi cel mai mare succes „Dansatoarea Ţarului", filmul care pune în umbră toate producţiile cinematic până în prezent.

— La Teatrul Elisabeta are loc astăzi Luni a 2-a reprezentaţie a celebrului tragedian Baratoff. Se va reprezenta marele succes Moske Hazer. — Biletele la casa Teatrului Elisabeta.

DOCTOR

HERMANN MORGENSTERN

Specialist din Viena

pentru

BOLI INTERNE ŞI VENERICE

Tratament modern al bolilor *de Inimă, Plămâni şi Stomac*

Injecţii cu *Insulin* contra *Diabetului* (zahar)

RAZE ULTRAVIOLETE

BAI DE LUMINA

s'a mutat în strada **Cuza Vodă 6** colţ **Sărăriei**

(Deasupra Farmacia Jelea)

Consult. 8-1 a. m. şi 3-8 p. m

DOCTORUL

R. DAMSKER

str. Ghica-Vodă No. 44-46

consultă zilnic:

MEDICINĂ INTERNA

Sifilis, Genito-Urinare

8—11 a. m. şi 3—7 p. m.

DOCTOR

Frida Ackerman

MAMOŞ

Boli de femei şi copii

Tratament ginecologic prin Diatermie

Raze ultraviolete

s'a mutat str. Rece No. 2 lângă Institutul de Anatomie

Consult. 3—5 p. m.

DOCTOR IN MEDICINA

M. WECHSLER

Specializat în Franţa în

ARTA DENTARĂ

Boli de gură şi de dinţi

Consult. 9-12 şi 2-7 p. m.

IAŞI, Str. Ştefan cel Mare 13

Casele Leon Mayer

DOCTOR

L. HEITEL

MAMOŞ

De la clinicile din Berlin, Viena Frankfurt

Boli de femei şi naşteri

Str. Săulescu 2 (alături de Biserica Talparari)

Consultaţiuni 3—6 p. m.

Pentru săraci gratis zilnic.

DENTISTUL

Fr. Grünberg

cu Institutul dentar, în

Strada Cuza Vodă No. 1

(vis-a-vis de Farmacia Jelea Halta Sărărie)

Execută toate lucrările de chirurgie şi proteză dentară după ultimele cerinţi ale ştiinţei.

Preţuri modeste

Consult. 9—1 şi 2 jum.—7

H. GHERNER

avocat

Birou de Notariat

str. Elena Doamna 26

colţ cu str. Anast. Panu

(casele Brumer)

Cons. 7½-9 a. m. şi 7-9 p. m.

ŞTIRI DIN ŢARĂ ŞI STRĂINATATE

D. Mihalache despre situaţie

La o şedinţă a sfatului judeţean naţional-ţărănist din Muscel, d. Ion Mihalache a făcut interesante declaraţii. D-sa a spus între altele :

Suntem în preajma luptei hotărâtoare. Considerăm guvernul ca şi căzut. Acest guvern creat prin voinţa regelui Ferdinand şi a lui Ion Brătianu, nu mai trăeşte.

Regenţa nu-şi poate substitui voinţa ei personală voinţei ţării. Ea capătă un strălucit prestigiu şi autoritate care poate fi respectată, dacă'şi va pune de acord voinţa sa cu a Naţiunei.

Regenţa a recunoscut caracterul de provizoriu al actualului guvern.

D. Mihalache a încheiat afirmând că este imposibil ca liberalii să reziste luptei naţionale ţărăniste.

Programul

serbării Bobotezei

La Palatul Metropolitan a avut loc o consfătuire la care au participat I. P. S. S. Mitropolitul Pimen şi d-nii General Zadik, Comandantul Corpului IV Armată şi Osvald Racoviţă, primarul municipiului.

S'a întocmit programul serbării Bobotezei.

*

Vineri la orele 10 dimineaţa se va oficia un serviciu religios la biserica Sf. Spiridon, în prezenţa I. P. S. S. Mitropolitului Pimen şi a reprezentanţilor autorităţilor civile şi militare.

După slujba religioasă care va fi oficiată de P. S. S. Vicarul Mitropoliei, se va forma un cortegiu în frunte cu Mitropolitul Moldovei şi Clerul, până în Piaţa Unirei unde se va ridica pavilionul anual.

In momentul când I. P. S. S. Mitropolitul va afunda crucea în apă, corul va intona rugăciunea iar muzica militară „Spre Răsărit" şi Imnul Regal.

Apoi înaltul Prelat va stropi steagurile militare cu apa sfinţită.

In urmă va avea loc defilarea trupelor.

R p.

Polonia caută talente

Varşovia (Ceps).—Comisiunea pentru ocrotirea şcolară din Varşovia, a creiat o Secţiune specială, care va cerceta toate şcolile din Varşovia pentru a descoperi pe copiii deosebit de talentaţi şi a organiza studiul lor secundar şi Universitar. Cheltuelile vor fi compensate din fondul Comisiunei pentru ocrotirea şcolară.

Dărâmarea unui palat

pentru găsirea unei comori

Praga. (Ceps).— Zilele acestea au început la Praga lucrările de dărâmare a unui vechiu palat care se află în centrul oraşului.

După unele izvoare, s'ar afla ascunse sub acest palat 12 statui de argint, reprezintând 12 sfinţi.

Inainte cu câţi-va ani un grup de interesaţi din Praga a întreprins cercetări, fără însă să ajungă la vre-un rezultat. Găsirea comoarei prin dărâmarea întregului palat, este mult mai probabilă.

In contractul cu cei cari au întreprins în prezent lucrările de dărâmare, se prevăd şi drepturile asupra comoarei ce eventual s'ar descoperi.

In jurul înscrierii la naţional-ţărăniştii

a grupului d-lui Gh. Ghiţescu din Fălticeni

Fălticeni 2 — In legătură cu informaţia apărută într'un ziar asupra „Delegaţiei dată d-lui profesor N. Costăchescu de către d. Iuliu Maniu, cu ocazia trecerii la naţional-ţărănişti a grupului Ghiţescu din Fălticeni, m'am prezentat d-lui farmacist I. V. Blându, şeful organizaţiei naţional-ţărăniste locale, întrebându-l :

— Ce zici cu înscrierea Ghiţescanilor la naţional-ţărănişti ?

— *Nu ştiu absolut nimic*, răspunse d-l Blându.

— Zvonul însă persistă. Se zice că lucrurile s'ar fi aranjat definitiv la Centru şi că prezenţa d-lui N. Costăchescu la Fălticeni, n'ar avea alt rost decât să deie actului un caracter solemn ; să facă din el un prilej de impozantă manifestaţie politică în localitate.

— *Eu, dragă, sunt un naţional-ţărănist convins şi am prea mare respect pentru conducătorii partidului meu ca să cred că s'ar fi putut hotări cele ce-mi spui, fără să fiu înştiinţat măcar.*

— Nu-i, totuşi, mai puţin adevărat, Domnule Blându, că sunt care susţin că organizaţia dv. s'ar întări simţitor prin adeziunea la ea a grupului Ghiţescu.

— Se poate.. Dar atât numai că la noi în partid ideile şi principiile care constitue forţa lui invincibilă şi iarăşi baza existenţii lui, *nu sufăr tranzacţii şi compromisuri.* Eşti fălticenean, cunoşti oamenii şi ai înţeles, desigur, ce-am vrut să spun.

— O, da... Imi permiteţi să dau la gazetă această scurtă convorbire cu dv.

— Cu plăcere.

Şi surâzând cu bonhomia sa caracteristică, dl. Blându a adăugat, petrecându-mă ;

— Vezi numai să nu-mi faci vre-o... poznă. *Leon Negru*

Anul nou la Iaşi

Te-Deumul şi recepţia de la Mitropolie

Anul acesta, ziua de 1 Ianurie a fost serbată în localitate cu un deosebit fast.

La orele 11 dimineaţă s'a celebrat la Mitropolie un Te-Deum de către I. P. S. S. Mitropolitul Pimen, înconjurat de un sobor de preoţi.

A asistat la această solemnitate un public numeros în frunte cu d-nii gen. Zadic, comandantul corp. IV, Osvald Racoviţă, primarul oraşului, Eduard Lăzărescu, prefect de poliţie, M. Borcea, ajutor de primar, Kiţiki prim-procuror, Coroi procuror general, col. Macri, comandantul pieţei etc.

După oficiarea serviciului religios I. P. S. S. *Mitropolitul Pimen* a ţinut un discurs.

Inaltul erarh a arătat că anul trecut a răpit ţării pe marele rege Ferdinand I şi pe ministrul său Ion I. C. Brătianu.

Dar ei ne-au lăsat un rege tânăr care va fi un vrednic urmaş al strămoşilor săi şi al Voevodului Mihai Viteazu.

I. P. S. S. Mitropolitul a terminat rugând pe Dumnezeu ca anul care vine să fie un an de cumpănie, de luminare, ca să putem merge pe calea dreaptă şi trainică şi astfel vom ajunge la un bun rezultat.

După aceasta întreagă asistenţă a eşit în curtea Mitropoliei unde d. gen. Zadic a vorbit trupelor despre însemnătatea zilei ; manifestând la urmă pentru Regele Mihai. Muzica a cântat Imnul regal.

Recepţia

La orele 12, capii autorităţilor au fost primiţi de către I. P. S. S. Mitropolitul Pimen, în palatul Mitropolitan. Aici se oferă şampanie ; apoi înaltul chiriarh a început seria tuasturilor, arătând că la începutul anului trebuie să ne rugăm în primul rând pentru Regele nostru. Apoi a felicitat pe capii autorităţilor, urându-le să conducă cu vrednicie interesele ţării.

D. gen. Zadic a felicitat pe I. P. S. S. Mitropolitul Pimen, în numele armatei ; iar d. Coroi, în numele magistraturei locale.

La orele 1 solemnitatea a luat sfârşit.

Rep.

Un diplomat mort în tren

Viena (Ceps).—In cl. I a expresului Triest-Viena, a fost găsit mort un om mai în vrâstă, în care s'a indentificat că e un diplomat lituan dr. K. Starkovs de la oficiul extern din Kovno Asupra lui au fost găsite diferite documente de stat pecetluite, precum şi un act de curier diplomatic. Cauza morţii a fost apoplexia.

Moartea savantului rus BEHTEREV

Moscova.—(Ceps).—In 26 Decembrie a murit aci în vrâstă de 71 ani marele neurolog rus Behterev.

Profesorul Bihterev s'a ocupat cu cel mai interesant domeniu al ştiinţei : *neurologia* în care a făcut numeroase descoperiri, a creat metode speciale şi a lăsat o şcoală a sa proprie. In toate lucrările sale ştiinţifice Behterev a fost ajutat de vastele sale cunoştinţe şi în domeniul anatomiei, filozofie şi psihiatriei.

In ultimul timp a fost directorul Institutului reflexologic şi patologico-relexologic pentru cercetarea creerului.

Prin moartea profesorului şi academicianului Betherev ştiinţa înregistrează o foarte grea pierdere. După dorinţa decedatului, creerul său va fi trimis Institutului pentru cercetarea creerului din Petrograd. Guvernul din Moscova a hotărât să facă o înmormântare demnă de marele savant.

Aprovizionarea prin aeroplan

a unui vapor blocat de gheţuri

Bratislava. (Ceps).— Direcţiunea fluvială din Bratislava a luat toate măsurile pentru salvarea vaporului „Sazava", care a fost blocat de ghiaţă pe Dunăre. Vaporul cu un echipaj de 18 oameni se află în mijlocul Dunării şi e înconjurat de stânci de ghiaţă.

Direcţiunea fluvială a luat dispoziţiuni ca un aeroplan să aprovizioneze echipajul vaporului cu alimente. Se pregăteşte o expediţie de salvare.

Congresul rabinic din Polonia

Varşovia (Ceps).— In 28 Decembrie a început la Lwow congresul rabinilor din Polonia. Congresul la care participă un mare număr de evrei ortodocşi a organizat o mare manifestaţie pentru mareşalul Pilsudski. Congresul a invitat populaţia evreiască ca să sprijine prin toate forţele actualul guvern.

Episcopul de Bergam

contra lui D'Anunzio

Viena (Ceps). — Teatrul din Bergam (Italia nordică) a pregătit pentru scenă o piesă de D'Anunzio. Episcopul de Bergam a trimis o pastorală către preoţi în care interzice participarea credincioşilor la reprezentarea piesei lui D'Anunzio, deoarece ar fi în contradicţie cu religia şi bunele moravuri.

INFORMAŢII

x Principele regent Nicolae a fost înaintat la gradul de major pe ziua de 1 Ianuar 1928

x Fruntaşii liberali şi parlamentari s'a prezentat ieri d-lui George Brătianu, fel citându-l cu prilejul anului nou.

x Curtea cu juri sezlunea de iarnă a fost convocată pentru ziua de 15 Ianuarie.

Azi se vor trage la sorţi juraţii care vor compune această sezlune.

x Siguranţa din Basarabia a cerut urmărirea comunistului Chirilă Stefaniuc, căutat de câtva timp şi care a reuşit să dispară.

x Senatul Universitar a trimis d-lui prof. dr. Gh. Marinescu, o adresă prin care-l roagă să dee explicaţii asupra plagiatului de care este acuzat de un colleg de universitate.

x Vacanţa Crăciunului la palatul justiţiei a luat sfârşit azi.

Azi se protestează toate poliţiile neachitate în cele 8 zile de vacanţă.

x Doctorul **Brener** *specialist mamoş*, boli de femei, consultă de la 2 până la 6 p. m.

x Ieri s'a serbat cu o deosebită solemnitate hramul bisericei Sf. Vasile din Tataraşi.

S'a oficiat şi un parastas pentru regretatul preot Găucă, fostul paroh al bisericei.

Au azistat numeroşi credincioşi.

x Cu începere dela 1 Ianuarie 1928 Direcţia Generală a Căilor Ferate a destinat atribuţiuni speciale personalului de control din inspectoratul C. F. R. Iaşi şi anume : d-lor Const. Popovici, Const. Găucă şi A. Dumitrescu, cu revizuirea cassellor în staţiile mari, iar d-nii controlori Pandichi şi Buzatu cu chestiunile de mişcare.

x Senatul universitar va fi convocat zilele acestea spre a se pronunţa asupra măsurilor ce trebuesc luate contra studenţilor dovediţi a fi participat la dezordinele din ultimul timp, precum şi, să avizeze asupra societăţilor studenţeşti care fiinţează fără a avea autorizaţia organelor respective.

x La toate autorităţile s'a reluat astăzi serviciul.

x Autorităţile judiciare superioare din localitate au fost înştiinţate de un viu conflict între un avocat şi magistraţi ocolului Scorteni-Bacău.

Avocatul, d. Lunescu—a acuzat pe magistraţii de mai multe fapte grave.

Afacerea se instrueşte de organele superioare de anchetă.

Scrisoare de mulţumire

Iaşi 30 Decembrie 1927

Onor. **„ANCORA"**

Societate Română de Asig. G-le

Direcţiunea Regională IAŞI

Având la Dvs. o asigurare de viaţă cu amortisment, la care am anexat şi un supliment de accidente cu No. 4193.

Cum mi s'a întâmplat să sufăr un accident din care cauză am căpătat infirmitate parţială (adică un accident permanent parţial), aduc pe această cale viile mele mulţumiri Onor. Soc. de Asigurare, „Ancora" Direcţiunea Regională Iaşi, pentru exactitatea cu care m'a servit, lichidându-mă foarte culant, echivalent cu suma asigurată.

Drept care îmi permit a îndemna pe toţi prietenii şi cunoscuţii de a se asigura la Societatea de Asigurare «Ancora».

Cu toată stima,

Haim Ciuraru

Iaşi, Str. Armeniei No. 10

Cine doreşte un **vin bun** să ieie un litru de probă spre convingere la **Ferdinand Fogelman** str. Ioan Creangă No. 41.

Foto Select **Matei Suchăr**

Iaşi, strada Apeduc 45

Aduce la cunoştinţă onoratei clientele că a redus mult cu ocazia sărbătorilor preţurile la fotografii. — Execuţie artistică şi reuşita garantată.— Fotografiază şi noaptea. — Secţiune specială de reproducere şi măriri de fotografii.

Doctor A. Dascăl

BOLI de COPII şi INTERNE VENERICE şi SIFILIS

Tratamentul radical al Blenoragiei acute şi cronice. Injecţiile intravenoase cu Neosalvarsan

Consult. şi tratament :

10—12 a. m. şi 2—8 seara

Iaşi, str. Cuza Vodă 42

(casele Cristofor)

vis-a-vis de Camera de Comerţ

„DORNASAN"

Bomboane de brad

preparate din frunze de brad ale pădurilor din Băile „Vatra-Dornei"

Bomboanele aceste conţin atât componenţii balsamici ai bradului cât şi menthol şi produc în gură oxigen activ. Sunt deci de un efect extraordinar de bun pentru gâtlej şi organele de respiraţie şi au ca urmare simţirea cea plăcută, care de altfel se simte numai respirarea aerului plin de ozon în păduri de brad şi de munte. — Indispensabil pentru fumători, cântăreţi, oratori cât şi pentru persoane care au nevoe a sta mult în aer prăfos. Inlătură mirosul urât din gură. Fiecare mamă să dea copiilor la eşire, totdeauna o astfel de bomboană în gură. Pentru comenzi a se adresa la „Mercur" Iaşi str. Ştefan cel Mare 53.—Tel. 74.

SULURI ŞI PERGAMENTE

(Continuare din pag. I-a)

un acord atât de minunat, atât de ulmitor şi cu adevărat sfânt că fiecare din ei, desfăşurându-şi opera în mod cu totul separat (i plăcea lui Petolmeu, să încerce astfel fidelitatea lor) nu prezentau nici o diferenţiere în sens, valoare sau chiar în înşirarea cuvântelor, ca şi cum, n'ar fi fost decât un singur traducător. Interpretarea tuturora, era una şi aceaşi, fiind de fapt şi spiritul acelaş la toţi. Ei au căpătat de la D zeu, acel dar minunat, ca prin ei, autoritatea Scripturei s'obţină, nu ca operă omenească, ci ca lucrare sacră, veneraţie păgânilor, care vor trebui să creadă odată, şi acest moment îl vedem sosind.

Atât în versiunea greacă, cât şi în cea latină — tradusă după cea dintâi—din cauza deselor copieri şi multiplelor transcrieri, s'au strecurat greşeli, cari au alterat mult înţelesul, fapt care la începutul veacului al treilea, a determinat pe Origen să recenseze Septuaginta, punând'o de acord cu textul ebraic.

Acelaş lucru a interprins sfântul Feronim, la sfârşitul veacului al patrulea cu traducerea latină numită Vulgata.

Dar nici operile aceste revizuite n'au fost cruţate de timp şi de greşeli şi astfel vedem, că în secolul al cinsprezecelea, sinodul tridentin, întreprinde o nouă revizuire, şi decretează abea o autentică şi definitivă versiune a Vulgatei.

Toate corecturile interprinse, în ce priveşte Vechi lui testament, aveau ca scop, punerea de acord a traducerilor, cu textul ebraic masoretic.

„Masova" este un examen critic care încadrează Biblia, veghiând la împărţirea exactă a capitolelor, cercetând migălos frazele şi inventariind minuţios cuvintele ba chiar şi slovele, însirând după fiecare capitol, paraşă şi carte numerul cuvintelor şi slovelor care conţine, neadmiţând nici o schimbare, în fond sau în formă.

O Thoră scrisă după exemplarul masoretic, luându se toate măsurile că nici o iotă nu va fi schimbată, deci sfinţită de tradiţie şi milenii, este numită autentică.

Şi azi, 500 de ani după Gutenberg, în fiecare sinagogă se găseşte una sau mai multe exemplare de Thora, scrisă cu mâna, pe pargament în formă de sul, cu slova veche ebraică, revizuită şi comparată cuvint cu cuvint, slovă cu slovă, cu un exemplar mai vechi, care la rîndul său a fost şi el examinat, stabilindu-i-se asemănarea perfectă cu un exemplar şi mai vechi, astfel că dacă am cerceta linia ascedentă a fiecărui sul de Thora, urcându-ne la izor, firul ne ar duce dedesupt la cetate sfântă în sanctuarul templului a faimosul exemplar de Thora atribuit lui Ezra (478-420 în I. C.) după care copiau scribi din Iudeia şi despre care exemplar vorbeşte Aresteu Filo şi Iosefus Flavius.

Din aceste suluri, se citeşte un capitol în fiecare sâmbătă în faţa obştiei dusă prin sinagogi. Capitole sunt astfel împărţite, ca într'un ciclu de un an, Thora să fie complect recitită.

Maestrul evocărilor şi minunatul reconstructor de tablouri istorice, Ernest Renan, are în a lui „Istoria a poporului evreu" un pasaj superb cu privire la Thora.

Ca pe turme tunse, Nebusaradan târîia după sine pe supravieţuitorii asaltului asupra Ierusalimului. Le gonia către îndepărtată şi necunoscută Babilonia într'o neînţeleasă şi depărtată captivitate.

Frumoasele fiice ale Sionului înânate fără îndurare Nobilinea din cetatea sfântă pusă în fiare, chinuită şi pornită sub dogorâtorul soare al răsăritului şi cu ii umflaţi de foame ţipau şi bociau.

In mijlocul acestui nenorocit şi ingrozitor convoi, un preot evreu, în levită inegrită şi putrezită, cu picioarele goale înfipte până la glezne în nisipul arzător al deşertului Sirie, cu faţă crispată şi smolită de trudă şi insomnie, abia se târa după un asin care păşia greu înainte purtând în spinare pergamente şi suluri vechi : erau sulurile sfinte, pergamentele Thorei, se duceau şi ei în captivitate, în ţara străină, cu cultură necunoscută. Preotul păzea comoara sfântă de riscurile şi primejdiile drumului, în mijlocul unor barbari, îmbătaţi şi însălbăciţi de izbândă...

„Ce înfăţişare ar avea Europa, dacă în acest ingrozitor peleriaj preotul şi asinul cu scumpa sarcina de pe spinarea lui s'ar fi pierdut ? Ce aspect ar avea lumea noastra civilizată, cum am fi fost noi înşine şi ce rost ar fi avut viaţa noastra?."

In timpul furtunoaselor controverse din evul mediu când disputele în jurul dogmelor era principală preocupare a căpătănilor diferitor biserici, adesea ele s'au sfârşit prin arderea de cărţi şi foliante talmudieri.

Totdeauna însă iureşul dat în biblioteci, s'a oprit în faţa volului sfânt, păstrător al Thorei, fiind menajată de neastâmpărul clocotind al patimilor dezlănţuite. Thora fiind promovată de cele trei religiuni îmbrăţişate de omenirea civilizată s'a înfipt adânc şi definitiv în conştiinţa lumei. Toiagul de reazim, în vremuri de volburi întunecoase, nu va putea fi nici ars nici frânt şi cât timp duhul Domnului va sălăşlui în trup omenesc, va dăinui şi cuvântul Lui în sfinte pergamente.

Şi dacă printr'o întâmplare nenorocită, un pergament din sulurile sfinte este rupt, profanat sau avariat, comunitatea proclama zi de post, în care se citeşte din Thora rugăciunea lui Moisi pentru iertare. „Domnul cel îndurat, milostiv, îndelung răbdător, plin de milă şi credinţă, ce păstrează mila în mii de generaţi, să ne ierte păcatele". Apoi se procedează la îngroparea relicvelor sfinte, ca cerul să nu se mânie şi să oprească ploaia şi pământul să nu înceteze de a roade.

Acest ceremonial, se numeşte „Gheniza".

Moses I. Duff

STUDENŢI prepara elevi de ambe secţii (real şi modern) la toate obiectele, în condiţiunile cele mai avantajoase.

A se adresa la ziar.

BIBLIOTECA UNIVERSITĂȚII IAȘI

ANUL XXIV No. 6189 — 3 LEI EXEMPLARUL — JOI 5 IANUARIE 1928

ABONAMENTE
Lei 1000 pe un an
„ 500 . . „ 6 luni
„ 300 . . . „ 3 luni

Biblioteca Universității Locală

OPINIA

ZIAR POLITIC COTIDIAN

ANUNCIURI
se primesc la toate Agențiile de Publicitate și la Administrația ziarului Iași—Str. Gh. Mârzescu 17

„OMUL POLITIC"

In genere vorbind „omul politic" la noi nu se bucură de prea multă considerație; ba este un om aproape detașat chiar dacă ar avea și unele calități,—pe când profesorul, doctorul, inginerul, avocatul etc., care nu face politică, este un om stimat de toată lumea.

Noțiunea de „om politic" este legată la noi de toate însușirile care îl fac pe om să ajungă cu situație și cu stare, în afară de muncă și de meritele lui personale. Motivul pentru care omul politic este adeseori detestat, ni se pare ușor de înțeles: el a fost aproape totdeauna nevoit să mintă începând întâi a se înșela pe dânsul, căci în politică nu l'a atras nici un principiu, nici o convingere și nici dragul de țară, ci... perspectiva.

„Omul politic" este o specie aparte, este o rămășiță a timpurilor fanariote; el nu prea are conștiință și nici caracter. Este nepăsător și neîndurat; poate să piară Țara numai să-și realizeze scopul și interesele.

Față cu restul oligarhiei, este solidar, pentru că și ceilalți vor fi la nevoe solidari cu dânsul. El nu are nimic de pierdut și nimic nu-l poate reabilita mai bine decât mașina în care se va primbla radios, haina scumpă și elegantă, fizicul bine nutrit și buzunările pline. Pentru ai săi politicianul este entuziast și admirator până la fanatism; lingușitor față de cei mari și fățarnic față de cei mici; disprețuește mulțimea deși trăește pe urma ei. Omul politic este un mic farseur și adesa-ori ne indignează și ne provoacă. El nu cruță nici o minciună, angajează persoana Regelui ori a șefului cu o ușurință și o inconștiență uimitoare. El promite orice pentru ca mai târziu să încaseze toate reprosurile și să nu i se mai dele „bună-ziua" dar în preajma alegerilor revine din nou cu aceiași seninătate și nu are nici o frică și nici o jenă

Ca să evităm confuzii, precizăm că sunt la noi în țară și oameni politici adevărați și că *prototipul descris mai sus nu este adevăratul om politic ci este ceia ce s'a denumit „subomul politic"*.

Acesta este nenorocirea Țării și numai din cauza lui îndată ce te-ai înscris într'un club politic ești un compromis și tot din cauza lui nu găsim în politică elementele cele mai alese ale societății.

E nevoe să înlăturăm moravurile fanariote; e nevoe să înlăturăm pe acei care și-au făcut din politică un mijloc de existență, o carieră rentabilă la care nu renunță odată cu capul și pentru care luptă cu atâtea mijloace degradatoare și nepermise ce ne otrăvesc viața și ne sleiesc țara.

Ne trebuie o primenire a vieței politice ca să putem intra în rândul celorlalte țări într'adevăr civilizate în care *omul politic* își pune munca și priceperea numai în interesul statului; și nu în sprijinul exclusiv al intereselor sale personale.

Const. Gh. Vasiliu
avocat

UN PREOT
vrea să se bată în duel

Ziarul „Universul" anunță din Tg. Neamț:

„Cu ocazia petrecerii de Crăciun s'au schimbat cuvinte ofensătoare între preotul N. Gheorghiu și locotenentul de jandarmi Veleanu. A doua zi și-au trimis martori spre a fixa ședința pe teren. Martorii, având în vedere locul și condițiunile în care s'a produs ofensa, au reușit să împace pe adversari".

Din toată lumea

Și în Italia scade natalitatea. — Ceia ce se întâmplă în Franța, Germania, Suedia etc. se constată și în Italia. Nașterile se împuținează an cu an.

Italia, a cărei populație creștea atât de repede, se teme acum de primejdia depopulării. „Popolo d'Italia" scrie că dacă lucrurile vor merge tot așa, până în 20 ani țara va fi grav amenințată.

*

Ghinionul prințesei Victoria. — Se știe că d-na Zubcov, adica prințesa Victoria (sora Kaiserului), a suferit un accident de motocicletă îndată după nuntă, pe când se primbla cu tânărul ei soț.

In urma îngrijirilor medicale prințesa s'a restabilit complect; dar junele ei soț e în primejdie va rămâne infirm cu desăvârșire.

Bătrâna princesă va trebui să-și caute alt tinerel...

*

Lăcustele. — In regiunea Suss din Maroc, au năvălit lăcustele, depunându-se pe ogoare în grosime de un sfert de metru.

Detașamente militare au sosit la fața locului, pentru stârpirea îngrozitoarelor insecte. E vorba ca din aeroplane să se arunce un praf ucigător asupra lăcustelor.

*

Cu părul tuns. — In localitatea Eatontown din New-Jersey (Statele-Unite), absolut toate fetele și femeile și-au tăiat părul. O singură babă de 86 ani, mai păstra plete. Dar la urmă, s'a tuns și ea!

*

Zăpadă roșie. — In Columbia britanică (Canada) a căzut zăpadă de culoare roșie închisă. Savanții au examinat acest caz ciudat și spun că zăpada e colorată de o plantă roșie care nu se poate distinge cu ochiul liber.

Dar cum s'a făcut că fulgii de zăpadă au întâlnit în văzduh planta aceasta,—n'a putut explica nimeni.

*

Curse de câni tox. — In urma succesului curselor de ogari, Stadium-Clubul din Londra a organizat alergări cu javre mititele de rasa „fox-terrier".

Se dă drumul pe câmp unui guzgan artificial, iar după dânsul aleargă jăvruțele de-și scot limba de un cot.

Aristocrații nu știu cum să-și mai treacă vremea!

*

Cum operează bandiții.— De curând bancherul Leopold Feldstein din Berlin, care este un om foarte bogat, primise în vizită 4 domni bine îmbrăcați. Aceștia, înainte de a intra, i-au trimis cărțile lor de vizită.

In timpul convorbirii bancherul simți că-l cuprinde un somn greoiu și peste câteva clipe adormi adânc. Cei patru mosafiri au deșertat atunci casa de bani, furând o sumă apreciabilă de mărci și bijuterii.

Ce se întâmplase? bandiții au trimis bancherului cărți de vizită puternic îmbibate cu cloroform. Bancherul fiind cam miop, le-a dus pe toate aproape de nas și a respirat substanța care adoarme.

Poliția face anchete; detectivi s'au pus pe lucru.

„OPINIA" LITERARA ȘI ARTISTICA

Mania exagerării

Inainte, exagerarea era în special un atribut al Tartarinilor maniaci sau al femeilor guralive. Astăzi însă această pasiune a ajuns un lux ieftin, de care poate abuza oricine, fără risic și fără reticențe. Și în definitiv, de ce nu ne-am procura plăcerea gratuită, știind că în modul acesta atât de ușor ne putem păcăli interlocutorul credul? Dar se întâmplă ca minciuna exagerării să ne deprindă pe noi înșine să credem întâia-sa. Așa, domnul care se laudă că este învățatul zilnic al cutărui ministru sau preferatul sentimental al cutărei actrițe, sfârșește adesea prin a-și înșela propria realitate. Rezultatul, ce-i drept, e ridicol de dureros. Căci în momentul când toată lumea îi țipă adevărul în față, atunci e prea târziu. Declinul public al imaginației sale a făcut din el un iremediabil caraghios.

b.

FAPTE

Amatorii de cărți

Urmând linia ascendentă a tuturor obiectelor care s'au scumpit în chip fantastic în perioada de după războiu, cărțile ating astăzi prețuri neobișnuite. Nu e vorba de cărțile rare pentru bibliofili, ci de cele obișnuite. Astfel, de curând un editor francez a editat o carte al cărei preț e de 175 franci. Cu tot prețul ridicat, ea s'a bucurat de o primire foarte bună din partea cetitorilor.

Germania în această privință, a întrecut Franța. Din 50.000 de exemplare, 45.000 s'au vândut în Germania, iar numai 500 în Franța. Ceeace dovedește că deși Germanii sunt mai săraci totuși pentru carte nu-și precupețesc banul.

Pățania unui romancier

Este destul de cunoscută societatea secretă Ku-Klux-Klan din Statele-Unite. Ziarele din toată lumea au vorbit în nenumărate rânduri de manifestațiile demne de Evul-Mediu ale acestei organizațiuni cu caracter politic, religios și social. Un american, Blum, a publicat un roman din viața Ku-Klux-Klan-

(Continuarea în pag. 4-a)

Actualități politice

Presupuneri

In frumosul său discurs rostit la Câmpulung, d. Ion Mihalache a argumentat astfel:

Prezența partidului liberal la putere se datorește voinței Regelui Ferdinand și a lui Ion Brătianu. Dar amândoi aceștia sunt acuma morți. Regența a recunoscut caracterul provizor al guvernului Vintilă Brătianu, obligând a se face acordul de guvernământ cu național-țărăniștii. Insă d. Vintilă Brătianu n'a putut face acordul și prin urmare Regența îl va îndepărta de la putere.

Păcat că d. Mihalache nu și-a mai pus o ipoteză foarte serioasă; anume că: Regența va menține guvernul actual.

Ce va face atunci opoziția? Revoluție?!

Cum? Cu cine?..

Achiziții

Cunoscutul pictor Octav Băncilă, vechi socialist, s'a înscris în partidul liberal... X.

Linia aeriană Paris-Buenos Ayres

Compania aeriană franceză Latacoère, sprijinită de guvernul francez, a înființat la începutul acestui an, un serviciu aerian între Franța și Buenos-Aires (Argentina). Deocamdată drumul va fi parcurs în 7 zile jumătate, în zbor de zi și noapte și parcurgând 10.000 mile. O jumătate de zi din totalul drumului va fi parcursă pe Atlantic cu vapoare ultra rapide.

Peste doi ani, întreaga distanță va fi făcută în trei zile jumătate prin aeroplane și hidroplane prin sbor direct de la Dukar (Nordul Africei) la Natal în Brazilia.

Până acum trebuiau de la 18 la 21 de zile ca să ajungi din porturile franceze la Buenos-Aires.

D-na Cosima Wagner

văduva marelui compozitor Richard Wagner, a împlinit 90 ani. Cu acest prilej, toată Germania intelectuală a trimis felicitări venerabilei femei la Bayreuth.

SPORTUL DE IARNĂ

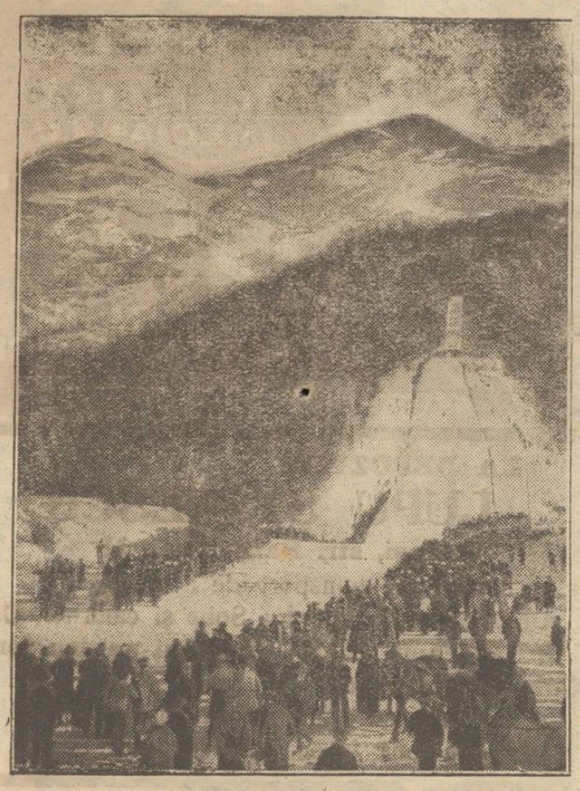

La St. Moritz (Elveția) pregătirea marei olimpiade de ski care va avea loc în Februar. Un admirabil povârniș înzăpezit va da prilej concurenților să zboare pe patinele de lemn.

APSECTE

Direcția Teatrului Național

Succesiunea la direcția Teatrului Național este deschisă și competițiuni cât mai numeroase pare că nu lipsesc; grija unei căpătueli urgente s'a manifestat din prima clipă în care fostul conducător al instituției a fost așezat pe catafalc, în drum spre vecinica odihnă.

Cine va fi director al Teatrului Național? Clubul din Piața Unirii se agită, când singura organizație care ar trebui să fie preocupată de această chestiune, este Ministerul Artelor; conform unui vechi obicei consacrat, numirile în funcțiuni publice nu se fac de către departamentele respective, ci de către cluburile politice.

Ceeace se poate întâmpla la Craiova sau la Chișinău unde domnii Botoiu și Sachelarescu au putut ajunge directorii Teatrului Național, nu se poate și nu mai trebue să se întâmple la Iași; sântem sătuli de clientela liberală plasată — fără merit — pretutindeni, ca să o mai vedem instalată și la conducerea unei instituții culturale de primul rang.

Nimeni nu vrea să înțeleagă la noi că directoratul de teatru este o specialitate care cere muncă enormă și continuă și permanent contact cu mișcarea teatrală a lumii întregi; printr'o voit greșită concepție s'a stabilit precedentul că director de teatru poate să fie oricine, fără

(Continuarea în pag. 4-a)

Iasul Artistic

Expoziția pictorului Clavel

Plastica ieșană înregistrează un nume nou,—mai veridic un talent nou — acel al pictorului *Clavel* secretarul școlii noastre de Belle-Arte pe care o absolvă.

Expoziția pe care am vizitat'o,—instalată în corpul caselor în care se află berăria „Elysée", pe strada Lăpușneanu—ne-a convins despre aceasta.

Căci dacă pictorul Clavel este un debutant ca expozant, din punctul de vedere al artei, cunoscătorii și versații în ale picturii, analizându-i lucrările, vor fi de acord cu noi că au în fața lor un artist.

Poate de ani de zile, și în orice caz în ultimul deceniu, școala de Belle-Arte din Iași n'a dat încă un element artistic atât de format și de inițiat în tainele picturii, ca dl. Clavel.

De aceea, contemplându-i pînzele, în care găsim avînt, inspirație, căldură și temperamentul unei distinse personalități artistice, avem prilejul de a constata activitatea artistică ce se desfășoară la școala noastră de Belle-Arte de către cei doi mari maeștri ai țării, pictorii Gh. Popovici și Octav Băncilă.

*

Pictorul Clavel, elevul acestor maeștri profesori, cultivă artă academică, artă clasică în pictură—chiar dacă une-ori se abate dela regulele stricte, pentru a ne convinge că talentul său nu e încătușat și că el se poate adegva și esteticei moderne.

De aceea pânzele sale cu toată directiva programatică, poartă pecetea—originalității și temperamentului personal.

Subiectele sunt variate, precum une-ori variază și vremea. Coloratul este de o gingășie impresionantă — ceeace reflectă poezia individualității sale.

Face și d. Clavel flori, fructe, peisage, natură moartă, capete de studiu, colțuri pitorești de natură—dar cîtă deosebire și cîtă valoare dela multele ce abundă în expozițiile numeroșilor debutanți cari bat la poarta gloriei,— și lucrările d-lui Clavel.

Priviți minunatele fructe din tabloul reținut de dl. N. Gheorghiade directorul „Creditului Urban" ca să vedeți la ce artă superioară a ajuns artistul în executarea subiectelor denumite „natura moartă" dar care sunt atît de vii și natural colorate, încît egalează cu aceiași artă a defunctului C. D. Stahi fostul director al școlii.

(Continuarea în pag. IV-a)

PIETRELE PREȚIOASE

III.

Smaraldul—Mărgăritarul

de *Dr. N. E. Idiert*

Smaraldul, sau *Smaragdul*, din latinescul *smaragdus*, piatră prețioasă—și foarte prețuită încă din vechime — de o prea frumoasă culoare verde.

Chimicește—precum văzurăm, întreacăt, mai sus—este un *corindon*, adică un oxid de aluminiu ($Al^2 O^3$) verde și există în natură cristalizat în prizme hexagonale incolore și transparente, ca corindon (1), însă colorat printr'un oxid (metalic de coloare verde. Cele mai frumoase smaralde vin depelângă orașul Santa-Fé-de Bogota (Columbia).

Smaraldul a fost prețuit din vechime nu numai pentru frumusețea lui, ci și din pricina miraculoasei puteri ocultе ce i-se atribuiă aceea de a vindecă boale de ochi. Cei vechi mai credeau că șerpii trebuiau să orbească, îndată ce raza scânteietoare a unui smarald le ar fi atins ochii. Un mare smarald, la Roma, a fost în possia împăratului Nerone, smarald prin care la ospețe el își privia, bănuitor, invitații...

Smaraldul—și mai mult decît diamantul — trecea în credința populară antică drept păzitor al castității, din care pricină Romanii îl mai botezaseră cu numele de *lapis virgineus* (piatra fecioriei).

Se mai credea că dacă atingi cu un smarald mâna unui culpabil de adulter, pieatra trebuia să se sfărâme. După Cardano—medic, matematic, filozof și astrolog italian (1501—1576) — smaraldul conferă puterea profeției, pe când un alt scriitor, acesta medieval, îl recomandă celor cari n'au darul elocvenței, adică ușurinței de vorbă pe care ar dori s-o aibă.

Perla sau *Mărgăritarul*; din latinescul corupt (*bas latin*): *pirula*, pară mică. Corp dur, strălucitor, cu aspect de sidef și rotund, care se formează în interiorul unor anumite scoici, cu deosebire în stridiile așa numite *perlières* (cari conțin mărgăritare), precum și în acel gen de moluște producătoare a celui mai frumos sidef și din cari unele produc și perle.

Pescăriile cele mai prospere de *perle* sunt alimentate de către stridia perlieră a mărilor calde. stridie răspândită începând din marea Roșie până spre coastele Au traliei. Principalele sunt cele de pe țărmii insulei Ceylan, din golful Persic și de pe coastele meridionale ale Indiei. Pescuitul perlei nu se face decât în timp ce *mussonul* de nord-est s'a liniștit și chiar atunci, numai din zorii zilei până la apusul soarelui. „Cufundătorii" — obișnuit negri—se ocboară agățați pe o frânghie, trasă la fund de un bolovan, legat de capătul frânghiei; capătul de sus al acesteia este ținut de pescarii de pe lotcă. Cufundătorul, iute ca săgeata, ajuns la fund, culege stridiile, pe care le aruncă în plasă de la brâul lui și trage de frânghie, spre a fi scos la aer. Unii din acești negri își pot reține respirația, sub apă, mai multe minute.

Perla, sau mărgăritarul — a cărei origine misterioasă nu puțin a contribuit desigur ca s-o facă atât apreciată de către orientali—este simbolul grațios

(1) Pulberea numită *emer.* (smirghel), care se întrebuințează la șlefuirea și lustruirea sticlei și a metalelor, este corindon colorat în negru, prin oxigul de fer.

BIBLIOTECA UNIVERSITATII IASI

Orchestra „Tauster"
care a făcut vâlvă
în întreaga Europa
va concerta în curând la renumitul local
„Princiar-Trayan"

Cel mai mare jaz-bandist vienez **NORDON**, alătura-rea de renumita **Orchestră „TAUSTER"** va distra publicul amator care vizitează local.l **„Princiar-Trayan"**

Orchestra „Tauster" se compune din 6 persoane, cântând din următoarele instrumente: Vioară, Violoncel, Pian, Saxofon, Banjou, Jaz-complect, Armonia, Ferestrău, Trompetă, Xilofon, etc. şi va face deliciul publicului vizitator.

Adevăratul negru, soseşte la **„PRINCIAR-TRAIAN"** împreună cu **Orchestra „TAUSTER"** şi va distra publicul cântând şi dansând step-uri a mericane.

LA DEPOZITUL
LUPU STĂNESCU
Iaşi, str. Pantelimon 11
a sosit un mare transport de **Coks Silezian** pentru Sobe şi calorifer, **Cărbuni antracit** bulgăr, **Cărbuni pentru forjă, Coks metalurgic.**
Se vinde cu preţurile cele mai reduse.
De la o tonă în sus se transportă acasă.

CURA ***cea mai raţională de unt de peşte***
Aprobat de Consiliul Sanitar superior şi premiat
pentru copii şi adulţi e numai aceea cu
Unt de peşte Iodoferat simplu WERNER
Tonic, depurativ, nutritiv, recomandat contra anemiei, scrofulozei, reumatism, etc.
Unt de peşte Iodoferat cu fosfor WERNER
special contra rachitismului, limfatismului şi reconfortant pentru copii şi adulţi slăbiţi de munca intelectuală
Unt de peşte Iodoferat cu mercur WERNER
Tonic depurativ şi curativ p. reconvalescenţi sifilitici
Depozit principal:
Farmacia CONST. I. WERNER, Iaşi

„METEOR"
RIGA.
GRAND PRIX
CEI MAI ELEGANŢI
CEI MAI DURABILI
VERITABILI RUSEŞTI
61 STADE-TIRGUS
PAR CENTIGU

La ferma BADAREU
s'au pus în vânzare
vinuri superioare
CU PREŢ REDUS, 16—20 LEI LITRUL

Părinţi

Păziţi-vă copii contra epidemiilor

Faţă de cazurile de *Scarlatină* şi *Paralizie Infantilă* şi multe alte boli ce se propagă prin microbii din aer, se impune o mai deapreape supraveghere a copiilor D-voastră, apărându-i de invazia acestor microbi, ce pătrund prin nas în gură.

Pentru o apărare mai folositoare, se va întrebuinţa *Oleul preventiv*, din care picuraţi de 2—3 ori pe zi (în nasul copiilor) 1—2 picături. Iar ca gargară preventivă *Phenoxil*; din acesta se toarnă 4—5 picături la 100 grame apă, amestecând apoi cu linguriţa, să se facă gargară de 4—5 ori pe zi; ori se vor badijona copiii în gât cu *Soluţia Milne*, (recomandate de direcţia Spitalului de izolare din Iaşi).

Urmând prescripţiile de mai sus, se poate spune că primejdia îmbolnăvirii, este ca şi înlăturată.

Const. I. Werner, farmacist

Uniunea Evreilor Români
Secţia Iaşi

Se aduce la cunoştiinţa celor interesaţi că în zilele de 4 şi 5 Ianuarie (Mercuri şi Joi între orele 6—7 d. a. seretariatul va elibera actele depuse cu ocazia înscrierei în listele electorale.

Secretar: *Milton Lehrer*

De vânzare
Un loc în cea mai frumoasă poziţie a Tataraşului de circa 1800 m.p cu pomi fructiferi eventual şi case bune 4 odăi, bucătărie, pivniţă pietruită, cămări, şuri, loc pentru vite, păsări, 2 intrări separate, apă, lumină, tramvai, se închiriază de la primavară.
Adresaţi str. Călăraşi 18 bis proprietara *Elena C. Creţu*

Foto Select **Matei Suchăr**
Iaşi, strada Apeduc 45
Aduce la cunoştinţă onoratei clientele că a redus mult cu ocazia sărbătorilor preţurile la fotografii. — Execuţie artistică şi reuşita garantată.— Fotografiază şi noaptea. — Secţiune specială de reproducere şi măriri de fotografii.

DOCTOR
ROSA LUPU
Boli interne, de femei şi copii
Boli venerice
str. Ştefan cel Mare 11 etaj
(Deasupra Soc. Inlesnirea)
Cons.: 10-12 dim. şi 3-6 seara

DOCTOR
HERMANN MORGENSTERN
Specialist din Viena
pentru
BOLI INTERNE ŞI VENERICE
Tratament modern al bolilor *de Inimă, Plămâni şi Stomac*
Injecţii cu *Insulin* contra *Diabetului* (zahar)
RAZE ULTRAVIOLETE
BAI DE LUMINA
s'a mutat în strada **Cuza Vodă 6** colţ **Sărăriei**
(Deasupra Farmacia Jelea)
Consult. 8-1 a. m. şi 3-8 p. m

DOCTOR
Dora Coslowsky
MAMOŞ
de la clinicile din *Paris* şi *Montpellier*
BOLI DE FEMEI, NAŞTERI
Consult. 3—6 p. m.
Strada Cuza Vodă No. 16

DOCTOR
N. L. Birnberg
Specializat la Paris
Boli Interne, Boli de Femei, Naşteri
IAŞI—STR. CUZA VODA No. 1
(vis-a-vis de Farmacia Jelea)
Consult. 8-10 a. m. şi 3-8 p. m.
Pentru saraci zilnic gratuit

Noi cereri
de declarare în faliment

In ultimele zile ale lunei Decembrie, s'a introdus o nouă serie de cereri de declarare în stare de faliment.

Banca laşilor a cerut declararea în faliment al lui Moritz Steuerman, fraţii Dym şi Jaques Grünspan.

Societatea Olivenbaum et fiu a fost chemată în faliment de Iacob Fischman; Jaques Grünspan a fost cerut de P. Blumenfeld; S. Zilberman a fost cerut în faliment de fraţii Weintraub; I. Goldenberg a fost cerut în faliment de Mauriciu Schwartz; Simon Segal a fost cerut în faliment de Banca Comerţului Moldovean; Moriz Steuerman et Gh. I. Enache, au fost ceruţi în faliment de Rotenberg, I. Goldstern de Rotenberg.

Pe ziua de eri s'au introdus noi cereri de faliment, M. Rotmer cerut de Bordei şi G. Glicman de Landwerche.

Din Dorohoi

Dorohoi. — *Balul studenţilor evrei.*—Cercul studenţilor evrei din Dorohoi, organizează pentru seara zilei de 7 Ianuarie 1928, Balul anual, venitul urmând a servi pentru întreţinerea Căminurilor şi Cantinelor din Iaşi şi Bucureşti.

In acest scop, s'au trimis adrese, arătându-se starea precară în care se află studentul „evreu" în ziua de azi.

Studenţi—organizatori, munciţi pentru asigurarea reuşitei.

Şezătoare festivă.—Asociaţia sportivă „Macabii" din localitate, organizează pentru seara zilei de 6 Ianuarie 1928, o şezătoare festivă, cu ocazia sărbătoarei de „Hanuka".

Teatrale.— In cursul lunii acesteia Dorohoiul va avea vizita turneului Leonard.

Bilete care s'află de pe acum la librăria Bercovici, au fost luate cu asalt.

Justus

x A apărut:
Ionel Teodoreanu: **La Medeleni** Vol. III.
De vânzare la librăria Socec Iaşi.

— Astăzi Mercuri pentru ultima oară la Sidoli: Dansatoarea Ţarului, drama în 10 acte. Film colorat de mare artă. — Al 2-lea film: Charlot învrăjbeşte Lumea 5 acte de haz şi veselie cu neîntrecutul Charlie-Chaplin. Vineri 6 Ianuarie program absolut nou.

PIERDUT o chitanţă de rată asupra acţiunilor Societ. Com. de Electricitate din Iaşi în valoare de 1575 lei din 8 Ianuarie 1927. Deasemenea şi o adeverinţă pentru 15 acţiuni. Le declar nule şi fără valoare în mâinile oricui s'ar găsi.
I. HAIMOVICI
strada Lozonschi 22

PIERDUT buletinul de Inscriere în biroul populaţiei eliberat de comisia Disp. a 2-a.
Il declar nul şi fără valoare în mâinile oricui s'ar găsi.
Şulim sin Avram
str. Crucei 17

LACATUŞ de construcţie, pentru binale, cu bune referinţe, angajează imediat.
Fabrica I. Marek
Iaşi, strada Socola 155

DE INCHIRIAT în casa nouă A. Braunştein str. Cuza Vodă 85, cinci subsoluri foarte igienice, pentru depozit de vin sau altele şi 2 localuri în curte a câte o odaie mare pentru birouri. A se adresa la Isidore Margulies str. Ştefan cel Mare 27 sau la D-l Marcus Braunstein strada Cuza Vodă 83.

JACHETA DE ASTRACHAN, bună, se vinde de ocazie. A se adresa la ziar sub B.

Înmormîntarea
lui Xenofon Gheorghiu

Azi dimineaţă sub o mare afluenţă de lume, în care se remarca tot ce Iaşul intelectual are mai de seamă, a avut loc înmormântarea profesorului Xenofon Gheorghiu.

La biserica Sf. Theodor, prohodul a fost oficiat de către Sf. Sa Vicarul Grigore Leu, înconjurat de preoţii Ţincoca, Petrovanu şi Florescu, răspunsurile fiind date de corul biserici cei Sf. Spiridon condus de d. Antonin Ciolan.

Au pronunţat cuvântări, relefând meritele şi calităţile defunctului, părintele V. Petrovanu, d. George Maxim, Gr. Manoliu directorul liceului Naţional, şi generalul Todicescu, care cu expresii lapidare şi admirabile au fixat figura celui dispărut.

Din numeroasa asistenţă remarcăm: Prof. Culianu cu d-na, Judecător Culianu, Ing. Dalbon cu d-na, Anibal Ciurea, Eug. Herovanu, George Brătianu, P. Bogdan rectorul Universităţii cu doamna Gh. Ghibănescu, Lt. Col. Munteanu cu d-na, Colonel Vrabie, Col. dr. Sava, D. Dimitriu deputat, Mihai Carp, X. Eraclide senator, Prof. Giorgo Pascu, N. Gheorghiade, Col. Macri, Octav Botez, venerabilul Părinte Stoubei, Generalul Burghelea, Prof. Corneliu Şumuleanu, Nicu Cananau, Mihai Tomida, Maiorul Carp, Căp. Burada, Căp. Lateş, Lucian Rolu, etc. etc.

Onorurile au fost date de o companie din Reg. 13 Inf.

O MULŢUMIRE
A COPIILOR BOLNAVI

Copii bolnavi din Spitalul de Izolare nu uită pe cei sănătoşi cari şi-au amintit de ei cu ocazia sărbătorilor şi le-au trimis multe lucruri bune. Impreună cu ei, direcţia spitalului aduce mulţumiri recunoscătoare doamnelor: Andreevici, Beller, Brătianu, Burghele, Cristea, Crupenski, Greceanu, Kilimoglu, Măcărescu, Ştirbey, Stoianovic, Teodoreanu, Lily şi Olga Werner şi copiilor: Moni şi Nicki Andreevici, Sanda Werner, Marie Jeanne şi Monica Werner, Ancuţa Beller, Călin Bursan, Sanda Măcărescu, Radu Greceanu, Sonia şi Magda Stoianovic, Osvald şi Ştefănică Teodoreanu.

Şi-a împuşcat nevasta

Roman.—Autorităţile locale au fost informate că săteanul Gh. P. Puşcaşu din satul Roşiori, fiind beat, a împuşcat din imprudenţă pe soţia sa Augustina.

In stare disperată femeea a fost internată în spital.

CUM AU FOST EXCROCAŢI
cinci săteni din jud. Iaşi

De câtva vreme a sosit în com. Ţigani-Iaşi, un individ a nume Gh. Şutocu, care se recomanda că este un reprezentant al tipografiei „Trecerea Carpaţilor" din Iaşi.

Acesta a angajat un număr de cinci săteni, care căutau încru spunându-le că vor lucra la tipografiea din Iaşi, unde vor fi bine plătiţi.

Şutocu a luat de la T. Taralungă, D. Moşneguţu, Gh. Zalincu, I. Conceanu şi Ion Grigoraş, actele şi vre'o 15.000 lei spunând că această sumă reprezintă taxele de inscriere, vizite medicale etc.

A doua zi urma ca Şutocu să plece împreună cu cei cinci săteni la Iaşi.

Dar d. „reprezentant" a uitat să mai vie; şi de atunci sătenii angajaţi au aşteptat vre'o două săptămâni.

Văzând că Şutocu nu mai vine, ei şi-au dat seamă că au fost excrocaţi, şi au încunoştiinţat compania de jandarmi rurali din localitate, asupra celor petrecute.

In urma cercetărilor d-lui locot. Doroftei, excrocul a fost prins eri în com. Hermeziu—Iaşi. El a fost arestat şi va fi adus în localitate.

x Primăria a cumpărat proprietatea C. Matei din str. Maternitate 66, pentru a înzestra cartierul Tătăraşi cu o nouă şcoală.

INFORMAŢII

x *Furtul dela via Amira.*— Am relatat furtul săvârşit înainte de sărbători la via Amira din Bucium (Iaşi).

In urma ce cetărilor, hoţul a putut fi prins, şi a fost adus în localitate. El este flăcăul Costache Boureanu: şi a declarat că a furat un butoiaş cu vin ca să aibă ce bea de sărbători.

Boureanu mai spune că furtul a fost săvârşit în complicitate cu un frate al său Gheorghe, care a dispărut.

x Mâine dimineaţă la orele 9 va avea loc o şedinţă a Asociaţiei Culturale agricole a Moldovei întregite, la sediul din parcul expoziţiei dela Copou.

La ordinea zilei printre altele: organizarea târgului de mostre agricole şi industriale din luna Maiu.

x Distinsul publicist N. A. Bogdan, a făcut apel contra sentinţei Tribunalului prin care d. arhitect Berindei a fost condamnat la 10,000 lei amendă şi 20,000 lei despăgubiri.

D. Bogdan cere în apel, majorarea despăgubirilor.

x Parchetul Militar din Iaşi cercetează în prezent o însemnată fraudă săvârşită la o instituţie militară de cavalerie.

Un ofiţer inferior de cavalerie, este acuzat de a fi falsificat o factură de furnizare de furaj, în sumă de 100.000 lei.

x Agenţia Brascu aduce la cunoştinţa onor sale clientele că a pus în vânzare noulle compoziţii ale apreciatului *profesor I. Sibianu*: „Valse poésie", „De-aud vr'un cântec" şi „Corul Ţiganilor" din opera *„Cântecul de dragoste"*.

x Se aduce la cunoştiinţă domnilor Medici, membri ai asoc. gen. a medicilor, filiala Iaşi, că în ziua de 8 Ianuarie 1928, va avea loc alegerea comitetului filialei Iaşi conform statutelor.

Alegerea se va face în localul dispensarului medical al Circ. II com. Iaşi, ora 5 după amiază din str. Sfi. Andrei No. 3 colţ cu strada Palat.

x O circulară primită de d. director regional local C. F. R. Niţescu, arată că până la noi dispoziţii să nu se mai facă nici o mutare printre funcţionarii ceferişti.

x D. Gh. Pavel a fost numit agent sanitar la com. Mogoşeşti-Iaşi.

x De *la Soc. Propăşirea Iaşilor*— Mâine Joi la ora 3 jum. d. a. va avea loc în amfiteatrul de chimie al universităţei, conferinţa d-lui ing. agr. *Const. Ciulei*, care va trata subiectul: *Iaşul, capitala agricolă a moldovei întregite.*

Această conferinţă face parte din ciclul conferinţelor societăţei „Propăşirea Iaşilor", care roagă pe toţi onoraţii ei membri să binevoiască a asista.

x **Femeie vrednică.** — Femeea Anica Pavel din com. Bogdăneşti-Iaşi, a dat naştere la trei băieţi deodată.

Atât mama cât şi copii sunt sănătoşi.

x Mitropolia Moldovei a fost înştiinţată despre moartea preoţilor Gh. Maxim din parohia Sf. Neculai-Hârlău şi V. Chiricescu dela parohia Sf. Ilie-Fălticeni.

x Serata artistică literară organizată în folosul Orfelinatului Evreesc, ale loc în seara de 7 Ian. în vastele Saloane ale casei Daniel.

Surprize şi cotilion aduse special din Paris.

x Inalta Curte de Casaţie se va ocupa la 10 Ianuarie de cererea de strămutarea procesului făcută de studentul I. Bordeianu, care, după cum se ştie, a fost condamnat în lipsă la 6 luni închisoare pentru lovirea unor soldaţi în timpul manifestaţiilor din ziua de 10 Decembrie.

x La Brigada de Urmărire este cercetat M. Stanislav din str. Semnului, trimis de comisia V, acuzat de a fi săvârşit un furt.

x Un furt s'a săvârşit la locuinţa d-lui Ioan Pancu din str. Morilor. Hoţii s'au introdus prin chei potrivite.

Un alt furt s'a comis la d. Virgil Voicu din str. Vulpei.

Poliţia face cercetări.

ULTIMA ORA

SERIOS CONFLICT INTRE UNGARIA ŞI MICA ANTANTA

UNGURII SE INARMEAZA IN CHIP NEPERMIS

Berlin 4.—Incidentul dela graniţa ungaro-austriacă ameninţă să se transforme într'un mare conflict diplomatic.

La punctul de graniţă Sanct Gotard, autorităţile vamale ungureşti au confiscat 591 de lăzi în care se aflau mitraliere, în timp ce pe fracte se specifica piese de maşini.

Transportul venea din Verona (Italia) spre staţia Slovenske Nove din Polonia. Autorităţile austriece au cerut să li se restitue transportul, dar ungurii au refuzat.

„Vossische Zeitung" află din Praga că Cehoslovacia, Jugoslavia şi România au schimburi de vederi în chestia confiscării mitralierelor. Mica Antanta va cere lămuriri la Budapesta.

Guvernul din Praga încă n'a luat o hotărîre definitivă, deoarece nu posedă informaţiuni oficiale.

*

Praga 4.—Ştirea confiscării de către unguri a mitralierelor poloneze, a provocat o vie senzaţie în toate cercurile. Ziarele scot în evidenţă faptul că Ungaria se pregăteşte de război.

Ziarul oficios al primului ministru Svehla prevede consecinţe de ordin internaţional.

Ziarul „Ceske-Slovo" al d-lui Beneş scrie că Europa nu poate rămâne nepăsătoare. Fiecare soldat ungur va avea câte o mitralieră, ceiace ar echivala cu înzecirea armatei maghiare.

„Navrodni Lity" scrie că declaraţiile pacifiste ale politicianilor unguri sunt simple minciuni.

Europa trebuie să intervie.

*

Budapesta 4.—„Maghyar Orszag" scrie că acuzaţiile pe care Mica Antantă le ridică împotriva Ungariei în chestia tranzitului clandestin de mitraliere, sunt fără temeiu şi au de scop numai de a micşora dreptatea cauzei maghiare în faţa Europei

Regina la Belgrad

Belgrad 4— Regina Maria a României împreună cu prinţesa Ileana au sosit la Belgrad fiind primite în gară de regele Alexandru.

Incendiu

Bucureşti 4— Astănoapte incendiul a distrus imobilul din str. Romană 11, proprietatea d-nei inginer Baiş, care se află actualmente la Paris.

PENTRU INZESTRAREA ARMATEI

UN FOND DE 40 MILIARDE

Bucureşti.—La ministerul de războiu se întocmeşte un vast proeot de buget pe t mp de zeoe ani, prevăzându-se suma de 40 miliarde lei ou care să se acopere nevoile urgente de echipament şi armament ale armatei.

Manevre militare

în Spania

Berlin 4.— Din Madrid se anunţă că la primăvară vor avea loc mari manevre ale întregei marine spaniole, la care vor participa 20 unităţi mari.

Cînd se rupe ghiaţa

Berlin 4.— La Wilhelmshoffen, pe când 7 copii se dădeau pe gheaţă, gheaţa s'a rupt brusc şi toţi copiii s'au înecat.

Incendiul din Bocola

Astăzi dimineaţă la orele 7 **un incendiu s'a declarat la casa d-lui Adam Naghel din mahalaua Broscăriei No, 101. Au fost înştiinţaţi imediat pompierii din Nicolina care au sosit la faţa locului, fără să poată începe opera de localizare din cauză că apa era îngheţată.**

Casa a fost complect dis rusă.

Poliţia începând cercetări a stabilit că focul a luat naştere din cauză că proprietarul umblase cu o lumânare la magazia de lemne şi a lăsat'o acolo.

Dela lumânare s'au aprins lemnele şi des de dimineaţa întreaga casă era incendiată. Pagubele sunt însemnate

INFORMAŢII

x Astă noapte gerul a atins 25 grade sub zero, iar astăzi dimineaţă termometrul a arătat 22 grade sub zero. Într'adevăr un frig cum rar s'a mai pomenit pe la noi.

Piaţa Valutară

Leul la Paris a cotat ieri 15.65; la Zurich 3.19

Devizele în Capitală au notat: Francul francez 6,39; belga belgiană 22,65; francul elveţian 31,30; lira engleză 791; dolarul 161,50; lira italiană 8.60, coroana cehă 4.79; Rentenmark 38,60.

x La înmormântarea lui C. B. Penescu, din partea Prefecturei poliţiei va vorbi d. director Eugen Closa. Din partea Teatrului Naţional va vorbi d. Sandu Teleajen.

x Şi la Bucureşti Primăria a prohibit întrebuinţarea gheţei naturale.

x Aseară a avut loc la Prefectura de judeţ, inaugurarea ciclului de conferinţe pentru funcţionari.

A vorbit d. prefect *Kasian* arătând importanţa conferinţelor în conducerea gospodăriei judeţului.

In urmă a luat cuvîntul cîţiva funcţionari.

x Studenţii identificaţi că ar fi participat la devastările din Tg. Ocna, au plecat azi la Bacău, fiind citaţi la parchetul tribunalului.

x Primăria a obligat fabrica „Ghiaţa" să depoziteze de pe acum o mie vagoane ghiaţă naturală, pentru a preîntâmpina o eventuală lipsă.

Când fabrica va începe să funcţioneze, ghiaţa depozitată va fi denaturată.

x *Licitaţie* — In ziua de 10 ianuarie 1928, ora 12, se va ţine licitaţie publică, cu oferte închise, pentru exploatarea a 5000 (cinci mii) steri lemne de foc, din pădurea Sineşti, parchetul No. 4.

Condiţiunele şi sarcinile se pot vedea în orice zi de lucru, la Inspectoratul Şcolar Iaşi. str Muzeelor No. Intre orele 9-1.

Supra oferte nuse cunosc.

x *Societatea Salvarea* din Iaşi având nevoie de un garaj pentru adăpostit automobilul ce serveşte la transportul accidentaţilor, roagă persoanele ce au de închiriat un asemenea garaj a se adresa D-lui Dr. C. Tănăsescu Str. George Enescu spre a conveni asupra condiţiunilor.

x Se află de vânzare la toate librăriile volumul de versuri **PĂMÂNT ŞI SOARE** de *G. Bârgăuanu*, care aduce o notă nouă şi viguroasă în poezia contemporană.

Elysée — Sala de jos

Vineri 6 Ianuarie 1928 (Bobotează) ora 4 p. m.

CEAIUL DANSANT al Clubului „Marathon"

„ANCORA"

Societate Română de Asigurări Generale

Sediul: BUCUREŞTI Calea Victoriei No. 1 (Palat propriu)

Direcţiunea Regională IAŞI, str. I. C. Brătianu No. 166

Capital şi Rezerve Proprii peste Lei 60.000.000

REZULTATUL TRAGEREI DELA 1 IANUARIE 1928

Procedându-se la tragerea 28-a lunară în faţa delegatului Onor. Minister de Industrie şi Comerţ şi asiguraţilor Societăţei, s'au amortizat prin tragerea la sorţi polite de asigurări populare pe viaţă în valoare de Lei 20.000.— fiecare.

Au eşit la sorţi şi au fost achitate următoarele polite:

Lei 20.000.— Pol. No. 20859 MANOLE IVOLSHCI IAŞI, şef mecanic Regia Monopol. Statului Pavilioanele R. M. S. Sos. Naţională

Lei 20.000.— Pol. No. 16751 Korneliu König, VASLUI Alex. Lahovari

Lei 20.000.— Pol. No. 10473 Naie Dulcă BUCUREŞTI, Grivţei 312.

Lei 20.000.— Pol. No. 19283 Bella Schweitzer, Roman, Sucedava 87

Lei 20.000.— Pol. No. 11023 Josef Spier, Botoşani, Liceului 27.

Lei 100 000.— cari împreună cu:

Lei 2.120.000.— amortizate şi achitate până în prezent fac

Lei 2.220.000.— în total, plătiţi fericiţilor căştigători pentru polite de asigurări populare eşite la sorţi la tragerile lunare.

Viitoarea tragere va avea loc la 1 Februarie 1928.

Asiguraţi-vă la „Ancora" cea mai recomandabilă Societate de Asigurare, atât prin tarifele ei moderne cât şi prin culanţa ei deosebită a lichidarea daunelor.

MARILE HOTELURI

„Traian" şi „Continental" IAŞI

COMPLECT RENOVATE

MARI REDUCERI DE PREŢURI

Salonul Hotelului „Traian" complect renovat se închiriază pentru nunţi şi ceaiuri dansante cu preţuri convenabile.

IN JURUL PROBLEMEI CHIRIILOR

Bucureşti 4.—D. avocat Magder în numele Ligii chiriaşilor s'a prezentat eri d-lui ministru de justiţie şi i-a înmânat un memoriu prin care se cere prelungirea contractelor.

D. Stelian Popescu a răspuns că fiind o chestiune de politică generală, va sezisa consiliul de miniştri. Dacă guvernul va hotărâ alcătuirea unei noi legi a chiriilor, va invita delegaţiuni de proprietari şi chiriaşi pentru a le asculta doleanţele.

*

D. R. Cândea, primarul Cernăuţilor a telegrafiat d-lui Stelian Popescu exprimându-şi mirarea că ministrul de justiţie a desmînţit convorbirea pe care o avuseseră ei doi în chestia legii chiriilor. D. Cîndea reaminteşte că a vorbit cu d. Stelian Popescu pe culoarele Camerei şi că acesta din urmă l-a asigurat că problema chiriilor va fi rezolvită în interesul general.

D. Stelian Popescu răspunde prin ziarul „Universul" arătând că de obiceiu miniştrii sunt întrebaţi de multă lume în diverse chestii, şi că e posibil ca să-l fi întrebat şi pe dânsul d. Cîndea. Dar nu a putut declara cele ce i-au atribuit ziarele: „Czernovitzer Morgenblatt" şi „Dimineaţa".

Londra înconjurată de apă

Londra 4.—Oraşul Londra a devenit o adevărată insulă.

Apele revarsă din toate părţile şi încep a pătrunde în cartierele mărginaşe. Toate soselele şi terasamentele de cale ferată sânt sub apă. Temisa creşte mereu

Preşedintele Americei

şi-a solintit mâna din cauza felicitărilor

New York 4.— De anul nou, cu prilejul recepţiei de la Casa Albă, preşedintele Coolidge a strâns mâna la 3300 vizitatori. Din această cauză, preşedintele îşi are acum braţul drept bandajat.

Preşedintele a ţinut o cuvântare arătând că anul 1928 va însemna o nouă perioadă de bună stare pentru Statele-Unite.

Bancnote franceze

Paris 4 Banca Franţei a început a pune în circulaţie noile bancnote de câte 50 franci.

Frigul în creştere

Ger în Europa.—Ravagii în America

Berlin 4.—Frigul s'a înteţit din nou în Germania, Austria, Ungaria, Cehoslovacia, Polonia şi Italia de nord.

La Bratislava Dunărea a îngheţat până la 2 şi 3 metri adâncime.

Pe ziua de eri la Viena erau—10 grade; la Budapesta—12; în alte regiuni ale Ungariei—21.

*

New-York 4.—Un val de frig a venit asupra Americei.

In sudul Statelor Unite au murit peste 50 de persoane. La Chicago sunt 26 morţi de frig.

Conflict greco-turc

Londra 4.—Guvernul grec a hotărât să recheme pe ministrul său din Angora, ca protest contra felului cum Turcia aplică tratatul din Lausane.

Grecia va înainta un protest la Liga Naţiunilor privitor la chestiunea refugiaţilor din Asia mică.

Criză politică

în Bulgaria

Sofia 4.— Ziarul „Utro" scrie că este iminentă o remaniere a guvernului. S'a propus d-lui Ţankof, preşedintele Sobraniei un portofoliu ministerial.

Amicii d-lui Ţancof se opun însă la intrarea şefului lor în minister, preferind să aştepte momentul când vor pune mâna pe putere.

Giurgiu ameninţat

de revărsarea Dunării

Giurgiu 4.— Situaţia se menţine gravă. Din cauza sloiurilor apa a trecut peste mal cu 4 metri.

Trupe de geniu au făcut explorări pentru a descoperi barajul de ghiaţă şi a l sfărma, dar încă n'au ajuns la nici un rezultat.

Se vor încerca explorări cu aeroplanul deasupra Dunării.

De astăzi apa a început să se retragă puţin.

*

Eri a putut fi scos dintre gheţuri şlepul Goriţa. Înăuntru se afla o fată de 18 ani moartă de ger şi câţiva muncitori ţigani degeraţi.

x Mâine fiind ajunul Bobotezei, toate spectacolele, teatre cinematografe etc. sunt închise.

21.000 grevişti în Suedia

Berlin 4.—Din Stockholm se anunţă că în urma unui conflict pe salarii, 17.000 de lucrători din industria celulozei şi 4000 lucrători dela minele de fier din centrul Suediei au declarat greva.

Ştiri despre avionul „Dawn"

Londra 4—. Căpitanul vaporului „Rose Ane Belino" a comunicat că în ziua de 25 Decembrie la ora 7 jumătate dimineaţa, pornit din America în spre Anglia, a auzit motorul avionului „Dawn" al d-nei Grayson. S'a părut că avionul vrea să ameriseze, dar curînd a dispărut din vădere.

O telegramă a d-lui Titulescu

către fruntaşul evreu Lucien Wolf

Cu prilejul cunoscutelor dezordini din Oradea şi Cluj, d. Titulescu răspunzând unei întrebări oficioase — a telegrafiat d-lui Lucien Wolf la Londra, exprimând regretele guvernului român pentru cele petrecute şi afirmând că posedă dovezi cum că excesele au fost aţâţate de provocatori străini. Guvernul Român ale cărui principii tolerante sunt cunoscute, a luat toate măsurile ca asemenea lucruri să nu se repete.

Telegrama d-lui Titulescu se termina cu adaosul că guvernul român este primul care suferă de pe urma acestor dezordini.

ECOU

— Toate trei volumele din *Ionel Teodoreanu*: **„La Medeleni"**, se găsesc la Librăria Socec S. A. Iaşi.

DOCTOR

Frida Ackerman

MAMOŞ

Boli de femei şi copii

Tratament ginecologic prin Diatermie

Raze ultraviolete

s'a mutat str. Rece No. 2 lângă Institutul de Anatomie

Consult. 3—5 p. m.

DOCTORUL

R. DAMSKER

str. Ghica-Vodă No. 44-46

consultă zilnic:

MEDICINĂ INTERNA

Sifilis, Genito-Urinare

8—11 a. m. şi 3—7 p. m.

Doctor A. Dascăl

BOLI de COPII şi INTERNE VENERICE şi SIFILIS

Tratamentul radical al Blenoragiei acute şi cronice. Injecţiile intravenoase cu Neosalvarsan

Consult. şi tratament:

10—12 a. m. şi 2—8 seara

Iaşi, str. Cuza Vodă 42

(casele Cristofor)

vis-a-vis de Camera de Comerţ

H. GHERNER

avocat

Birou de Notariat

str. Elena Doamna 26

colţ cu str. Anast. Panu

(casele Brumer)

Cons. 7½-9 a. m. şi 7-9 p. m.

DENTISTUL

Fr. Grünberg

cu Institutul dentar, în

Strada Cuza Vodă No. 1

(vis-a-vis de Farmacia Jelea Halta Sărărie)

Execută toate lucrările de chirurgie şi proteză dentară după ultimele cerinţi ale ştiinţei.

Preţuri modeste

Consult. 9—1 şi 2 jum.—7

STUDENŢI prepară elevi de ambe secţii (real şi modern) la toate obiectele, în condiţiunile cele mai avantajoase.

A se adresa la ziar.

ȘTIRI DIN ȚARĂ ȘI STRĂINĂTATE

ASPECTE

(Continuare din pag. I-a)

nici o pregătire specială, fără nici o chemare.

Să ne gândim la Max Reinhardt, la Antoine, la Lugné Poe; să ne gândim la Meyerhold și la marii regisori ai filmului: Abel Gance și Turjanschi și să ne dăm seama de rolul pe care îl au în desfășurarea luptei culturale asemenea oameni de valoare.

Nu e suficient nici să fii poet sau romancier, chiar de talent, ca să poți fi director de teatru; îți trebue un studiu profund al scenei și o inclinație deosebită.

Cine va fi directorul Teatrului Național? Așteptăm cu o legitimă grijă numirea lui pentrucă ne dăm seama că de ea va depinde soarta scenei noastre, ajunsă aproape la faliment.

Cerem cu insistență ca politica să fie alungată din teatru, să fie îndepărtate toate competițiunile cari pornesc de la clubul din Piața Unirii și Ministerul Artelor să mediteze asupra persoanei care va fi sortită să refacă ruina Teatrului Național ieșan.

Avertizăm că vom fi fără cruțare în atacurile noastre dacă se va face lașilor rușinea de a se impune la Teatrul Național un agent electoral liberal, chiar cu oricâte diplome și titluri universitare ar avea.

La Teatrul Național e necesar un om de teatru, iar nu o marionetă trasă de sforile politicianilor.

G. SPINA

Iașul artistic

(Continuare din pag. I-a)

Priviți *„Liliecii“* cel mai frapant tablou al expoziției ca să admirați prăzezimea și poesia coloritului, și „Ciuboțica Cucului“ (No. 14) reținut de amatorul și cunoscatorul tainelor pictorale d. căpitan Popovici de la I. O. V.

Este greu să faci pe lector să simtă dela distanță arta picturei d-lui Clavel. De aceea nu vom *descrie* tablourile ci îndemnând pe ieșeni să viziteze expoziția d-lui Clavel, remarcăm între altele „Rucăreanca“ (No. 5) Moara lui Krassan-Muscel (8) „Ochiul boului“ (17) „Casă românească la Câmpu-Lung“ (20) „Crisanteme“ (23) „Pastorale“ (24), interiorul bisericii din Subești (Muscel) No. 37, „Pastorala“ (24) etc. etc.

Sorbiți frumosul pe care vi-l oferă pânzele d-lui Clavel, căruia îi prezicem, fără a fi profeți, un strălucit viitor artistic dacă va continua să muncească cu aceiași pasiune de care este astăzi stăpânit.

Tristan

N. B.—Față de valoarea lucrărilor expuse, prețurile fixate sunt fabulos de reduse. Dacă pânzele d-lui Clavel ar fi expuse la București, succesul material ar echivala cu cel moral.

T.

„OPINIA“ literară și artistică

(Continuarea din pag. I-a)

ului, denunțând lumei civilizate secretele acestei societăți. Romanul a produs mare senzație în lumea de dincolo de ocean.

Ku-Klux-Klan-ul neînțelegând să lase nepedepsită această demascare a planurilor ei, a dat foc locuinței lui Blum, și i-au ars toate exemplarele romanului

Povestea aceasta cu arderea cărților nu e nouă în țara dolarilor. Și dacă un Upton Sinclair, James Joyce, Whittman au avut nenorocul să-și vadă operile arzând în piețile publice, putea și d. Blum să vadă același spectacol. Pierderile sale au fost mai mult de ordin material, deci mai puțin capabile să stârnească revoltă. În orice caz, faptul dovedește spiritul lugust de care sunt animați locuitorii celei mai bogate țări din lume.

O carte a lui Torrés

Procesul lui Schwartzbard, omorâtorul lui Petliura, a stârnit în toate părțile un interes puțin obișnuit. Presa mondială de toate nuanțele urmăria dezbaterile procesului, publicând lungi articole de reportagiu și comentarii.

Avocatul Henry Torrès, care a obținut achitarea lui Schwartzbard, va publica în curând un studiu documentar, care va cuprinde toate piesele din dosarul celebrei afaceri.

Un premiu discutat

Premiul Goncourt a fost anul acesta decernat lui Maurice Bedel autorul unui roman din viața Norvegiei; *Jérôme 60° latitudine nordică.*

Câțiva scriitori de frunte printre care, Lucien Mauray, Andrè Gide, Daniel Halévy au reproșat autorului că își bate joc de naravurile țării pe care o descrie.

Într'un număr recent din „Les nouvelles littéraires“ Bedel răspunde zicând că n'a căutat de loc să-și bată joc de aceste moravuri, ba din contra. Cartea lui Bedel va mai stârni multe discuții, ceace vor contribui de sigur la o și mai mare vânzare a volumului său. Din toate acestea cel care profită este — editorul.

P. S. Vlădică în vizită la Galata

Sâmbătă, în ajunul Anului nou, în orele înainte de amiază, P. S. Sa Arhiereul Grigori a vizitat, însoțit de d. ajutor de primar Dobrovici și de d. Krupenski, funcționar C. F. R. ospiciul de bătrâni Galata, împărțind **daruri**, de ale mâncării, fiecărui din cei 200 pensionari ai ospiciului, și cărți știutorilor de carte. Vizita P. S. Sale a fost primită cu o vădită bucurie de internații de acolo, P. S. S. stând de vorbă și binecuvântându-i.

E de remarcat grija ce o poartă d. Krupensk infirmilor din ospiciu, venind Duminica și sărbătoarea, cetindu-le din cărți cu cuprins religios-moral, vorbindu-le în sensul acesta și chiar alcătuind un cor din mijlocul lor.

Acțiunea d-lui Krupenski merită toată recunoștința.

De la Ospiciu, P. S. Vicar al Mitropoliei s'a transportat la penitenciarul Galata, unde, condus de d. director C. Georgescu, a vizitat pe deținuți, cărora, adunați în curte, le-a rostit frumoase cuvinte de însănătoșire morală și le-a dăruit cărți.

La urmă, deținuții, cari au format încurajați de d. director un cor—însoțind și serviciul divin de la biserica Galata, cu răspunsurile cuvenite, precum au ținut și în ziua de Crăciun—au intonat în chip impresionant (toți cei de față descoperindu-și capetele) imnul „Tatăl Nostru“.

Grija cercetării bolnavilor și infirmilor (ca cei dela ospicii) și a celor din închisori (precum pentru Iași e Galata) e un act profund umanitar, imperios cerut în Sf. Lege.

Preot F. Bodnărescu

INFORMAȚII

x **D. Argetoianu amenință.** — *Intr'un interview acordat ziarului „Neue Freie Presse“ din Viena d. Argetoianu, ministrul domeniilor, vorbind de tulburările studențești provocate în ultimul timp, a declarat că în cazul când dezordinele se vor repeta, guvernul nu va da înapoi... de a scoate mitralierele, atunci când s'ar dovedi necesar.*

x **Vagoanele cu paturi.**— *Felul în care Compania Wagoanelor cu Paturi, înțelege să deservească liniile Iașului, constitue un adevărat scandal. Cele mai vechi și cele mai uzate vagoane sunt întrebuințate pe această linie. Vagoane care au fost scoase din circulație și refuzate în alte țări, vagoane care datează din primii ani de existență ai companiei, și prin încheieturile cărora vântul și frigul pătrunde nestânjenit, deservesc astăzi Iașul.*

Oare direcțiunea generală C. F. R. n'are nimic de zis în această chestiune?

x **Maestrul Băncilă la liberali.**—*In petiția de înscriere în clubul liberal local, maestrul Octav Băncilă amintește că și a format mentalitatea în cercurile socialiste încă de pe vremea „Contemporanului“ și că acum a avut satisfacția să constate că partidul liberal a înfăptuit marile reforme democratice care pe vremuri constituiau un ideal îndepărtat al socialiștilor români.*

Toate bune; numai că partidul liberal înfăptuise „socialismul“ d-lui Băncilă încă din anii 1917-1918, iar maestrul combătea strașnic pe liberali prin anii 1919-1920.

x Asasini cârciumarului Zeida Fruchtman din Roman Str. Cuza-Vodă, au fost arestați în Roman.

Sunt șoferii mașterului Coca Vidrașcu din Roman, basarabenii Rodion Petrov Criholov și fratele său Cozma Petrov;

Asasinii au mărturisit crima declarând că au ucis pe cârciumar, în urma unei certe și că nu au furat nici un ban.

In legătură cu această crimă, s'au operat în total 12 arestări.

x Dosarul cu descinderea făcută la depozitul de vinuri al d-lui Samoil Solomon din str. Anast. Panu, a fost înaintat Parchetului.

x Partidul liberal din Iași, a cerut eri Ministerului de arte, numirea ca director al teatrului Național a d-lui Mihai Codreanu.

x Doctorul **Brener** *specialist mamoș*, boli de femei, consultă de la 2 până la 6 p. m.

Se caută corespondent conștiincios la Roman.

Solicitatorii să se adreseze trimițând și o corespondență de probă.

x Camera de punere sub acuzare a respins eri apelul făcut de Parchetul de Fălticeni, contra punerei în libertate a studentului V. Antonu care a lovit în gara Pașcani pe comisarul Mironescu.

Studentul Buzoianu care se află internat în spitalul Sf. Spiridon, a declarat greva foamei.

x *Accidente.*—Ieri dimineață cu trenul de Pașcani a fost adus și internat în spitalul Sf. Spiridon mecanicul Neculai Neculau originar din Galați, cu ambele picioare fracturate.

Cu acelaș tren a fost adusă în Iași și femeia Maria Holobeanu din Pașcani, str. Fântânelor, care s'a ales cu un picior fracturat. Ea căzuse din pod.

x D. Andrei Maronei din localitate a reclamat poliției că încredințând tovarășului său de afaceri Nelu Goldenberg, 35 costume de haine și 8000 lei, acesta a dispărut.

Brigada de urmăriri face cercetări pentru prinderea lui Goldenberg.

x **Noul club național-țărănesc.** — Joi 5 Ianuar oarele 9 seara partidul Național-Țărănist va ține ședință în noul local al clubului din str. Cuza Vodă No. 83 casele Braunștein.

Ședința va avea caracter de inaugurare cu care ocazie d-l profesor N. Costachescă șeful organizației, va face o expunere a situației politice din prezent.

La Portareii Trib. Iași, s'au protestat după 7 zile de vacanțe, nu mai puțin de 650 polițe.

x Trenurile de București au sosit astăzi dimineață în gara locală cu câte două ore întârziere.

x *La clubul liberal* a avut loc ședința delegației permanente.

D. Georges Brătianu, a cetit scrisoarea d-lui Vintilă Brătianu prin care a fost confirmat și al organizației liberale ieșene.

In urmă după ce evocă perderile suferite de organizație prin moartea lui G. G. Mârzescu, Fântânaru și Penescu, arătă succesul organizației ieșene în Parlament prin alegerea d-lui Tonia ca vice președinte al Senatului și discursul d-lui V. Iamandi în camera deputaților.

Mai vorbesc d-nii Toma, Iamandi, Racoviță, Dimitriu, Șerban Ceicovschi. S'a dat apoi cetire petiției de înscriere a pictorului Octav Băncilă, în partid.

— Numai azi Mercuri ieșenii vor putea admira frumoasa dramă „Dansatoarea Țarului“ o splendoare în montare, o superioritate în interpretare. In primul rol Laura La Plante, film în culori naturale. — Al 2-lea film: Charlot, Incurcă Lumea, cea mai nouă comedie a originalului artist comic.—5 acte mari la Sidoli.

Călători de lux și de plăcere
Programul liniei HAMBURG AMERIC pentru anul 1928, cu excelentele, vapoare: „RESOLUTE“, „RELIANCE“ A „OCEANA“ și „ORINOCO“.

A) Călătoria „Hapag“ în jurul lumii dela 7 Ianuarie până la 26 Martie 1928.

Prețurile: De la 2.000 dolari în sus.

B) 7 călătorii „Hapag“ pe Marea Mediterană și în Orient, în interval de la 17 Ianuarie până la 25 Mai 1928.

C) 6 călătorii „Hapag“ până la Nordkap-Island-Fjord și în regiunea Polară, în interval de la 14 Iunie până la 12 August 1928.

D) Călătoria „Hapag“ până în Scandinavia și Marea Baltică, de la 15 până la 31 August 1928.

E) 5 călătorii „Hapag“ până în India de Vest, dela 17 Decembrie 1927 până la 28 Martie 1928.

Prețurile călătoriilor: de la mărci aur 425 în sus.

Prospecte și informațiuni pentru călătoriile de plăcere, ca și pentru călătoriile în întreaga lume găsiți la

LINIA HAMBURG - AMERICA S. A. R.
BUCUREȘTI, calea Griviței 183,
TIMIȘOARA, strada Mercy 2,
CLUJ, str. Regele Ferdinand 69,
CERNAUȚI, bul. Regele Ferdinand 35,
CHIȘINĂU, str. Alex. cel Bun 104.
ARAD, strada Eminescu 12.

DOCTOR IN MEDICINA
M. WECHSLER
Specializat în Franța în
ARTA DENTARĂ
Boli de gură și de dinți
Consult. 9-12 și 2-7 p. m.
IAȘI, Str. Ștefan cel Mare 13
Casele Leon Mayer

DOCTOR
L. HEITEL
MAMOȘ
De la clinicile din Berlin, Viena Frankfurt
Boli de femei și nașteri
Str. Săulescu 2 (alături de Biserica Talpararii)
Consultațiuni 3—6 p. m.
Pentru săraci gratis zilnic.

Mica Antantă nu recunoaște sovietele

— Declarațiile ministrului de externe al Jugoslaviei —

Belgrad 4.— In comisia financiară a Camerei, ministrul de externe d. Marincovici a făcut un expozeu, arătând că statele din Mica Antantă au rămas deplin solidare și se feresc de politică de aventură.

Chestia școlilor românești

In ce privește atacurile d-lui Pribicevici în chestia convenției cu România asupra școlilor românești de pe teritoriul jugoslav, d. Marincovici a declarat că nu-i vorba de o convenție propriu zisă, ci un schimb de note pe baza unor clauze ale tratatului de alianță din 1921.

Intr'adevăr aceste clauze nu sunt satisfăcătoare pentru Jugoslavia, dar țara trebue să-și îndeplinească obligațiunile.

S'a tratat cu Sovietele

In ce privește roporturile dintre Jugoslavia și Rusia sovietică, d. Marincovici a făcut o declarație senzațională. In 1924 a tratat cu Moscova pentru recunoașterea sovietelor și reluarea raporturilor normale.

A pus însă condiția ca sovietele să dea garanții prin tratat că reprezentantul lor la Belgrad nu va face propagandă comunistă. Sau în lipsă de această garanție, reprezentantul sîrb la Moscova să aibă libertatea de a face propagandă pan-slavă. Guvernului rusesc nu i-au plăcut aceste propuneri și a rupt tratativele.

Astăzi nu mai este momentul favorabil pentru recunoașterea sovietelor.

Statele din Mica Antantă nu s'au obligat să adopte o atitudine comună față de Rusia. Fiecare are mâna liberă. Dar situația este de așa natură, în cât nici unul din cele trei state nu va recunoaște sovietele.

Un atac bolșevic

O bandă de bolșevici a trecut Nistrul și a intrat în satul Gruseviță (Cernăuți). Acolo au intrat într'o casă unde se afla și Petre Munciuc, informator la Divizia 8-a, rănindu-l grav cu focuri de revolver. Au intervenit jandarmii și o luptă s'a încins cu banditii care au reușit să treacă iarăși Nistrul în Rusia.

Ger teribil în județ

Un om mort de frig.— Lupii pătrund într'un sat

Un ger teribil a bântuit în ultimele zile în județul nostru.

Frigul a făcut o victimă omenească. In com. Unțești a fost găsit mort de frig săteanul Ion Prisacaru.

*

Lupii au apărut din nou în regiunea pădurei Voinești.

Alaltăeri noapte o haită a pătruns în satul Lungani, producând mari stricăciuni.

Mai multe vite au fost omorâte.

PIETRELE PREȚIOASE

(Continuare din pag. I-a)

al curăției sufletești...

Dar nicio tradiție, niciun document nu există, care să ne indice *cine, cum și unde,* s'a găsit primul mărgăritar? Ceeace însă se știe cu siguranță, este că popoarele cele mai vechi îl cunoșteau și îl folosiau spre a'și împodobi templele lor.

Dar ceeace-i, cel puțin nostim, este contrastul dintre multele legende poetice, cari ne vorbesc despre originea perlei, și chipul arhi-prozaic în care ea se produce...—contrast care ar învedera și justifica încă odată veracitatea aforizmului lui Leopardi, că: *„toutes les origines sont... sales!?“*.

In adevăr, perla se produce prin introducerea unui corp străin în scoica unei stridii. Animalul, jenat, secretează o substanță *oarecare,* care apoi se solidifică, formând... perla! In tot cazul, acest *procèssus...* numai poetic nu-i!?

Aluzii ditirambice — despre frumusețea și valoarea mărgăritarului — se găsesc în literatura tuturor vremurilor. Așa, în Testamentul vechiu—cartea Iov—se spune: „Înțălepciunea trebuie prețuită mai mult decât mărgăritarele“; iar în Testamentul nou: „...iar fiindcă a găsit un mărgăritar prețios, s'a dus și și-a vândut toate, și a cumpărat mărgăritarul“.

Apoi, fiind vorba de marea figura a Bibliei, de patriarhul Abraham — tatăl lui Isaac și strămoșul Evreilor — se spune că venind în Egipt și de teamă să nu-i se răpească soția, din pricina frumuseței ei, a ascuns-o într'o ladă, ca nimeni să n-o poată vedea. Ajuns în prezența vameșilor, Abraham s'a grăbit să declare cumcă e gata să plătească orice sumă — ca vamă — numai să nu se deschidă lada...

La acestea, vameșii îl întrebară în mod ironic pe patriarh: „Nu cumva vei fi având mărgăritare într'însa?, la care Abraham răspunse: „Bine, voiu plăti ca pentru mărgăritare“. Acest răspuns atât și mai mult curiozitatea vameșilor și stăruiră ca lada să se deschidă...

Ridicându-se capacul văzură *mărgăritarul*: pe *Sarah,* în toată frumusețea și famercul ei uluitor...

Istoricii antichității, în special Herodot, ne spun că Egiptenii, Mezii și Perșii iubeau cu patimă mărgăritarul. Nobilii persani aveau obiceiul să poarte un cercel cu mărgăritar la urechea dreaptă. Cu secole mai târziu, tineretul risipitor și ahtiat de lux, „feciorii de bani gata“ ai Atenei, purtau la ambele urechi niște clopoței a căror limbă era câte o perlă. In săpăturile ce s'au făcut în ruinele de la Pompei, s'au găsit doui astfel de clopoței.

Cât despre înalta ideie ce și romanii pentru valoarea și pentru frumusețea mărgăritarelor; ne-o dovedește bicuitorul lor proverb: *„margaritas ante porcos!“* — mult mai sfichiuitor, de cât românescul nostru...!„orz pe găște!?“

*

Cea mai gogonează perlă—în valoare de vre-un milion și jumătate!—se zice că ar fi fost cea posedată de Cleopatra, regina Egiptului care, la un banchet dat în onoarea lui Antoniu, ar fi disolvat-o în oțet de vin, ar fi amestecat-o apoi în vin și ar fi băut-o în sănătatea lui...

O alta, tot pe atât de celebră—numită „La Peregrina“—era ovală, avea mărimea unui ou de porumbel, a fost prețuită atunci la suma de 60.000 ducați și a fost făcută dar—nu știm de cine—lui Filip II al Spaniei.

Se mai citează, însfârșit, un faimos colier de perle dăruit de Kronprințul Frederic—mai târziu împăratul german Frederic III—logodnicei sale Victoria a Angliei.

Acest colier îndeplinea — se pare—în cea mai mare măsură cerințele unui colier: unitate de coloare, armonie de formă și mărime a boabelor.

El numără 32 de mărgăritare, cari erau estimate încă depe atunci la un sfert de milion, dar care azi ar prețui sume fantastice...

(Urmează)

„DORNASAN“
Bomboane de brad
preparate din frunze de brad ale pădurilor din Băile „Vatra-Dornei“

Bomboanele aceste conțin atât componenții balsamici ai bradului cât și menthol și produc în gură oxigen activ. Sunt deci de un efect extraordinar de bun pentru gâtlej și organele de respirație și au ca urmare simțirea cea plăcută, care de astfel se simte numai respirarea aerului plin de ozon în păduri de brad și de molift. — Indispensabil pentru fumători, cântăreți, oratori cât și pentru persoane care au nevoe a sta mult în aer prăfos. Inlătură mirosul urât din gură. Fiecare mamă să dea copiilor la eșire, totdeauna o astfel de bomboană în gură. Pentru comenzi a se adresa la „Mercur“ Iași str. Ștefan cel Mare 53.—Tel. 74.

BIBLIOTECA UNIVERSITĂȚII
Sala Universității Loco

ANUL XXIV No 90

3 LEI EXEMPLARUL

VINERI 6 IANUARIE 1928

ABONAMENTE

Lei 1000 pe un an
„ 500 . . „ 6 luni
„ 300 . . . „ 3 luni

OPINIA

ZIAR POLITIC COTIDIAN

ANUNCIURI

se primesc la toate Agențiile de Publicitate și la Administrația ziarului Iași—Str. Gh. Mârzescu 17

Criza la începutul anului

Noul an începe în împrejurări deosebit de grele pentru întreaga țară. Alarma pe care am dat-o ani de-arândul, arătând că sistemele greșite de politică economică și financiară ne vor duce la o teribilă criză, se transformă sub ochii noștri, în tristă realitate. Stagnarea e generală. Chiar cei mai optimiști coboară acum steagul și caută cu îngrijorare o soluție salvatoare.

Marele public a putut vedea cu ocazia sărbătorilor Crăciunului, un fel de demonstrație practică a acestei crize. De unde totdeauna în preajma acestor zile de bucurie magazinele erau arhipline de dimineață până seara, anul acesta clienții au fost mult mai rari și unele prăvălii s'au închis înainte de ora legală, pentru a nu mai consuma zadarnic energia funcționarilor și lumina electrică. Poate la lipsa de animație a contribuit și gerul neobișnuit de aspru.

Dar aceasta într'o măsură foarte mică: banii și buna dispoziție pentru a fi cheltuiți depind de alte elemente de cât gradele în minus însemnate de termometre.

Singurul motiv adevărat și serios în toate constrângerile publicului consumator a fost și va fi mereu lipsa de surplusuri sau cum se spune mai științific micșorarea până la ultima limită a „standardului" de viață. Numai sunt prisosuri, pentrucă nu se produce de ajuns.

Industriile stagnează, agricultura nu progresează în aceiași măsură în care crește cererea și populația.

Singurul izvor de întreținere a tuturor activităților a rămas bugetul statului. Anul economic se reduce la împărțirea banilor strânși de perceptori.

N'avem export care să aducă bani mulți înăuntrul țării, dând viață tuturor întreprinderilor. Și nu exportăm, atât din lipsa forței inițiale pe care o dă capitalul, cât și din cauză că marele mase nu sunt educate în sensul economic. În adevăr, țăranul continuă să rămână la cercul lui de producție casnică închisă și restrânsă.

Et *are nevoi prea puține*, de aceia nu se vede împins de necesități să producă cât mai mult pentru a-și mări câștigurile la maximum. Cu acest surplus, el își va procura lucruri de care acum i se pare că nu are nevoe. Își va cumpăra unelte agricole perfecționate, își va construi casă higienică, va simți nevoe să aibă furculiță și cuțit, masă, haine, ghete; va cumpăra ziare, cărți, se va lumina și va deveni cel mai puternic stimulent pentru producția vie; aceia care nu se îngrădește în cercuri restrânse și sterile, ci circulă transformându-se în bunuri de diferite forme, între care cea mai obișnuită, forma mărfurilor, a comerțului și industriei înfloritoare.

— Y —

ASPECTE

„Tovarășul" Băncilă

Sântem oameni pozitivi; nu ne încurcăm prea mult cu idealurile pe cari le lăsăm căzute în baltă la cel dintâi prilej care cere puțină jertfă și un dram de abnegație...

După ce a „activat" în preajma grupării de la „Contemporanul", pictorul Octav Băncilă a stat în espectativă mai mult de două decenii, dedându-se artei pe care o slujește cu atâta talent. Dar într'o zi a anului 1919, d. Băncilă și-a adus aminte de tinerețe, de crezul socialist, de lupta de pe vremuri.

În ziua aceea a venit în casa doctorului Gbelerter și de atunci a rămas în mișcarea nouă socialistă care își desfășura activitatea din ce în ce mai rodnic. D. Băncilă a făcut chiar gestul de a oferi unul din celebrele sale tablouri clubului socialist și la mar a manifestație de la 1 Mai 1920, a defilat pe străzile Iașilor cu cocarda roșie în piept, în primele rânduri.

A venit greva generală; nu apucase cocoșul să cânte a treia oară, adică îi trecuse trei zile de la represiunea sălbatică începută de organele siguranței, și d. Băncilă abjurase crezul socialist; pentru muncitorii arestați, bătuți, chinuiți în celulele de la secret ale Penitenciarului central, gestul d-lui Băncilă a fost o amară și dureroasă desiluzie: încă odată arsa-i dovada că antipatia maselor pentru „intelectuali" este întemeiată.

Și de atunci dl. Băncilă n'a mai făcut politică, dar a făcut avere: expozițiile i-au adus sume frumoase, via a putut fi lucrată mai sistematic și un Ford a venit să înlocuiască docarașul modest cu arcuri hodorogite de altădată.

Acum două zile, d. Băncilă a cerut înscrierea în partidul liberal afirmând, în suplica adresată șefului organizației locale, că de mult era atras spre liberalism întrucât vedea într'însul socialismul care i-a fost drag pe vremuri: marile reforme visate numai de partidul socialist, au fost realizate de partidul liberal!

Se spune că un mare rol în convertirea la liberalism a pictorului Băncilă, l'ar fi avut d. Săteanu de la „Mișcarea"; în orice caz, gestul trebue reținut și e de natură să cam întristeze massele muncitoare cari— totuși— așteaptă de la intelectuali exemple de constanță în idei.

Un muncitor, aflând din ziare înscrierea la liberali a tovarășului Băncilă, a spus: „Isus, pe care Băncilă și l'a închipuit plângând în anul 2000 abia, are suficiente motive să plângă și în anul de grație 1928".

G. SPINA

In pag. 3 a

Ultima Oră

Se înțeleg bancherii...

Președintele Băncii de Stat rusești a sosit la Berlin, cu o misiune specială din partea guvernului sovietelor. El ține consfătuiri cu financiarii germani și mai ales cu reprezintanții băncilor americane.

Se cartă guvernele, dar se înțeleg bancherii! Banul n'are miros... și nici culoare politică.

Din toată lumea

Înlocuirea soarelui.—Germania importează mari cantități de fructe și flori din regiunile mediteraniene. Dar nemții s'au gândit că ar fi în câștig dacă ar găsi mijlocul să corecteze clima și să cultive în țara lor celace, în mod natural, nu poate crește de cât în regiunile calde ale țărmului Mediteranei.

Zis și făcut.

În regiunea Maiența, un sindicat agricol va începe construirea unor sere uriașe din sticlă prizmatică, cu o uimitoare capacitate de a concentra căldura și lumina. În aceste sere enorme, prevăzute cu calorifer și irigațiuni speciale, vor crește portocali, lămâi, măslini etc. în cantitate considerabilă. Înlăuntrul serelor vor circula trenuri electrice pentru transportul productelor.

Îndrăzneața întreprindere va fi subvenționată de guvernul statului Hessa.

Și astfel, tehnica omenească va înlocui soarele!

Fructul oprit.— Statisticele oficiale arată că în Statele-Unite, de când s'a interzis consumarea alcoolului... se bea mai mult ca înainte?

S'a constatat în diverse localități că, din an în an a sporit numărul persoanelor arestate și condamnate pentru beție. Patima alcoolismului crește în special la tineret, băeți și fete, și chiar copii.

Povestea fructului oprit. Cu cât îl mai oprit, cu atât îl mai căutat!

Șoareci flămânzi. — Sute de șoareci au pătruns noaptea într'o casă din Vitry-sur-Seine (Franța). Negăsind nimic de mâncare, rozătoarele au atacat oamenii care dormeau: un om, o fetiță de 6 ani și un băețel de 3 ani, mușcându-i grav la mâni și picioare. Tustrei au trebuit să fie internați în spital.

General soldat.—Generalul de divizie Giulio Franchi din armata italiană, s'a înrolat ca simplu soldat în miliția fascistă a d-lui Mussolini.

Generalul-soldat va trebui să câștige din nou grad cu grad, ca să devie general fascist.

Inarmările engleze.— Ministerul englez al aeronauticei anunță că, în anul expirat, s'au construit încă 753 aeroplane și hidroavioane, pentru aviația britanică de război.

„OPINIA" LITERARA ȘI ARTISTICA

Mimoza pudica

La o petrecere intimă. Domnișoara s'a retras într'un colț, când glumele prietenilor mei și-au decoltat prea mult apropourile. Am înțeles cu toții că domnișoara era jenată de anumite scrupule și prejudecăți, care nu-i îngăduiau altă atitudine decât acea normală în asemenea împrejurare De aceia m'am apropiat de ea cu scuza pregătită pe buze:

—„Domnișoară, treci te rog peste acest mic accident de conversație și revino în grupul nostru".

Amica noastră s'a împotrivit formal, dar peste puțin s'a așezat din nou la masa comună. Și iarăși tovarășii de chef au început dialogul picant construit. Domnișoara a plecat întâi ochii în jos, apoi a zâmbit, apoi a râs cu poftă și, la urmă, izbucni sinceră:

— „Stați, să vă spui și eu una!",

Mă întreb: pentru ce prima oară domnișoara plecase de lângă noi?

i. b.

FAPTE

O scenă emoționantă

Faisal, regele Irakului, a fost de curând oaspetele Angliei. În onoarea lui s'a reprezentat la Londra o operă cu subiectul extras din viața istorică a Maurilor. În actul al 4-lea, când se înfățișa scena izgonirii arabilor din Spania, Faisal începu să plângă zgomotos, atrăgând atenția spectatorilor din sală. Intervenirâ atunci lordul Allenby, Sir Herbert Samuel și sir Clayton, făcând ca regele să uite durerile trecute ale neamului său.

„Amanții fără amor"

Așa este intitulat noul roman al scriitorului francez Jean Dorsenne. Volumul obține un deosebit succes de librărie numai din cauza titlului captivant. De altfel se observă în Franța o predilecție vădită pentru aceste titluri atrăgătoare în legătură cu eternul sentiment omenesc, cu dragostea.

Colaborare prin telefon

Redactorul ziarului american „News" (Noutăți) nu-și putea încheia ediția din cauză că-i lipsea tradiționalul articol de fond. A chemat atunci la telefon pe un coleg al său și i-a spus:

— „Dragă, îți dolari dau pentru un fond".

Prietinul s'a executat prompt și i-a dictat articolul necesar. Decât un lucru: se vede că în America telefonul nu funcționează ca la noi.

Ziarul femeilor

„Societatea feministă" din Berlin a hotărât apariția unui ziar la care să colaboreze numai membrele ce o compun. Bărbații vor fi excluși de la conducerea și dirijarea acestui cotidian, chiar când vor propaga

(Continuarea în pag. 4-a)

Richard Strauss celebrul compozitor, a fost serbătorit în Austria. Statul austriac l-a împroprietărit pe Strauss lângă Viena.

Ușurarea creditului sau afaceri liberale?

Ni se comunică din București că Banca Națională acordă credite pe sprinceană. Ea înțelege să și pue în aplicare promisiunea de ușurare a pieței și micșorare a dobânzilor prin favorizarea tuturor băncuțelor precare dar care au calitatea de a fi național-liberale. În schimb, institutii serioase obțin credite înzecit mai mici.

În acest fel, evident că băncuțele liberale vor putea reduce dobânzile, în timp ce băncile neliberale vor fi amenințate de penurie.

După ce băncuțele își vor face clientelă și se vor îngrășa, ne vom reîntoarce la dobânda necontrolată și uzurară.

Așa dar, din „ușurarea pieței", „sporirea creditului", „micșorarea dobânzii" se urmăresc afaceri liberale și acaparrarea completă a pieței financiare sub auspiciile firmei partidului.

Actualități politice

Șefia d-lui G. Bratianu

În ședința solemnă de la clubul liberal, d. George I. Bratianu și-a inaugurat noua calitate de șef necontestat al organizației ieșene.

Prin discursul rostit, d. G. Bratianu a dovedit distincție sufletească, tact politic și pregătire solidă pentru rolul de conducător.

D. G. Bratianu nu poartă numai prestigiul numelui, ci însumează calitățile moștenite ale seriei de bărbați de Stat ilustri: și mai presus de toate, este o valoare personală bine conturată.

Ascensiunea politică pe care d. G. Bratianu o începe la Iași, nu prezintă numai un interes limitat de partid, ci interesează Iașul întreg.

Îngrijorarea că Iașul n'ar mai poseda personalități care să impue cuvântul Moldovei în conducerea centrală,—nu-și mai are locul. Reprezintanții ieșeni ca d. G. Bratianu, leagă firul tradiției glorioase a Iașului ca factor politic de primul ordin.

Program extra...

Printre instituțiile mondiale, alături de Liga Națiunilor, trebue socotită și Camera agricolă din Iași.

Programul de activitate al acestui For miraculos—expus în linii mari de un competent subaltern al d-lui C. Rusovici—este vast și salutar. Mașini infinite, magazii fabuloase, biblioteci engleze pentru țarani, moriști electrice, academii superioare în fiecare sat, cite două gospodării model pentru fiece sătean, herghelii arabe, păduri de mărgean, cinematografe, teatre naționale în cel mai mic cătun, etc. etc. vor face din jud. Iași un nou Paradis.

În fața acestui ultra-americanism, cei mai inventivi americani se vor sinucide de necaz și gelozie.

Meritul conducătorilor Camerei agricole va fi cu atît mai mare cu cît ei n'au la dispoziție decît un buget ofticos consumat în lefuri și automobil, rămînînd numai cîteva sute de mii lei pentru fabuloasele realizări!

Dar te joci cu oamenii providențiali..?!

X.

Inundațiile din Londra

Londra 5—Inundațiunile provocate de ploi și de barajele de ghiață continuă în jurul Londrei.

În câteva puncte apa a ajuns până la primul etaj al caselor și numeroase drumuri au devenit impracticabile. Apele sunt mereu în creștere.

Un nou cablu transatlantic

După războiu, lumea a început iar să perfecționeze mijloacele de legătură între diferitele ei regiuni. Zilele acestea, societatea americă „Western Union" a început lucrările de instalare a unui cablu telegrafic Havre-New-York. Șase linii vor putea lucra simultan, transmițând 200 cuvinte pe minut.

Ilustrația noastră arată începerea lucrărilor în Le Havre.

PIETRELE PREȚIOASE

IV

Rubinul — Sardonixul — Safirul

de *dr. N. E. Idieru*

Rubinul, din latinescul *ruber, ra, rum*, roșu; pieatră prețioasă a cărui compoziție chimică este asemenea un amestec de corindoane (oxid de aluminiu=Al^2O^3) și cuarțuri transparente, de un roșu aprins. Rubinele cele mai de preț sunt cele din Tibet. Ne mai vin rubine pescuite din râurile Ceylanului, din Pegu (Birmania) și din China propriu-zisă, asemenea de mare preț.

Și rubinul — după credințele străvechi—ascunde puteri misterioase... Între altele se credeă că purtat ca talisman, apără de molime și otravă; alunga gândurile și visurile rele, tristețe și spirite haine; ar fi având efect miracu os împotriva tuturor boalelor de inimă și de ficat, iar femeilor le apără castitatea feciorei și asigură credința soției.

Pe timpul expedițiilor cruciate, rubinul era considerat ca „gajul de iubire" cel mai favorit și Walter Scott, în unul din cele mai frumoase ale sale romane—intitulat „Talismanul"—vorbește de un rubin.

Tot în evul-mediu domnia credința, oă, cel care avea asupra lui un rubin era prevestit în totdeauna de orice primejdie l'ar fi amenințat, căci în acest caz rubinul își întunecă coloarea până la negru.

La Chinezi, rubinul e în așa de mare cinste încât până chiar în ziua de azi ei zidesc rubine în temeliile caselor lor, convinși că prin aceasta alungă sau împacă spiritele rele.

Grecii vechi vedeau în rubin simbolul deliciului pe pământ; acolo unde era un rubin, nu se puteau dezvolta aburi otrăvitori. Cel care purta un rubin asupra lui, era apărat de îndemnul la risipă; dar mai ales era prețuit ca păstrător al armoniei dintre prieteni.

În sfârșit, un lucru pe care puțini îl vor fi știind — și care va părea extraordinar—este că rubinele de adevărată frumusețe sunt astăzi mai scumpe decât diamantele de aceiași mărime. În adevăr numărul acestor pietre de coloare roșie „ca sângele de porumbel" și fără defecte este foarte redus și rareori cântăresc mai mult de 4—5 carate. În acest caz, ele sunt prețuite de cinci până la zece ori mai scump decât cele mai bune diamante.

(Continuarea în pag. IV-a)

C. B. PENNESCU ȘI TEATRUL IEȘAN

de SANDU TELEAJEN

Iată cuvântarea rostită ieri în numele artiștilor Teatrului Național Iași, de către dl. *Sandu Teleajen* Societar al Teatrului, ca ultim salut adus memoriei fostului Director C. B. Pennescu.

Întristată Adunare,

Constantin Pennescu, fruntașul între fruntașii cetățeni ai Iașului, ne părăsește în plină și rodnică activitate de conducător al Teatrului Național Moldovenesc.

Marele Regizor al vieții, *Timpul*, n'a voit să-l cruțe. Însemnase undeva, într'un registru tainic, ceasul plecării din scenă. Solemn și rece, neînduratul Timp, a făcut semn Morții,—cea pentru toți pânditoare între culisele *Nevăzutului*, semnul, să lase Cortina. Și, nobilul septuagenar Constantin Pennescu, s'a supus. Peste ochii, cei timp de 74 de ani *flacări de Voință*, cortina, s'a lăsat cu bruscă și senină desfășurare... Directorul Teatrului nostru Național, ne părăsește purtând pe fața care-i oglindă sufletului, zâmbetul curat al datoriei împlinite cu eroism. Dl zâmbetul acesta al omului pe care am venit să-l petrecem la mormânt, noi, artiștii ieșeni, trebue să primim învățământul unei mare gest. Învățământul *tării morale*, care, pe de-asupra ori căror suferinți individuale, ridică pe om la puterea de a lucra pentru propășirea instituției din care face parte și, prin aceasta, contribuie la progresul cultural general. E celace în timul an mai cu osebire, a făcut nob lul Constantin Pennescu, a cărei moarte dacă o deplângem azi îndurerați, nu mai puțin vine să ne instruiască.

Vlăstar ales, din trunchiul boerimei Moldovalahe care nu trebue să apună, Constantin Pennescu a condus în două rânduri destinele scenei Moldovenești. Noi a tiștii ieșeni, nu vom putea uita celace datorăm și însușirilor lui de om și autorității lui politice. Între 11 Martie 1901 și 30 Dec. 1904, directorul Constantin Pennescu, a fixat pentru întâia oară artiștilor societari ieșeni, *lefuri pe lunile de stagiune* și *jumătăți de lefuri pe lunile de vacanță*.

Un gest cu adevărat democratic, față de artistul roman, pe care societatea îl ținea în situația de *simbriaș cu drept numai la beneficii*, prin însuși natura lor umilitoare. Urmând

(Continuarea în pag. 4-a)

Orchestra „Tauster"
care a făcut vâlvă
în întreaga Europa
va concerta în curând la renumitul local
„Princiar-Trayan"

Cel mai mare jaz-bandist vienez **NORDON**, alături-rea de renumita **Orchestră „TAUSTER"** va distra publicul amator care vizitează localul **„Princiar-Trayan"**

Orchestra „Tauster"
se compune din 6 persoane, cântând din următoarele instrumente: Vioară, Violoncel, Pian, Saxofon, Banjou, Jaz-complect, Armonia, Ferestrău, Trompetă, Xilofon, etc. şi va face deliciul publicului vizitator.

Adevăratul negru,
soseşte la
„PRINCIAR-TRAIAN"
împreună cu
Orchestra „TAUSTER"
şi va distra publicul cântând şi dansând step-uri americane.

Tantol

FRECTIUNE ALCOOLICĂ
CU SUCURI DIN PLANTE ŞI
MENTHOL

INTREBUINŢATĂ
CU SUCCES LA CELE MAI MULTE CAZURI DE RĂCEALĂ, CA
GRIPĂ · DURERI DE CAP, DE MÂINI ŞI PICIOARE · JUNGHIURI NEVRALGII · REUMATISM · NERVI SURMENAJE ETC.
DE VÂNZARE LA DROGHERII ŞI FARMACII EN GROS:
ZAHARIA-CERNĂTESCU, BUCUREŞTI
STR. POPA NAN No. 181

Intreprinderile Forestiе S. Weisman
Fabrica de Cherestea
Şoseaua Moara de foc No. 18-26
Anunţă pe Domnii antreprenori, maiştri tâmplari şi mobilieri că dela *1 Februarie 1928* va începe funcţionarea
SECŢIEI DE TAMPLARIE
cu maşinele cele mai moderne care se vor închiria cu preţurile după cum urmează:
Maşina Specială Automată de Sliţuit **Lei 120 ora**
Maşina de grosimi 3 părţi pentru duşumele „ **2.50 m. p.**
Freză, Maşina de grosimi, Abrich,
Maşina de găurit, Bandzeig şi circular tâmplărie **Lei 60 ora**
Se vinde lemne de foc uscate, tăiate, esenţă tare cu 75 lei suta Kgr.

DODGE BROTHERS
2 maşini Torpedo pentru 5 persoane
1 limusină p. 2 persoane, cu calorifer, lumină electrică, în stare perfectă, nouă, se vând. A se adresa d-lui *Georges Lehrer str. Ştefan cel Mare 3.—Telefon 245.*

Cu ocazia sărbătorilor, s'au pus în vânzare la
IANCU SOLOMON
Str. Gh. Mârzescu No. 15
un mare transport de vinuri alese din viile cele mai renumite.
Alergaţi cu toţii să gustaţi specialităţile „à la Solomon"
La domiciliu: **Vin nou Lei 24.— litrul**
Vin vechi „ 32.— „
Raion special de murături fine — Salon special pentru familii.

LA DEPOZITUL
LUPU STĂNESCU
Iaşi, str. Pantelimon 11
a sosit un mare transport de
Coks Silezian pentru Sobe şi calorifer, **Cărbuni antracit** bulgăr, **Cărbuni pentru forjă, Coks metalurgic.**
Se vinde cu preţurile cele mai reduse.
De la o tonă în sus se transportă acasă.

CUMPĂR ŞI VÂND Aparate Fotografice
Permanent depozit de aparate: Göerz, Zeiss, Rodenstok, Kodak, pentru amatori fotografi, Hârtie fotografică, Plăci Filmpak şi Rolfilme, Agfa, Goerz, Pathé, Revelator, Viro şi Fixage.—Bucuria şi liniştea amatorului fotograf este Rolfilm şi Filmpak Plavik Emulsion Lumière, sensibilitate şi claritate uimitoare.
Laboratorul gratuit la dispoziţia D-lor amatori fotografi.
Z. WEISS
Fotograful Curţei Regale,—Piaţa Unirei 23

Tribunalul Jud. Iaşi secţia III-a
Publicaţie de Vânzare
No. 29 din 2 Ianuarie 1928

D-l Jude Sindic al Trib. Iaşi s. III-a prin raportul No. 5164 | 1927, a cerut D-lui Preşedinte al Trib. Iaşi s. III-a scoaterea în vânzare prin licitaţie publică averea imobiliară a falitului Moise Segal din Iaşi str. Elena Doamna No. 62 proprietatea falitului conform art. 808 cod. com.

Trib. Iaşi s. III-a în urma raportului D-lui Jude Sindic a autorizat Corpul Portăreilor acestui Trib. să facă din nou toate formele cerute de lege, pentru scoaterea în vânzare prin licitaţie publică a imobilului de mai sus a cărui situaţie conform raportului de expertiză aflat la dosar este:

Două corpuri de clădire 1). Corpul principal pe lungime de 22 m. la răsărit, pe linia străzii; la miază-zi (spre Bucşinescu pe o lungime de 19-60 m. la miază-noapte pe o lungime de 8-10 m. dispărţit prin gard şi trecere comună prin al doilea corp, se megieşeşte spre apus pe o linie de 23-50 m. şi la miază-noapte de 20-80 m. cu propr. Moise Lupu se compune dintr'un local de cărămă cn patru camere un local de băcănie cu trei odăi: din cinci camere care au fost ocupate de Comisia IV-a mai având şi două camere în curte, unde se mai găsesc un grajd de zid de 6 | 3, o magazie de lemn de 10 | 3, o latrină de 1,50 | 1 m.

Curtea pavată din piatră, instalaţie de apă, canal, lumină electrică, o pivniţă cu 11 scări de stejar boltită cu piatră şi zidită, capacitate de 25—30 vas mari.

Al doilea corp de clădire pe o linie în stradă (Răsărit) de 11 50 m. la Apus cu curtea, la miază-noapte pe o linie de 5.60 m. cu propr. lui Moise Lupu, la miază-zi cu linia de dispărţire a corpului principal de 20,10 m. este compus din două camere; o prăvălie şi o bucătărie una prăvălie ocupată de un tinichigiu, are un drum comun de la stradă, la corpul principal pe o lăţime de 4 m. cu poartă în stradă.

Pe linia de dispărţire a propr. Moise Lupu un corp de clădire închinat pe aceasta în lungime de 9,60 | 3 m. reprezintă atenansa linia de dispărţire dintre primul corp şi acesta este de 17 m. la miază-zi, iar o latrină ca şi la precedentul corp. Ambele corpuri de clădirie sunt pe temelie de piatră, din zid de cărămidă, acoperită cu tablă.

Construcţiile sunt de dată mai veche şi urmează a se avea în vedere acest fapt, la fixarea preţului unitar. Terenul primului cu curtea cu tot, reprezintă suprafaţa de 770 m. p. dobândită din înmulţirea mediilor aritmetice ale laturilor opuse (49,20 | 2 plus 20,80 | 2 X 22) pe linia Elena Doamna m. 22 linia Moise Lupu 23,50, linia Bucşinescu 49,20, linia Moise Lupu nord 20,80 m.

Terenul şi curtea corpului 2, de clădire în suprafaţă de 294[10] m. p. obţinută din produsul mediei aritmetice laturilor opuse (18,10 X 16,25).

Pe linia Răsărit Elena Doamna 15.50 m. linia apus 17 m. linia miază-zi 5.60 m. iar miază-noapte 20,70 m.

Corpul principal în suprafaţă de construcţie de 284 80 m. p.

Toate aceste imobile sunt evaluate la 1.561.150 lei.

Vânzarea şi adjudecarea acestui imobil va avea loc în pretorul Trib. Iaşi s. III-a în ziua de 11 Ianuarie 1928, ora 12 a-miază în cepându-se licitaţia publică de la suma evaluărei expertului 1.561.150 lei.

Sunt somaţi toţi acei ce au vre-un drept de ipoteci, arenzi, chirii, sau alte privilegii să arăte înaintea Trib. pretenţiunile lor, cunoscând că în urmă nu li se vor mai ţine în seamă.

Dos. No. 39 | 1927
Preşedinte, M. Eşianu
Portărel, Popovici

STUDENŢI prepară elevi de ambe secţii (real şi modern) la toate obiectele, în condiţiunile cele mai avantajoase.
A se adresa la ziar.

Amănunte nostime
în legătură cu excrocheria din Leţcani-Iaşi

Am relatat în numărul nostru de eri, cum au fost excrocaţi cinci săteni din com. Leţcani-Iaşi, de către individul Gh. Şutacu.

Şutacu a fost arestat în com. Hărmeziu, şi eri a fost adus în localitate. El a recunoscut întotul fapta sa, arătând şi cum a lucrat.

Când a încasat de la cei 5 săteni suma de bani pentru diferitele formalităţi care trebuiau îndeplinite, Şutacu le-a dat o chitanţă pe care a iscălit.. „George Cuza".

Un alt amănunt nostim este relatat de Gh. Şutacu. El arată că vizita medicală a celor cinci săteni a fost făcută de către „doctorul" Ţurcanu (cunoscutul antisemit).

Şutacu a fost trimis în com. Leţcani pentru a înapoia actele victimelor.

In urmă el va fi înaintat parchetului.

In urmărirea
banditului Hăbuc

In urma loviturilor pe care banda Hăbuc le-a dat în ultimul timp în judeţul nostru, jandarmii au început o serie de cercetări pentru prinderea faimosului bandit.

După indiciile obţinute de jandarmi cum că banditii ar avea diferite gazde în judeţ, s'au făcut mai multe descinderi.

Pădurarul Teodor Petrescu din com. Cârjoaia, care e rudă cu Hăbuc, a declarat că de multă vreme n'a mai întâlnit pe bandit şi nu ştie unde se găseşte actualmente.

O altă descindere s'a făcut la săteanca Zamfira Trofin din Erbiceni; dar nici de data aceasta banditul n'a putut fi descoperit.

Cercetările continuă.

NEVRALGINE „JURIST"

REMEDIU SIGUR CONTRA:
DURERILOR
DE CAP - NERVOASE
REUMATICE - MIGRENE

DE VANZARE sanie nouă rusească Meleghi, str. Muzelor 22.

DE VANZARE un corp de casă în str. Procopie 18, compus din două apartamente a 3 şi 2 odăi cu bucătăriile lor.
A se adresa la proprietar str. Procopie 18 etaj. — Vizibil între 2—3.

DE INCHIRIAT în casa nouă A. Braunştein str. Cuza Vodă 85, cinci subsoluri foarte igienice, pentru depozit de vin sau altele şi 2 localuri în curte a câte o odaie mare pentru birouri. A se adresa la Isidore Margulies str. Ştefan cel Mare 27 sau la D l Marcus Braunstein strada Cuza Vodă 83.

PIANO predă la domiciliu şi în particular, d-na Maria Polinger str. Sălescu No. 1.

Dr. H. ZANFT
Specializat la Berlin
Boli de Piele, Sifilis, Venerice
Instalaţiuni speciale pentru tratament cu
DIATHERMIE
RAZE ULTRAVIOLETE
Consult. 8 11 — 2-7
Stradela Golia No. 9.

Inmormântarea
lui C. B. Penescu

Ieri după amiază a avut loc înmormântarea regretatului director al Teatrului Naţional, C. B. Penescu. La orele 2 s'a oficiat prohodul la biserica Sft. Spiridon, de către un sobor de preoţi.

Apoi au vorbit, relevând meritele defunctului, d-nii primar Osvald Racoviţă, în numele Iaşului, Ion Minulescu, în numele Minist. Artelor, Sandu Teleajen, din partea Teatrului Naţional, Moruzan, în numele Teatrului Naţional din Chişinău, Eugen Herovanu, din partea Baroului, C. Kilimoglu—Epitropia Sf. Spiridon, Colonel Manolache din partea autorilor dramatici şi George Brăteanu în numele organizaţiei liberale.

Cortegiul care a pornit dela biserica Sf. Spiridon, era deschis de un cordon de jandarmi, după care urma corpul sergenţilor de poliţie şi în urmă carul Funebru, urmat de fruntaşii oraşului şi de elita intelectuală.

La cimitir a vorbit în numele Prefecturei de poliţie, d. director Eugen Closa.

*

Funcţionarii Epitropiei Sf. Spiridon, care au lucrat sub eforatul lui C. B. Penescu, au constituit un fond denumit „C. B. Penescu" pentru acordarea de diferite burse.

La acest act s'au asociat epitropii şi direcţia epitropiei Sft. Spiridon.

Sinuciderea unui pelagros

Botoşani.— O impresionantă sinucidere a fost comunicată autorităţilor.

D-tru Ciobanu, din Leorda, suferind de pelagră, a încercat să se sinucidă, tăindu-se mai întâi cu un brici.

Nereuşind, pelagrosul a intrat într'un şopron unde s'a sinucis.

DECLARAŢIILE
PENTRU IMPOZITUL GLOBAL

Pentru ca fiscul să aibă posibilitatea de o mai exactă verificare a declaraţiilor pentru impozitul global, Administraţia Financiară în conformitate cu ord. Ministerului de Finanţe, a trimis tuturor instituţiilor şi autorităţilor din oraşul şi judeţul Iaşi, adeverinţe formular No. 19.

Aceste adeverinţe vor fi complectate, trecându-se în ele salariile, gratificaţiile şi toate veniturile ce se taxează cu ocazia plăţei lor, prin reţinerea impozitului respectiv de către cei ce efectuează plăţile în cursul anului 1927.

Se atrage atenţiunea şefilor instituţiunilor şi autorităţilor că adeverinţele se dau pe propria lor răspundere şi legea contrib. directe, prin art. 110, aplică sancţiuni acelora care nu procură elementele exacte.

Aceste adeverinţe se vor preda titularilor cari au încasat salariile sau veniturile, care le vor ataşa la declaraţiile form. 5 pentru impozitul global, ce se depun în cursul lunei Ianuarie a. c. la perceptiile respective.

Acestea au ordin a nu înregistra declaraţiile de impunere la global pe 1928, dacă nu vor fi însoţite de adeverinţa formular 19 arătată mai sus.

Descoperirea autorului unui furt
de 280,000 lei din trenul Paşcoani-Iaşi

Am relatat furtul de 280,000 lei săvârşit în trenul Paşcani-Iaşi.

Un comerciant din Str. Sf. Teodor, Iosif Zilberman, călătorind în trenul Paşcani Iaşi, şi având asupra lui un pachet cu 280,000 lei, a fost victima unui furt.

In gara Podul-Iloaei, i s'a furat pachetul cu bani de către un tânăr bine îmbrăcat.

Cercetările au durat aproape o lună, fără succes, când autorităţile au primit o anonimă că autorul acestui mare furt nu poate fi decât vestitul pungaş de buzunare L. Segal zis Ciubotaru din Tataraşi.

Păgubaşul fiind pus în faţa fotografiei hoţului, a recunoscut în fotografie, pe tânărul care şedea pe bancă, lângă el.

Periculosul pungaş a fost pus în urmărire.

INFORMAŢII

x In urma unei reclamaţiuni a Mitropoliei Moldovei, prin care se arată că d. Adolf Teitler, proprietarul unei vii din Bucium Iaşi, ar fi închis cu gard drumul care duce spre Cetăţuia, Prefectura de judeţ a ordonat o anchetă.

Rezultatul anchetei fiind afirmativ, Prefectura a înaintat dosarul cercetărilor la Tribunalul local, pentru darea în judecată a d-lui Teitler.

x De la cinema Elisabeta s'a furat ieri seara unei spectatoare, un şal de valoare.

x S'au declarat începuturi de incendii la locuinţele d-lor Uşer Şmilovici din str. Lăpuşneanu, avocat A. Dumbravă din str. Cuza Vodă 39, Goldştein din str. Sf. Teodor. Au fost localizate la timp de pompieri.

x In astăseară are loc o mare adunare la clubul naţional-ţărănesc din Iaşi.

Se va inaugura noul local din str. Cuza Vodă şi se vor face mai multe comunicări importante.

x Ministerul agriculturei şi domeniilor, a adus la cunoştinţa Prefecturei de judeţ, pentru luarea de serioase măsuri, că mai întâiu să se afle dacă prin sate nu se găsesc vite bolnave, şi numai atunci când se va constata inexistenţa epizotiilor, să se elibereze bilete de vânzări de vite.

x *Focul din str. Ştefan cel Mare.* — Eri dim. s'a aprins un coş din clădirea din str. Ştefan cel Mare 9, proprietatea d-lui F. Wexler.

Focul a fost stâns de vecini.

La ora 11, focul a reizbucnit. De astă dată s'au aprins mai multe grinzi din pod, care erau în legătură cu coşul.

Faţă de pericolul ce ameninţa, au fost chemate toate secţiile de pompieri.

După un ceas de muncă, focul a putut fi stins.

Pagubele sunt însemnate.

*

Prefectura Poliţiei face atentă populaţia să-şi cureţe coşurile căci altfel riscă să fie greu amendată la aprinderea unui coş.

x A fost dus la poliţie Gruca Vasile, conductor poştal, care fiind în stare de ebrietate, cutreera cârciumele şi după ce consuma, ameninţa cu revolverul pe cârciumarii care îi cereau să plătească.

x Şăzătorile culturale-religioase organizate de P. C. Protopop Niculea în cartierele mărginaşe ale oraşului, la care se adună foarte multă lume din popor, vor continua a se ţinea după sărbători. Cea întâi şăzătoare în cursul lunei Ianuar se va ţinea în cartierul Sărăriei pentru populaţia din Ţicău şi Târguşorul Copou. Se va anunţa din timp programul amănunţit al şăzătoarei.

x Seminaristului Ion Buhaciuc i s'a aprobat hirotonirea ca paroh al bisericei Dumineca Mare (Botoşani).

x Sâmbătă 7 Ianuarie, ora 7 jum. d. dr. Victor Adler din Berlin va conferenţia la Asociaţia Culturală a Femeilor Evreice în localul Lojei Bnei Brith, despre Teatrul modern ebraic „Habimah".

Intrarea liberă.

x *Asociaţia creştină a femeilor* continuându-şi tradiţia, a organizat şi în anul acesta un pom de Crăciun pentru copii săraci.

Mulţumită activităţei şi dărniciei membrelor sale, Asociaţia a putut să ajute anul acesta 47 fetiţe dela următoarele şcoli: Al. Lambrior, P. Poni, Elena Doamna, Principesa Maria, Nicolina şi Carmen Sylva. Darurile constând din rochiţe, ciorapi, caete, dulciuri, au fost împărţite de membrele comitetului Asociaţiei în frunte cu d-na dr. Nimereanu preşedinta Asociaţiei S'a servit apoi o gustare copiilor, urmând şi o mică sarbare distractivă.

x *Licitaţie* — In ziua de 10 Ianuarie 1928, ora 12, se va ţine licitaţie publică, cu oferte închise, pentru exploatarea a 5000 (cinci mii) steri lemne de foc, din pădurea Sineşti, parchetul No. 4.

Condiţiunele şi sarcinile se pot vedea în orice zi de lucru, la Inspectoratul Şcolar Iaşi. str Muzelor No. între orele 9-1.

Supra oferte nuse cunosc.

ULTIMA ORA

FORMIDABILA EXPLOZIE LA BERLIN

Case prăbuşite în centrul oraşului—Numeroase victime

Berlin 5.—Astă noapte o explozie formidabilă s'a produs în pivniţa unei clădiri în aleia Lansdberg în centrul Berlinului.

Pereţii laterali ai clădirii s'au prăbuşit. De asemenea s'au dărâmat pereţii clădirilor învecinate.

In acelaşi timp a izbucnit un mare incendiu. Toate posturile de pompieri au sosit la faţa locului pentru a îngrădi dezastrul.

Până astăzi dimineaţă s'au scos câţiva morţi şi zece grav răniţi. Dar mai sunt victime sub dărâmături.

CRAHUL BĂNCII GENERALE

FRAŢII WEINRAUCH AU FOST ADUŞI LA IAŞI

Fraţii Sandu şi Herman Weinrauch, foştii directori ai Băncei Generale, au fost aduşi astăzi dimineaţă în Iaşi.

Până la prânz când au fost înaintaţi cabinetului I Instrucţie, ei au rămas în arestul Brigăzii de Urmărire.

De la punctul Halmei, fraţii Weinrauch au fost escortaţi de un comisar şi un agent de poliţie.

Cum au fost arestaţi

Foştii directori ai Băncei Generale au dispărut din Iaşi în ziua de 3 Ianuarie 1927, luând direct drumul Parisului.

In capitala Franţei au stat liniştiţi până în ziua de 1o Septembrie, când au fost arestaţi odată cu câteva sute de străini, cu prilejul manifestaţiilor ce se făceau în favoarea anarhiştilor Sacco şi Vanzeti.

Au fost menţinuţi în stare de arest la Paris, până la 1o Decembrie, când formele de extrădare fiind terminate, au fost trimeşi spre ţară.

Spre Iaşi

Plecaţi la 1o Decembrie din Paris, fraţii Weinrauch au ieşit din Franţa abia peste zece zile. Apoi au fost reţinuţi două săptămâni în Germania. La 1 Ianuarie au intrat în Cehoslovacia.

Ieri au trecut graniţa, sosind astăzi la orele 8 în Iaşi.

Ce declară fraţii Weinrauch

I-am văzut pe foştii directori ai Băncei Generale în arestul Brigăzii de Urmărire.

La o întrebare a noastră, atât Sandu cât şi Herman Weinrauch ne răspund:

— „Am plecat din Iaşi de ruşine în preajma crahului Băncii. Dar suntem fericiţi că se va face acum lumină".

Sandu Weinrauch a mai adăugat:

—„Am plecat fără ştirea nevestei şi a copiilor mei. Suntem acuzaţi că am dispărut luând cu noi şapte milioane. Nu-i adevărat. *Când am fost arestaţi, aveam asupra noastră...12 franci.*

*

Ei susţin că dacă aveau câteva sute de mii lei, salvau banca. Văzând însă că nu au nici o posibilitate de scăpare şi producându se între timp primele două mari proteste al Soc. Prevederea şi Băncii Iaşilor (un cec al Băncii Botoşănene), au preferat să plece pentru a se desvinovăţi mai târziu.

*

Herman Weinrauch susţine că are „negru pe alb" şi va dovedi în faţa Judecătorului de Instrucţie, că ei nu sunt decât ţapi ispăşitori.

Fraţii Weinrauch şi au scris memoriile

Sandu Weinrauch nu ştie nimic ce s'a petrecut după plecarea lui. N'a urmărit gazetele Totuşi ambii fraţi şi'au scris memoriile, atât în timpul cât au stat la Paris cât şi în urma arestării.

Ei le vor da publicităţii la timp.

*

Foştii directori ai Băncei Ge-

In chestia reparaţiunilor

New-York. — D. Parker Gilbert agent general al plăţii reparaţiilor, a fost primit într'o lungă audienţă de preşedintele Coolidge. Se păstrează discreţie asupra celor discutate.

D. Parker a declarat ziariştilor că în convorbirea cu preşedintele american n'a discutat de loc despre modificarea politicii reparaţiunilor.

D. Parker a adăugat că va mai rămâne mult timp în Germania.

Dispariţia unui briliant

de mare valoare

Bucureşti 5.— D-na Dărăscu din bulevardul Elisabeta 28 cumpărase la Lucerna (Elveţia) un briliant în valoare de 400.000 lei. Ea convenise cu bijutierul să-i expedieze bijuteria prin poştă.

Bijutierul a expediat briliantul într'un mic pachet poştal. A sosit însă numai cutia goală. D-na Dărăscu s'a adresat parchetului.

Distincţie

Roma 5.—D. Neurath, ambasadorul german în Italia, a fost proclamat doctor „honoris causa" al facultăţii juridice din Roma.

Tratatul italo-jugoslav

Londra 5. — Corespondentul din Roma al ziarului „Times" anunţă că tratatul de amiciţie italo-jugoslav care expiră la 27 Ianuar curent va fi prelungit cu încă 6 luni.

Restrângerea libertăţei presei în Polonia

Varşovia 5— „Buletinul Oficial" a promulgat astăzi decretul guvernului privitor la regimul presei. Decretul constitue o restrângere a libertăţilor presei, reglementând răspunderea ziariştilor şi înăsprind sancţiunile. Deasemenea decretul prevede dreptul de confiscare a ziarelor.

O nouă societate germană

de aviaţie

Cu ajutorul „Luft Hansei", s'a format o nouă societate de aviaţie la Berlin, numită „Signaldienst für Luf verkehrzeichen". Noua formaţie este subt controlul statului german care îi dă faruri pentru instalaţiile sale.

Societatea e pe cale de a termina jalonarea unei linii Berlin—Koenigsberg—Moscova.

Ea îşi propune să-şi jaloneze marile linii de navigaţie aeriană cu faruri aşezate la fiecare 10 kilometri şi chiar 5 kilometri dacă terenul nu este prim jdios

Pilonii farurilor au o înălţime de 40 metri.

Extinderea drepturilor

preşedintelui Poloniei

Varşovia 5.—Ziarele află că guvernul are intenţia să prezinte viitorului parlament un proect de lege pentru extinderea drepturilor acordate preşedintelui republicei.

Deasemenea, proectul prevede ca în viitor preşedintele să nu fie ales de Parlament ci direct de popor aşa cum se procedează în Germania.

Situaţia Dunărei la Giurgiu

Bombardare cu aeroplane

Giurgiu 5.— Încă nu s'a stabilit unde e barajul de ghiaţă care provoacă revărsarea Dunării. Se va întreprinde o acţiune şi prin Bulgaria, în care scop un ofiţer de-al nostru se va duce azi la Rusciuk pentru a lua contact cu autorităţile bulgare.

Se crede că barajul este în dreptul satului bulgar Orehovo şi a satului românesc Fiămânda.

Si periferiile Rusciukului sunt ameninţate de inundaţie, de oarece râul Lom a crescut foarte mare.

Căpitanul Iliev şi doi inginери bulgari au sosit eri la Giurgiu pentru a colabora la distrugerea gheţii. Aseară Dunărea a înghe-ţat în întregime pe o grosime de 15 până la 20 de centimetri. Trecerea din România în Bulgaria se face cu piciorul.

*

Astăzi dimineaţă sosesc la Giurgiu două avioane care vor ateriza pe câmpul bâlciului. Ch ar de astăzi avioarele vor încerca să spargă ghiaţa prin bombardament aerian.

Ungurii anunţă că vor distruge

mitralierele aduse din Italia

Paris 5.— Legaţiunea ungară din Paris publică un comunicat prin care spune că autorităţile maghiare vor proceda la deschiderea tuturor lăzilor cu materialul de război destinat Poloniei. Conţinutul lăzilor va fi făcut inutilizabil şi apoi vândut la licitaţie.

*

Praga 5.—Presa continuă comentariile în chestia înarmărilor ungureşti şi cere restabilirea controlului militar interaliat în Ungaria, de oarece ungurii lucrează clandestin şi periclitează pacea Europei.

Reorganizarea Germaniei

şi chestiunea unirei austro—germane

Viena. (Ceps). — In cercurile politice austriace se aşteaptă cu mare interes rezultatele conferinţei dela Berlin referitoare la reorganizarea Germaniei. La această conferinţă participă delegaţiile regiunilor din Germania şi ea va avea loc la a doua jumătate a lunei Ianuarie.

Predomină convingerea că triumful tendinţelor unitariste din Germania ar aplica o rană mortală mişcării Anschlussului din Austria, de oarece toate partidele austriace cari au importanţă, admit Anschlussul numai în cazul când Austria în cadrele statului unit, şi-ar păstra o poziţiune specială şi ar forma un centru de cristalizare al tuturor forţelor antiprusiene şi antiprotestante din Germania. In cercurile politice se insistă în special asupra noului program al partidului social-creştin austriac, care se pronunţă categoric pentru federalism.

Un premiu de 6000 dolari

pentru preziceri astrologice

Una din cele mai de seamă reviste ştiinţifice din America, anume „Science and Invention", apărând la New-York, duce o puternică campanie împotriva astrologiei moderne, prin publicarea,—de luni de zile,—a foarte multe publicaţiuni ştiinţifice, îndreptate contra astrologiei.

Directorul revistei a pus acum un premiu de 6000 de dolari (aproape un milion şi un sfert lei) care va fi decernat persoanei care va reuşi să aducă dovada că învăţămintele astrologiei moderne, au la bază un adevăr.

5000 dolari vor fi daţi astrologului care va putea să prezică pentru anul viitor trei evenimente cari se vor realiza cu adevărat.

Aceste trei evenimente trebue arătate în toate amănuntele lor.

Un al doilea premiu de 1000 dolari se va da astrologului care va putea scrie horoscopul a trei persoane, ale căror date ale naşterii, ale locului unde s'au născut şi iniţialele numelui, vor fi date de revistă.

Rezultatul acestui concurs e aşteptat cu atât mai multă nerăbdare, cu cât se dă ca sigur, că el va fi negativ.

Toţi astrologii serioşi fiind de perfect acord, că orcât ar cunoaşte de bine influenţele cosmice asupra vieţei diverşilor indivizi, ei nu-şi pot asuma răspunderea pentru prezicerea evenimentelor ce vor surveni, chiar şi numai într'un singur an al vreunei vieţi omeneşti.

Comerţul cu aeroplane

în Statele-Unite

Nici o ţară din lume nu cumpără aeroplane pentru folosul particularilor într'o cantitate aşa de mare ca State e-Unite.

Fabricarea avioanelor a luat un avânt extraordinar în ultimele luni, după marele succes al lui Lindbergh.

Comenzile sunt aşa de numeroase încât nu se găsesc aeroplane de vânzare şi trebuie o aşteptare de trei luni.

Uzinele produc totuşi destul de mult. Una are un andament de 5 maşini pe zi, alta scoate 3 pe săptămână.

Toate şi-au deschis agenţii în centrele principale din întreaga ţară, exact ca fabricile de automobile.

Sinuciderea unei artiste

Paris 5 — Artista de cinematograf Claude France a fost găsită moartă în locuinţa ei. Se crede că e vorba de o sinucidere.

†

Mult întristaţii: Nicolae, Leonida, Panciu şi Varvara Amira, fraţi şi soră; Sofia şi Afrodita Gh. Amira, cumnată şi nepoată, precum şi familiile: Stavri, Alkaz, Vlahu, etc., au nemărginita durere să anunţe pierderea scumpei lor

Sofia S. Amira

elevă de liceu
în etate de 17 ani

încetată din viaţă în ziua de 4 Ianuarie 1928, după o lungă şi grea suferinţă şi roagă rudele, prietenii şi cunoscuţii să ia parte la ceremonia înmormântărei care va avea loc în ziua de 6 Ianuarie 1928, orele 15, la Cimitirul Eternitate.

Prezenta ţine locul oricărei alte înştiinţări.

Elysée
Sala de jos

Vineri 6 Ianuarie 1928
(Bobotează) ora 4 p. m.
CEAIUL DANSANT
al Clubului „Marathon"

TEATRUL ELISABETA în urma numeroaselor insistenţe
Trupa de drame şi comedii în frunte cu marele Tragedian

Dr. PAUL BARATOFF (Ben Zwi)

va juca încă 3 reprezentaţii

Vineri 6 Ianuarie 1928 ora 9 jum. seara
Gott der Rache
Dramă în 3 acte de Salom Asch
Biletele la Cassa Teatrului Elisabeta

Sâmbătă 7 Ianuarie 1928 ora 9 jum. seara
Moşke Hazer
Dramă în 3 acte de I. Bercovici

DOCTOR
Dora Coslowsky
MAMOŞ
de la clinicile din *Paris* şi *Montpellier*
BOLI DE FEMEI, NAŞTERI
Consult. 3—6 p. m.
Strada Cuza Vodă No. 16

Dr. Albert Ficler
Specializat în principalele clinici din *Berlin, Leipzig* şi *Frankfurt a/M.*, în
Boli interne, Boli de Stomac, Intestine, Ficat şi Boli de nutriţie: Diabe (Tratamente cu insulin), **Gută Arterioscleroză,** *etc.*
Tratamente cu
DIATERMIE
pentru toate maladiile indicate
Cons.: 9—11 şi 3—6.
Iaşi, Str. Lăpuşneanu 27

DOCTOR
Frida Ackerman
MAMOŞ
Boli de femei şi copii
Tratament ginecologic
prin Diatermie
Raze ultraviolete
s'a mutat str. Rece No. 2
lângă Institutul de Anatomie
Consult. 3—5 p. m.

DOCTOR
Tr. Mihailescu
asistent universitar
chirurg secundar gynecolog la spit. Maternitatea
BOLI DE FEMEI, GENITO-URINARE-SIFILIS
Str. Lăpuşneanu No. 18, etaj
Telefon No. 16
Consult. 1—3

DOCTOR
Sebastian Pineles
medic de spital
Specializat la Paris şi Viena
în boli de copii şi sugaci
Consult. 2—4 p. m.
str. Gh. Mârzescu 16, etaj
(Casele foste Kessim)

Dr. H. Wechsler
Boli interne, Genito-urinare
Sifilis
DIATERMIE
pentru boli urinare, boli de femei reumatism, nevralgii, migrenă, gută, diabet, boli de stomach etc
Consult: 8-11 a. m. 2-8p. m.
IAŞI, str. Armeană 4

DOCTORUL
R. DAMSKER
str. Ghica-Vodă No. 44-46
consultă zilnic:
MEDICINĂ INTERNA
Sifilis, Genito-Urinare
8—11 a. m. şi 3—7 p. m.

DOCTOR
ROSA LUPU
Boli interne, de femei şi copii
Boli venerice
str. Ştefan cel Mare 11 etaj
(Deasupra Soc. Inlesnirea)
Cons.: 10-12 dim. şi 3-6 seara

DOCTOR
L. HEITEL
MAMOŞ
De la clinicile din Berlin, Viena Frankfurt
Boli de femei şi naşteri
Str. Săulescu 2 (alături de Biserica Talparari)
Consultaţiuni 3—6 p. m.
Pentru săraci gratis zilnic.

La ferma BADAREU
s'au pus în vânzare
vinuri superioare
CU PREŢ REDUS, 16—20 LEI LITRUL

ȘTIRI DIN ȚARĂ ȘI STRĂINĂTATE

Conflict provocat
de înarmările unguresti

Praga 5. — Ziarul „Reforma“ anunță că autoritățile cehoslovace fac ancheta în chestia celor 5 vagoane cu mitraliere intrate în Ungaria.

Nu e vorba încă de un demers colectiv al Micei Antante la Budapesta. Fecare stat va lucra întâiu deosebit cerând lămuriri. Probabil se va sezisa conferința ambasadorilor și apoi se va întreprinde o acțiune diplomatică comună a Micei Antante la Budapesta.

Enervare în Franța

Afacerea înarmărilor unguresti o produs în Franța o enervare atât de mare, încât ministrul maghiar baronul Korany a dat un comunicat arătând că mitralierele nu erau destinate Ungariei ci trimise pe adresa Varșovia. Cercurile franceze însă nu cred această versiune.

„Le Matin“ scrie că foarte sigur mitralierele erau pentru Budapesta.

Mica Antantă are dreptul să ceară o anchetă severă. E și interesul Italiei a dovedi că ea nu-i o furnisoare clandestină de arme.

*

Budapesta 5.—Ziarele conform dorinței guvernului, se abțin de la orice comentarii în chestia tranzitului de arme.

Răspunderea Italiei

Belgrad 5.—Cercurile guvernamentale păstrează oarecare rezerve în chestia înarmărilor unguresti.

Ziarele de opoziție nu se arată de loc surprinse, căci se știa demult că Ungaria se înarmează în ascuns.

Se subliniază rolul curios al Italiei. Ea pregătește un atac unguresc împotriva Jugoslaviei. „Novosti“ cere mijloace urgente pentru a se împiedica tulburarea păcii.

*

Praga 5.— „Ceske Slovo“ publică un articol semnat de deputatul Krusovski în care se spune că latifundiarii din Budapesta duc o politică războinică și vor să încalce Cehoslovacia.

Impresia în Germania

Berlin 5.— Presa naționalistă publică articole în favoarea Ungariei.

In schimb presa democratică scoate în evidență faptul că Ungurii se înarmează în ascuns. „Vorwärts“ afirmă categoric că mitralierele erau pentru Ungaria. Se înțelege dela sine că Polonia n'are nevoe să ascundă transporturile ne arme și nici n'are nevoe de tranzit prin Ungaria.

Liga Națiunilor a fost sezizată

Paris 5.- Din Geneva se anunță că Liga Națiunilor a fost sesizată asupra incidentului austro-maghiar, provocat la St. Gotthard prin confiscarea de către Ungaria a transportului de mitraliere destinat Poloniei.

*

București 5.—Statele Micei Antante examinează oportunitatea de a cere convocarea extraordinară a consiliului Ligii Națiunilor

Schimb de telegrame are loc între guvern și d. Titulescu.

„OPINIA“
literară și artistică
(Continuarea din pag. I-a)

idelle, pe care le susține însăși societatea femeilor germane. Această reacțiune s'a produs în urma acuzațiunii adusă de un coleg, care afirma că femeile nu pot face gazetărie.

Bibliografie

In editura „Ancora“ S. Benvenisti București, au apărut următoarele noutăți :

— *„Ursitul fetelor și al văduvelor“* și alte schițe de literatură populară și păreri critice, privitoare la destinul unor cuvinte ;—de harnicul publicist d. *Barbu Lăzăreanu.*

— *«Zâna laculul“* poveșt pentru copii, traduse de Eliza Marian.

— *«Umorul evreesc“* de dr. Trefneac ; anecdote în versuri cu subiecte din viața evreiască.

*

A apărut „Scrisoarea întâia“ de d. V. Cireș ; o broșură cu acuzațiuni grave contra direcției gimnaziului „Ștefan cel Mare“ din Iași.

Incendiu la Chișinău

Eri noapte a izbucnit la Chișinău un incendiu la atelierul de tâmplărie al d-lui Iosif Talmatzki din str. gen. Boiadgio 73.

Din cauza vântului s'au mai aprins două clădiri. Spre dimineață, focul a fost stins. Au fost nimicite atelierul Talmatzki și drogheria Mintz.

Pagubele trec de 2 milioane lei.

Piața Valutară

Leul la Paris a cotat ieri 15.65 ; la Zurich 3.20

Devizele în Capitală au notat : Francul francez 6,37 ; belga belgiană 22,65 ; francul elvețian 31,25 ; lira engleză 796 ; dolarul 161,50 ; lira italiană 8.55, coroana cehă 4.80 ; Rentenmark 38,70.

Înalți funcționari sovietici
condamnați la moarte

Paris 5.— Din Moscova se anunță că directorul comercial al departamentului de credite din Banca Statului, Pollakow și subdirectorul acelui departament Telesnin, au fost condamnați la moarte pentrucă au furnizat unor comercianți informațiuni secrete, vânzându-le cereale în condițiuni mai avantajoase decât Statului. Alte nouă persoane implicate în această afacere au fost condamnate la închisoare.

Proect de reglementare
a comerțului bancar

O comisie din „Asociația generală a băncilor“ a elaborat proectul de lege pentru reglementarea comerțului bancar și controlul băncilor.

Proectul prevede între altele că cu comerțul de bancă se pot ocupa numai societățile anonime.

Se institue un consiliu bancar care să exercite controlul suprem asupra activității băncilor. Consiliul va fi compus din câte doi reprezintanți ai ministerului de finanțe, ministerului de industrie și comerț, Băncei Naționale, iar „Asociația generală a băncilor“ va avea trei reprezentanți.

Băncile cari au obținut autorizație de funcționare trebue să depună la Banca Națională 10 la sută din capitalul lor, în rentă a statului,—aceasta ca o garanție serioasă pentru executarea obligațiunilor, garanție care rămâne la Banca Națională pînă la lichidare.

Băncile cari au dreptul de a exercita orice fel de comerț trebue să aibă un capital de minimum 20 milioane lei.

Băncile cari au drept de a exercita numai un anumit fel de comerț, și nu au dreptul de a primi depuneri, pot să aibă un capital de minimum 10 milioane.

Sporul de capital se va admite numai atunci când el se va depune efectiv. Nu vor fi luate în considerație imobilele și mobilele.

Banca nu poate fructifica depunerile fără aprobarea consiliului bancar.

Băncile vor fi autorizate să accepte depuneri numai după ce au încheiat două bilanțuri.

Proectul mai cuprinde dispoziții în ce privește bilanțurile controlul și sancțiunile, care sunt destul de severe.

x In cursul acestei săptămâni se vor pune în circulație noile bilete de tren.

Controlul casselor de bilete din gara Iași continuă.

Până în prezent, toate casele au fost găsite în regulă.

Parastas pentru Ioan I. C. Brătianu
la biserica Frumoasă—Nicolina

Cetățenii din Nicolina au organizat pentru ziua de Sf Ioan (7 ianuarie a. c.) ora 9 dimineață, în sobor oficiat de către toți preoții din cartier, la biserica Frumoasa—Nicolina în frunte cu P. S. S. Arhiereul Grigore.

La ora 11 a. m. se va oficia un parastas pentru mult regretatul barbat de stat Ioan I. C. Brătianu, pomenindu-se și pe regretatul Gh. Mârzescu, Petru Fântânaru și C. Penescu. Vor lua parte parlamentarii și autoritățile.

In aceeași zi la ora 3 p. m. va avea loc la Ateneul Nicolina conferința d-lui Prof. Emil Diaconescu care va vorbi despre viața și faptele lui Ion I. C. Brătianu.

PIETRELE PREȚIOASE
(Continuare din pag. I-a)

Un rubin frumos de 5 carate costă până la 100.000 lei !

Bine înțeles, sunt rubine de mai mică valoare,—ba și nenumărate imitații...

Sardonixul, din grecescul *sardonux*, varietate de piatră brună sau roșie, zisă „sânge de calcedonia“.

Este pieatra prețioasă întrebuințată mai ales la sculptarea *cameelor* și încă din vechime unii artiști dibaci au desăvârșit prin astă artă adevărate capodopere.

Cea mai mare și mai frumoasă camee cunoscută e cea care se află în colecția Vaticanului, reprezintând triumful lui Bachus și al zeiței Ceres (agricultura).

Mitologia greacă pretinde că sardonixul a luat naștere din unghiile zeiței Venus, unghii pe cari Cupidon cel sglobiu i le-a ălat odată pe când ea dormea.

Se mai pretindea că sardonixul hărăzia purtătorului darul oratoriei și era prețuită de avocați.

Plinius povestește că jurisconsultul Paul—care și pleda câte odată—fiind într'un proces apărătorul unei văduve și-a procurat un inel cu sardonix, iar efectul a fost atât de minunat încât avocatul a câștigat nu numai procesul, dar și mâna frumoasei și bogatei văduve...

Safirul, din ebraicul *sappir*, cel mai frumos lucru ; piatră prețioasă care este o varietate albastră de corindon sau—chimiceste—un amestec de corindon (aluminium pur) și cuarț albastru.

El ne vine din Ceylan și Pegu (Birmania).

Din cea mai adâncă antichitate, safirul este pomenit în legătură cu lucrurile sfinte, poate din pricina analogiei coloarei lui, cu albastrul închis al cerului oriental.

Era consacrat lui Apolo și Grecii îl purtau mai ales când întrebau oracolul, căci își închipuiau că astfel vor primi răspunsuri și mai prompte și mai lămurite.

Safirului i se atribuiau cele mai miraculoase puteri împotriva tuturor boalelor trupului și sufletului. In deosebi, el tăia frigurile și căldurile..., iar pentru aceasta era destul să-l privești... Pe lângă această putere, era și apărătorul cel mai sigur al casitățătii și de aceea călugării din veacul din mijloc îl purtau ca talisman. Ca și smaraldul, el urăște necredința în căsnicie și își pierde strălucirea când e purtat de unul sau una care a păcătuit împotriva credinței conjugale, Safirul ar mai fi ajutând la câștigarea favoarei celor mari ; el îmblânzește chiar și mânia leilor.

O altă tradiție mai pretinde că „tablelele“ lui Moise ar fi fost de safir ; de alminteri la vechii Ebrei safirul trecea drept cea dintâiu dintre pietrele prețioase.

Când safirul e cu totul pur, prețul lui e ca și al diamantului.

(Urmează)

Inmormântarea la Roman
a unei bucăți din Thora

Roman 5 — Marți a avut loc trista solemnitate a înmormântării unei bucăți din sulurile sfinte distruse la Oradea, Cluj, etc., și care se afla la Roman fiind în păstrarea comunității. După oficierea rugăciunilor s'a format un convoi de aproape 1000 de oameni care au condus carul funebru până la cimitir. Aci au vorbit dnii Leivi Weisbuch, Alfred Herșcovici și rabinul Isacsohn.

S. Lazăr

INFORMAȚII

x Din cauza serbării Bobotezei, numărul viitor al „Opiniei“ apare Sâmbătă 7 Ianuar.

x *S'a scumpit pânea.*— Prețul pâinei, ambele calități, a fost scumpit cu un leu, cu începere dela 12 Ianuarie.

In primul moment scumpirea a fost hotărâtă de la 20 Ianuarie, dar față de obiecțiunele morarilor, data a fost schimbată la 15 și apoi la 12 Ianuarie.

x O veche firmă ieșană, magazinul Olivenbaum et fiu, din Str. Cost. Negri, a fost declarată în stare de faliment, cu un pasiv de 5.000.000 lei de către Tribunalul Secția III.

Acelaș Tribunal a respins cererea de declarare în faliment a firmei M. Crieghel din str. Cost. Negri la cererea Băncei Comerciale pentru o creanță de 1000 lei.

Camera de Consiliu a Trib. secția III, a acordat moratoriu de 6 luni comerciantului Lupu Feldman din str. Cuza-Vodă.

x Doctorul **Brener** *specialist mamoș*, boli de femei, consultă de la 2 până la 6 p. m.

x In ziua de 25 Ianuarie începe în întreaga țară, prima parte a examenelor particulare de curs secundar și comercial.

Comisiunile de examinare vor fi întocmite de direcțiunile școalelor respective sub rezerva aprobării lor de către inspectoratele școlare regionale.

x Administratorul Palatului Cogălniceanu din Bucium Anton Rudinschi și portarul Palatului Romaniuc, au fost condamnați câte un an închisoare pentru furt.

x Se aduce la cunoștința celor interesați că la Facultatea de Teologie din Chișinău, cursurile, pentru toți trei anii, încep în ziua de 9 Ianuarie a. c.

x Dnii : Constantin Nicolau și Radu Cernătescu sunt numiți cu titlul definit v conferențiari la Facultatea de științe din Iași.

x D-na Elena Teodorescu, proprietară din Hârlău (Botoșani) a dăruit 300.000 lei pentru restaurarea bisericii din același comună,

x S'a pus în vânzare ediția doua din „Iașii de odinioară“ volumul II, de d. Rudolf Suțu.

x La Iași, astă noapte frigul a atins 22 grade sub zero. Astăzi dimineață la ora 8 erau 16 grade sub zero.

x In cursul acestei săptămâni Inalta Curte de Casație se va pronunța în cererea făcută de mai mulți ofițeri de la liceul Militar din localitate.

Se știe că Consiliul de război cercetează o serie de nereguli descoperite acum câteva luni la liceul Militar.

Ancheta a dovedit o parte din nereguli.

Ofițerii inculpați au cerut Casației strămutarea cercetărilor la alt consiliu, pe motiv de suspiciune legală.

x *Asasini arestați.*— Mihai și Teodor Barbu, cei doi frați care au asasinat zilele trecute pe flăcăul Teodor Simion din Andrieșeni-Iași, au fost arestați și aduși la Iași.

Criminalii au recunoscut în totul fapta lor.

Ei au fost înaintați parchetului astăzi la prânz.

x Adunarea generală a Asociației foștilor elevi ai liceului „A. Bașotă“ are loc *Duminecă 8 Ianuar ora 10 dim. în Iași str. Păcurari No. 50* în următoarea ordine de zi :

1. Gestiunea pe 1927
2. Gestiunea actualului comitet
3. Alegerea noului comitet pe un period de 3 ani
4. Votarea bugetului pe 1928
5. Serbarea cincantenarului liceului din Pomârla.

Sunt rugați a lua parte toți foștii elevi. Aceasta este a doua convocare.

Scrisoare de mulțumire

Iași 3 Ianuarie 1928

Onor. **„ANCORA“**
Societate Română de Asig. G-le
Direcțiunea Regională IAȘI
str. I. C. Brătianu 166

Anul Nou 1928 mi-a adus și mie o surpriză plăcută. Cu o deosebită plăcere am primit vestea că și eu sunt unul printre fericiții câștigători a asigurațiilor Dvs. din ramura Asigurărilor Populare a cărei tragere la sorți a avut loc la 1 crt., câștigând suma de Lei 20.000.—

Astăzi primind suma de Lei 20.000.— care reprezintă capitalul asigurat cu Polița No. 20859, țin să vă mulțumesc prin publicitate pentru culanța cu care m'ați servit și achitat imediat suma de mai sus, urând Societății Române de Asigurări „Ancora“ succes și prosperitate în toate inițiativele. — Trăiască „ANCORA-ROMÂNA“ cu toți conducătorii, colaboratorii și asigurații ei. — Cu toată stima

MANOLE IVOLSCHI
Șef Mecanic R. M. S. Șos. Națională Pavilioanele R. M. S. Iași

ORI CE BĂRBAT „BINE“ SE RADE NUMAI CU FAVORITA
LAMA DE LUX
PIERRE
INTRODUSA IN TOATĂ LUMEA CEA MAI FINĂ AVÂND ALIAGIU DE ARGINT

Foto Select **Matei Suchăr**
Iași, strada Apeduc 45
Aduce la cunoștință onoratele clientele că a redus mult cu ocazia sărbătorilor prețurile la fotografii. — Execuție artistică și reusita garantată.— Fotografiază și noaptea. — Secțiune specială de reproducere și măriri de fotografii.

„SPIRITIST“
Prezicător SĂVESCU
Strada ETERNITAȚEI No. 58 (prin Târgu Cucului) **Singurul** este în **ROMANIA**

PREZICATOR documentat cu INVENȚIE proprii sigure — dar fără a-și face — reclamă mare— Începând acum o nouă „*invenție*“ în calculul „CIFRELOR“ prezice, orice afaceri serioase la persoane serioase descoperă orice mistere sufletești din viață și dă toate lămuririle necesare pentru orice interes, sufletește, căsătorii, boale orice fel, comerciale, furturi, atât cât e posibil desigur.

Dă lecții de sugestiune și magnetismul—face magnetismul pentru vindecarea boalelor de nervi, anemie, dureri de cap, gânduri fixe, energie, boala dragostei (iubiri fatale) și deprinderi rele, liniște în căsătorie etc.

Discreție sigură. Toată țara prin scris. Consult. 9—12 și 2—7½ Duminică până la 4 după masă.

Eugen Marinescu
AVOCAT
fost magistrat
IAȘI
Str. Elena Doamna 25

C. B. Pennescu și teatrul ieșan
(Continuare din pag. I-a)

exemplul lui, directorii ce i-au succedat, au făcut lefuri și stagiarilor. Și iată cum, noi artiștii dramatici am căpătat prin calda înțelegere a nobilului dispărut, un loc demn cu profesiunea noastră, în sânul societății românești. Cu aceași pioasă recunoștință să ne amintim apoi, că în timpul celui de al doilea directorat al său, acum, între anii 1923—1928, necruțând osteneli și nemenajându-și forțele fizice slăbite, înfrunta drumuri de iarnă la București, și din fiece nou buget al Min. Artelor, rupea fonduri : 1) spre a îmbunătăți lefurile întregului personal artistic și administrativ.

și 2) spre a repara Teatrul, pe care el visa să nu închidă ochii până ce nu-l va repune în strălucirea avută înainte de a-l fi distrus războiul.

Dar această latură omenească și practică, nu mai puțin a întovărășit-o de permanenta preocupare a menținerii și ridicării prestigiului artistic al primei scene Moldovenești.

Constantin Pennescu a acordat o deosebită grije *formării de elemente tinere* și a știut, să atragă la Iași pe artiștii consacrați Constantin Nottara, Agatha Bârsescu, Aristița Romanescu, între 1901—1904 pe Maria Giurgea, Ion Morțun, Ana Luca Moldovanu, Agepsina Macri Eftimiu, și iarăși pe Agatha Bârsescu în anii trecuți spre a juca în reprezentații cu ansamblul ieșan.

Să ne amintim de asemenea că în 1903 a sărbătorit cu deosebit fast împlinirea a 25 ani de existență ai Societății dramatice din Iași și că, sub directoratul său, publicul ieșan a văzut reprezentându-se : „Martha“ în prelucrarea poetului Mihai Codreanu, *„Heda Gabler“*, „Kean“, „Ruy-Blas“, „Oedip-Rege“, „Phedra“, „Medeea“, „Sapho“, „Maria Stuart“ „Messalina“, „Hero și Leandru“, „Ricard al III-lea“, piese care au făcut epocă și cari ne-au dat nouă, artiștilor, posibilitatea să progresăm și să ne valorificăm puterile.

O bogată activitate, generoase și mult cumpănite preocupări întovărășesc azi pe acel ce a fost Constantin B. Pennescu.

Invingându-ne durerea, noi, artiștii ieșeni, ne plecăm cu smerenie frunțile înaintea fărâmei lui nelnsuflețite.

Acum 4 zile, încă l'am simțit puternic între noi, dar pentrucă „pulbere suntem și în pulbere ne reintoarcem“, el ne-a părăsit. Să-i trimitem acolo, în umbra Eternității, de unde ne privește, salutul solemn al sufletelor noastre de copii amăgiți în iluzia că putem prinde eternitatea, în spațiul de 3 ore al jocului unei piese.

Să recunoaștem că uneori, abia o întrezărim. Iar memoria lui, care atâția ani a stat între noi, rob nobil al aceleași sfinte iluzii, să ne fie neștearsă.

Dumnezeu să-l odihnească cu cei buni și drepți, strămoși adormiți !..

BIBLIOTECA UNIVERSITĂȚII IAȘI

ANUL XXIV No. 6191

3 LEI EXEMPLARUL

DUMINICA 8 IANUARIE 1928

ABONAMENTE

Lei 1000 pe un an
„ 500 „ 6 luni
„ 300 „ 3 luni

OPINIA

ZIAR POLITIC COTIDIAN

ANUNCIURI

se primesc la toate Agențiile de Publicitate și la Administrația ziarului Iași—Str. Gh. Mârzescu 17

Criză universitară

în jurul unui articol al d-lui prof. S. Mehedinți

Pornind dela ceia ce s'a întâmplat la Oradea Mare, d. Mehedinți încearcă (printr'o gazetă din Capitală) să-și explice tulburările din sânul universităților noastre: Că odată se trecuse peste un om în adevăratul înțeles *al școlii*, — un om care cunoștea până în cele mai neînsemnate încheeturi, învățământul primar, secundar și universitar și s'a instalat atunci la volanul învățământului nostru un advocățel tânăr, care a făcut apoi diferite trăsnăi; că în sfârșit *„politicianismul"* hâdos a pătruns în atmosfera acestor înalte instituții și cultură, vicindu-o prin uzitarea fără măsură a articolului 81 și prin subordonarea unora dintre profesori cluburilor politice.

Cine, gândind sănătos în această direcție, nu va găsi printre motivele *„crizei"* și cauzele invocate de d. profesor Mehedinți, dar în acelaș timp, cine nu va reduce pe toate aceste cauze la una singură: *lipsa de tărie sufletească necesară profesorilor universitari, pentru a reacționa cu autoritatea ce le-o dă adevărul științific pe care-l propovăduiesc ori de câte ori era nevoie să se apere prestigiul universității*? S'au retras prea mulți și prea adesea, din frontul pentru paza cinstei acestei instituții de superioară elită. Și apoi, dacă profesorii universitari n'au putut îndoi cerbicea politicianismului, atunci ce să mai zicem de secretarul și notarul comunelor rurale, de preotul și învățătorul sătesc și'n genere de toți micii funcționari?!

Și câte nu sunt cauzele crizei, —care din nenorocire trebuiesc căutate mai cu seamă acolo, la universitate și nu prea mult în afară. Când sunt profesori ce-și încep cursurile după o lună de la deschiderea universității; când atât de des pierd studenții câte două trei ore pe coridoare pentru o oră de curs și care... deodată se anunță de către portar că nu se mai ține. Să ne mirăm că studenții nu se țin de carte?!

Când în sfârșit doi profesori universitari se bat pe stradă, de unde cum nțenie pe niște tineri în vârsta cea mai exuberantă?

Deci, d. profesor S. Mehedinți ar trebui să se întoarcă îndărăt la universitate ca să caute răul.

GH. CHIRIȚESCU

Rezumat informativ

— D. Eduard Lăzărescu a depus jurământul ca prefect al jud. Iași.

— D. col. Bălănescu din jandarmi a fost delegat ca prefect al poliției Iași.

— D. Mihai Codreanu a fost recomandat ca director al Teatrului Național din Iași.

— E vorba ca, cu prilejul celei de a 10-a aniversări a aderirei Basarabiei, I. P. S. S. Arhiepiscopul Gurie să fie înălțat la rangul de Metropolit al provinciei basarabene.

— In jud. Lăpușna (Basarabia) a izbucnit epidemia de tifos exantematic. In comuna Vadului-Vodă s'au declarat 30 cazuri.

— In Monitorul Oficial a apărut decretul regal prin care d. prof. A. C. Cuza de la facultatea juridică din Iași, este trecut la pensie pentru limită de vârstă, pe ziua de 8 Noembre trecut.

— La Paris a avut loc incinerarea corpului dansatoarei Loie Fuller. Din partea reginei Maria a României a fost depusă o splendidă coroană de trandafiri și liliac.

— S'a promulgat și s'a publicat în Monitorul Oficial de ieri, noua lege a amnistiei.

In pag. 3-a

Ultima Oră

Pământul și locuitorii lui

O recentă statistică a dat următoarele cifre pentru întinderea continentelor și a numărului locuitorilor care le ocupă:

Europa 9,897,150 km. p. cu 442,520,000 locuitori.

Asia 44,163,670 km. p. cu 955,478,000 locuitori.

Africa 30,057,500 km. p. cu 138,215,000 locuitori.

America 39,000,650 km. p. cu 174,844,000 locuitori.

Australia 8,954,420 km. p. cu 7,467,000 locuitori.

Regiunile polare 12,669,500 km. p. cu 13,000 locuitori.

In total întinderea scoarței pământești este de 144,742,890 km. p.; iar numărul oamenilor este de 1,718,537,000.

Din toată lumea

Ofensiva lupilor — In diferite regiuni ale Poloniei, viscolul și gerul au scos haitele de lupi la drumul mare. In plină zi, bestiile au atacat câteva sate, devorând turme întregi de vite. Chiar și numeroși săteni au căzut victimă lupilor.

La granița lituano-polonă, un atac al lupilor a fost respins de soldații lituanieni ajutați de soldații polonezi. Aceasta a fost prima colaborare frățească între armatele celor două State învrăjbite!

Și din Italia de Nord se anunță îndrăznețe atacuri ale lupilor coborâți din munții Apenini.

*

Creerul lui Lenin— Profesorul german Vogt a studiat creerul lui Lenin și a reușit să numere 38.000 circomvoluții (încrețituri). In general, creerul fostului dictator sovietic e mai bogat al ătuit decât un creer normal și dovedește prin constituția lui „un mare simț al realismului practic".

*

Un proces secular— Acum 115 ani, flota Statelor-Unite capturase în mod ilegal un vas al unui cetățean englez din Canada. S'a deschis proces de daune care, în fine, s'a terminat zilele acestea. Guvernul din Washington a plătit 4750 lire sterling (vreo 4 milioane lei), rămânând ca guvernul din Canada să predee suma celor în drept.

Dar s'a iscat alt bucluc. Nu mai puțin de 125 persoane pretind a fi moștenitori legitimi ai proprietarului vaporului confiscat acum 115 ani. Se va porni desigur un nou proces pentru determinarea calității de moștenitor. Numai de nu s'ar lungi afacerea încă 115 ani!

*

Guvernatorul sburător — Guvernatorul statului Connecticut John H. Trumbull din federația Statelor-Unite și-a trecut zilele acestea ultimul examen de aviator. Este primul șef de stat care a obținut licența de pilot.

Guvernatorul Trumbull a lucrat cu multă sârguință pentru a învăța să conducă un aeroplan.

S'a apucat de acest sport imediat după ce Lindbergh a trecut Oceanul.

*

Englejii și prezicătoarea — Prezicătoarea Charlotte Gentle din Londra spunea viitorul cu atâtea amănunte și avea viziuni așa de întunecate, încât mulți dintre cei care o consultau se îmbolnăveau de frică.

Poliția a intervenit și d-na Gentle a fost dată în judecată. La proces, d-na Gentle a spus că e mereu forțată să facă pe prezicătoarea la șerbările date de societățile de binefacere și că activitatea sa servește deci scopuri umanitare. Surd la această apărare, tribunalul a condamnat pe sumbra prezicătoare la 20.000 lei amendă. Se vede de aici că autoritățile engleze se tem să privească prea de aproape viitorul...

† Xenofon Gheorghiu

de *Pr. N. Hodoroabă*

Miercuri după amiază, 21 Decembrie 1928. Cea din urmă zi înaintea vacanței Crăciunului. In cancelaria gimnaziului *„Alexandu cel Bun"*, profesorii de la „paralele", veseli și ei ca și elevii, discută. Decanul nostru, conu'Xenofon, stă pe scaun lângă masa din mijloc, roșu la față, ca de obicei. Din pricina guturaiului ochii îi lăcrămează puțin. Din când în când tușește scurt și sec. Era răcit de vreo săptămână, dar nu se da. Credea mult în rezistența fizicului său.

— De ce nu stai în casă, coane Xenofoane, până îți va trece răceala? îl zic eu.

— Nu pot, părinte. Nu's deprins să stau ca babalâcii gogoliți în casă. Imi place să ies, să lucreze în școilă..

— Bine, bine, cucoane, dar te expui!

— Nu-i nimica' are să treacă și asta ca și altele...

— Să dea Dumnezeu, cucoane Xenofon!

Tânărul medic al școlii era și el în cancelarie.

— Doctore, ian mai învață-mă și d-ta, ce să fac, ca să scap de tusa asta, că am luat mai multe doctorii și nu cunosc nimica.

Fostul său elev i-a dat mai multe sfaturi.

— Știi ce, doctore? Ian apucă-te mai bine și scrie-mi rețeta ta. Și medicul i-a scris două rețete, sfătuindu-l ca să nu iasă din casă mai multe zile.

In condica de prezență a Gimnaziului și-a pus iscălitura la ora de latinește. Nu i-a trecut însă prin minte, că aceasta e cea din urmă iscălitură... Ne-am despărțit cu toții urându-ne: *„sărbători fericite"*...

Și venerabilul profesor a părăsit cancelaria școlii, fără ca să știe că-i pentru totdeauna...

(Continuarea în pag. 4-a)

Copiii vagabonzi sunt asasinii

vice-consulului italian din Odessa

Vice-consulul italian Cazzio din Odessa a fost ucis de copiii vagabonzi,—nenorociții de copii care mișună cu zecile de mii prin orașele rusești.

O bandă de copii între 12 și 16 ani, au pândit trecerea vice-consulului pe o stradă întunecoasă a Odessei; au întins o piedică și au făcut pe Cazzio să cadă la pământ; apoi s'au repezit asupra lui, i-au sfărmat capul cu pietre și l-au jefuit de 40.000 franci și ceasul de aur de la brâu.

Poliția sovietică a arestat peste 900 copii printre care speră să găsească asasinii.

OPERA DE SALVARE PE OCEAN

Singura fotografie luată de la încercările de salvare a submarinului american S. 4. scufundat la coasta atlantică a Statelor-Unite.

Momentul când un scafandru se coboară în apă, în prezența a numeroși marinari și specialiști.

APSECTE

TESTAMENTUL UNUI OM

Duhul tulburărilor cari au culminat acum o lună la Oradea și la Cluj, s'a desprins—ca orice duh—din cadavre: chestia cadavrelor necesare studenților evrei pentru disecție, a fost semnalul campaniei antisemite care se desfășură cu atâta violență de câțiva ani.

Tinerimea de astăzi este gata să pornească la luptă, nu pentru înfăptuirea unor mari ideaiuri, ci pentru chestiuni mărunte de pe urma cărora câștigă întotdeauna politicianii abili și lipsiți de scrupule.

Pilde mari, cuvinte pătrunse de dragostea pentru adevăr, nu răsună și nu se văd de nicaeri; bărbații proeminenți ai vieții noastre politice și culturale se retranșează după un zid identic celui chinezesc, de cîte ori este vorba să activeze și în altă direcție decît aceea a interesului lor personal...

Deunăzi a murit Mihail Pașcanu, profesor de drept comercial la Universitatea din București și la Academia de înalte studii comerciale; în viață, Mihail Pașcanu s'a dovedit în toate împrejurările un om de caracter și de muncă: dar mai presus de orice, a fost un civilizat pentru care mișcările violente, ura de rasă și suferințele celor mulți, găseau în sufletul lui de adevărat intelectual un puternic ecou.

Mihail Pașcanu, prin testamentul lăsat, face fiului său următoarele rugăminți:

„Il mai rog să nu cultive altă religie decît a onestității și iubirii de oameni, fără nici o distincție între dînșii după credințe sau alte împrejurări, să dăruiască cadavrul meu studenților evrei de la facultatea de medicină drept dovadă a prețului ce necontenit am dat cunoașterii adevărului și în fine să dea tot ce va putea din avutul ce-i las—în deosebi cărțile

(Continuarea în pag. 4-a)

Minciuna oficioasă

Agenția telegrafică „Rador" oficioasa ministerului de externe, face serviciu foarte prost în ce privește informarea străinătății asupra întâmplărilor din România. In presa străină găsești zilnic întâmplările din toate țările. Dar din România nu se transmit decât știri foarte rare; ba și acestea datorite în majoritate, corespondenților particulari

Colac peste pupăză „Rador" când binevoește a transmite vre-o telegramă, denaturează adevărul în mod cu totul deochiat. Așa a făcut când cu tristele evenimente de la Oradea și Cluj. Din această pricină, agenția oficiată engleză „Reuter" a luat hotărârea să se informeze de la agențiile ungurești din Budapesta despre întâmplările din România.

Când presa noastră a denunțat acest lucru compromițător, domnii dela „Rador" au avut îndrăzneala să tăgăduiască faptul. S'a dovedit însă îndată că „Rador" minte... oficial, într'un chip uluitor de rușinos.

O agenție de Stat cere denaturează și minte,—iată o situație ultra-balcanică de care am fi putut să fim scutiți.

X.

La mormântul lui Xenofon Gheorghiu

La înmormântarea neuitatului profesor Xenofon Gheorghiu, în ziua de 4 Ianuar 1928, publicistul George G. Maxim a rostit o inimoasă cuvântare, în numele absolvenților Liceului Național promoția 1883—85, în numele Asociației amicale a elevilor și foștilor elevi ai foastei Academii Mihăilene, precum și în nume personal.

Reținem pasagiile următoare din cuvântarea d-nului G. G. Maxim:

E dureroasă datoria pe care o îndeplinesc astăzi, cu atât mai dureroasă, cu cât ducem la groapă o glorie intelectuală a țării. Tu nu ai fost numai un mare savant, profesor și pedagog, ci un bun prieten, în sensul vechiu al acestui sentiment nobil omenesc, ai fost un *amicus*, cum îl înțelegeau societățile antice, ai fost mai cu seamă în ce privește sentimentul nobil al bunătății și al altruismului, fie ca profesor, fie ca cetățean, un rod specific al gliei strămoșești.

Toată românimea de pretutindeni îți va fi recunoscătoare pentru că tu ai fost educatorul multor generațiuni de tineri, ce au devenit conducători utili și de caracter ai poporului în toate ramurile de activitate.

Legile firei sunt neînduplecate; acum nu mai ești de cât un pumn de țărână în care a trăit o comoară de gânduri și de sentimente nobile, curate ca apa cristalină a izvorului de munte și de ar trece zece de ani, în fața celor ce vor trăi

(Continuarea în pag. 4-a)

CRONICA DRAMATICĂ

de *Wratislavius*

Turneul Baratof

Au trecut cinci ani de când marele tragedian s'a prezentat pentru prima oară publicului din România.

Actorul care poartă în fruntea numelui un prefix academic — *Doctor Paul Baratof* ne-a lăsat atunci o puternică impresiune, pe care nici intervalul de ani n'a putut s'o șteargă și nici s'o acopere n'au reușit, acei care au venit după el — *Vilnejii*. Ci mai degrabă, el *Baratof*, a fost acela, care împreună cu elementele talentate de la *„Wiener Volksbuhne"* (nu'l uităm pe *Deutsch*) le-au pregătit terenul, făcând o atmosferă prielnică *Vilnejilor*. Așa fel, încât apariția gloriosului ansamblu *„Trupa din Vilna"* a fost oarecum un pas mai departe, pe drumul bătut de *Dr. Baratof* și compania sa.

In intervalul scurs, trupa din Vilna s'a destrămat, — a dispărut. Perioada ei de fală și strălucire a fost foarte scurtă. Spunem aceasta cu anâncă mâhnire.

Așa stând lucrurile, apariția doctorului *Baratof* e astă-zi mai bine venită ca ori când,

Pentru a nu rămâne massa deprinsă și dorită acum de teatru bun, fără nici un contact artistic vreme mai îndelungată.

Să trecem la repertorul actual.

Incă acum cinci ani — ne amintim foarte bine, arătasem aci, că melodrama lui *Gordin „Străinul"* este fără nici-o valoare și că nu este decât o pastișă puerilă a *„Morții Civile"*. Credeam — după asta, că s'a terminat cu *Străinul*. Totuși, marele artist a crezut nimerit să'și înceapă ciclul cu această melodramă răsuflată. Ne-am dus, e drept, dar ne-am dus numai de dragul lui *Baratof*, față de arta căruia eram obligați încă de acum cinci ani...

In schimb a doua seară ilustrul artist ne-a revanșat. Ne-a prezentat un tip cu totul nou, pe *Moschke Chazer*.

Aici nu mai e vorbă de melodramă decolorată, ci de una din pagnile cele mai dureroase din zbuciumul însângerat al evreilor din Rusia — în deceniul din urmă, deci în plină dominațiune bolșevică.

I. L. Bercovici, merituosul literat, traducător și comentator al operei lui *Schalom Alechem*, a tratat în drama *„Moschke Chazer"* o problemă nouă. Nouă în sensul că ideia n'a fost încă —după cât știm, adusă pe scenă.

Un evreu creștinat, însurat cu o rusoaică de un sfert de veac, simte aprinzându-se puternic scânteia ce sălășluia ascunsă în sufletul său. Suferințele, prigoana și necinstirea, ba chiar omorul în masă al evreilor de către huliganii bestiali, fac să'i colcăe sângele și să'i zvâcnească tâmplele. Iar când se convinge că fiul său, unicul său copil e în fruntea fiarelor și 'i pătat de sângele curs din trupuri de bătrâni și copii nevinovați, atunci s'a isprăvit. Tatăl își târâe copilul până la gura pivniței, îl aruncă în ea și acoperind bine gârliciul toarnă gaz prin odăi și'și distruge avuția unei vieți întregi de muncă aprigă și neîntreruptă. Să piară *tot* ce-a produs și crescut pe lumea asta din sângele și sudoarea lui *Moschke Chazer*.

Cum vedeți, tema este extrem de impresionantă. Dn neferi-

(Continuarea în pag. IV-a)

Saloanele Sport şi Muzică

BALUL HAKOAH

Duminică 8 Ianuarie 1928

Biletele la Mag. Regina Elisabeta str. Ştefan cel Mare 11.

De ce să plătiţi

pentru o maşină de 4 cilindri acelaş preţ ca

pentru una puternică „Oldsmobile cu şease"

Mai eftină decât două treimi din maşinile cu 4 cilindri existente pe piaţă, cu accelerare, putere şi dimensiuni cu mult superioare oricărei alte maşini de şease cilindri de acelaş preţ, oare e de mirare că Oldsmobile-Six îşi măreşte în fiecare zi popularitatea?

Calitatea construcţiei şi confortul Oldsmobile-ului sunt rezultatul a treizeci de ani de îmbunătăţiri continue. Un spor de 40% în vânzarea Oldsmobile-ului vă permite să obţineţi această maşină de 6 cilindri cu un preţ cât se poate de convenabil.

Nu neglijaţi deci de a examina un Oldsmobile înainte de a vă decide să alegeţi o maşină.

SOCIETATEA NOUĂ

STR. LAPUŞNEANU No. 44 / IAŞI

Bucureşti, Braşov, Craiova, Caransebeş, Sinaia, Timişoara, Cluj

Noile preţuri reduse în urma scăderei costului de transport:

Touring $ 1350 — Roadster $ 1350 — Coach $ 1650 — Sedan $ 1760. Cu 5 cauciucuri, inclusiv toate taxele.

Un produs al lui General-Motors

OLDSMOBILE SIX

O amintire
despre Penescu

Penescu, pe lângă numeroase însuşiri a unui om de elită, era un spirit fin şi totdeauna dispus la ironii, când situaţia permitea ori impunea. Ironia lui pornea însă dintr'un suflet bun, cu tendinţi constructive; ea nu producea amărăciunea sănătăţii, care face multă plăcere aitor temperamente.

Când începuse a se vorbi despre proiectul de lege al d-lui Petrovici, cu privire la liceul filosofic, s'au scris prin ziare felurite aprecieri şi răspunsurile ce le dădea autorul proiectului asupra observaţiilor ce primea. Intre alte răspunsuri, d. Petrovici a dat şi peste acesta: *„Este bine ca omul să fie filosof înainte de orice"*.

Eu, care pândeam pe d. Petrovici, cum pândeşte mâţa şoarecele, am profitat de ocazie n'am scris un *apropos* în *„Opinia"*, semnat de mine, anume ca să ştie d. ministru că îl pot servi şi eu la momentul oportun.

Şi am scris aşa: „Este mult mai bine ca omul să fie *moral* înainte de a fi *filosof*".

A doua zi, după apariţia articolaşului, mă întâlnesc cu Pennescu în apropiere de teatrul naţional. Eşia de la teatru însoţit de doi artişti. Când m'a văzut, a făcut un gest în felul unui om care ar vrea să isbucnească de râs, dar se reţine şi în acelaş timp ar fi vrut să-şi ascundă impresia faţă de mine, dar s'a trădat destul. Am înţeles bine despre ce este vorba. Mi-a făcut mare plăcere această manifestare de simpatie, deşi foarte discret făcută. Am avut un motiv mai mult să iubesc şi să stimez pe Pennescu.

V. CIREŞ

Când cumpăraţi

Tablete de Pyramidon

băgaţi de seamă să vi se dea numai

marca originală

„Meister Lucius"

singura veritabilă.

Din Fălticeni

Un premiu pe caput unui hoţ. — Necunoscuţii s'au introdus în casa d-lui Solomon Wasserman cârciumar, din Com. Capul Codrului, furându-i obiecte casnice în valoare de 100.000 lei. Păgubaşul oferă 10.000 lei acelui care va indica pe lot.

Avansări.—Cunoscutul medic fălticenean d. dr. M. Weisselberg a fost înaintat la gradul de Locot. Colonel.

Copil ars.—Copilul Gh. Constantin în etate de 5 ani din com. Răşcani, fiind lăsat singur de părinţi în casă, s'a apropiat de foc. S'au aprins hainele pe el şi nefericitul a fost carbonizat.

Furt— In trenul personal Fălticeni—Dolhasca s'a furat un geamantan proprietatea d-lui Căp. Bodescu din Divizia I Vânători de Munte. In geamandan păgubaşul avea obiecte în valoare de 50.000 lei. In urma cetărilor făcute în gara Dolhasca, hoţul a fost prins şi înaintat parchetului local. *L. Noir*

UNDE DUCE POLITICA LA SATE

Fălticeni. — Au fost arestaţi sătenii Neculae Bidescu şi fraţii săi Gheorghe şi Vasile şi Ştefan Croitoru, toţi din Buleşti, care luându-se la ceartă în localul Primăriei cu primarul satului asupra unor chestiuni politice l'au maltratat în chip ingrozitor.

Guardul comunal A. M... sărind în ajutorul primarului a fost şi el grav maltratat.

x Domnei Elena Roşcior din Podul Iloaie, pe când se afla ieri în piaţa Unirei, la serbarea Bobotezei, i s'a furat 1540 lei.

Accidente de tren

Trenul de Dolhasca spre Fălticeni, a tăiat la intrarea în gara Fălticeni pe locuitorul V. Onizon din Fălticeni.

Acelaş tren, a tăiat în gara Liteni pe flăcăul C. Malaga din Pipăruş.

INFORMAŢII

x Toate şcolile din localitate îşi reîncep cursurile Luni 9 Ianuarie.

Intrucât scarlatina a bântuit în mai toate şcolile din oraş, s'au luat măsuri ca în timpul vacanţei, toate şcolile să fie dezinfectate.

x DECES.— Astă noapte a încetat din viaţă, în urma unui atac de cord, cunoscutul librar şi tipograf Carol Abermann.

Inmormântarea va avea loc mâine după masă la orele 2. Dureroasa ştire a fost comunicată astăzi telefonic la Bucureşti, unde se află de două zile soţia d-sale, plecată la o fică care trebue să nască.

x A fost arestat ajutorul de şofer I. Săcăleanu, din Mah. Lipovană, acuzat de a fi părăsit serviciul furând mai multe piese de automobil şi 1600 lei.

x D. Iacob Ianoş din com. Mogoşeşti a reclamat poliţiei că ducându-se în cârciuma d-lui Iancu Mendel din str. Nicolina, ca să plătească o datorie, a fost luat la bataie de către numitul cârciumar împreună cu servitorul Gh. Fântecuţă.

In plus, d. Ianoş, reclamă că i s'a luat şi suma de 3000 lei.

x Femeia Profira Mitrofan din Iurceni-Chişinău, a intervenit la poliţia locală să i găsească urma soţului ei.

Acesta a plecat în astă primavară în Iaşi la lucru, dar până în prezent nu a mai dat nici un semn de viaţă.

x D. Arhitect Berindei, prin avocatul său, d. Camil Gârcineanu, a făcut apel, contra sentinţei Tribunalului, în procesul cu d. N. A. Bogdan.

x *De la „Uniunea Economică"* Duminică 8 Ianuarie ora 4 p. m. va avea loc la sediul Asociaţiei profesionale şi a Băncii Uniunea Economică (din Piaţa Unirei) de sub preşedinţia d-lui C. Cerkez şedinţa săptămânală.

La ordinea zilei:

1) Cum se conformează Băncile angajamentului ce şi-au luat faţă de Banca Naţională să reducă dobânzile la 18 la sută.

2) Concursul ce s'ar putea da Băncii Naţionale de către comercianţi şi industriaşi pentru respectarea acestui angajament.

3) Formarea de Comisiuni pentru noile impuneri ce încep în luna Ianuarie.

4) Darea de seamă asupra mersului Băncii Uniunea Economică.

Oricine poate lua parte la această întrunire.

x Mâine după amiază la orele 3 fix, va avea loc o şezătoare literară-culturală-artistică, a cercului „Roneti Roman" din sala Cultura.

Va conferenţia d. avocat Kiva Orenstein, subiect rezervat. Artista Askenazi va ceti din Kalf; apoi va urma muzică, lectură şi declamaţie.

Intrarea liberă.

x D. Director Closs, a arestat pe D. Ghidale din str. Vântu şi D. Huna din str. Smârdan, fiind găsiţi pe stradă, cu o ruletă de jocuri de noroc, neavând autorizaţia legală.

x A fost arestată femeea Neda Maria, originară din Dorohoi din serviciul d-lui ipg. Bejan.

Femeia a fost acuzată de a fi furat suma de 1000 lei din buzunarul proprietarului hotelului Bejan.

x Locuitorul Gh. Petrescu din str. Semnului a reclamat poliţiei că pe când mergea pe Calea Călăţii, cârciumarul Gh. Cadaşneanu a tras asupra lui mai multe focuri de revolver, rănindu-l în piciorul drept.

Rănitul a fost pansat la spitalul Sf. Spiridon.

x Mâine la orele 6 după amează, va avea loc adunarea generală a Cercului de Şah din localitate, pentru alegerea unui nou comitet pe anul 1928.

Toţi membrii sunt invitaţi să participe la această şedinţă.

MARILE HOTELURI

„Traian" şi „Continental" IAŞI

COMPLECT RENOVATE

MARI REDUCERI DE PREŢURI

Salonul Hotelului „Traian" complect renovat se închiriază pentru nunţi şi ceaiuri dansante cu preţuri convenabile.

CURA *cea mai raţională de unt de peşte*

Aprobat de Consiliul Sanitar superior şi premiat

pentru copii şi adulţi e numai aceea cu

Unt de peşte Iodoferat simplu WERNER

Tonic, depurativ, nutritiv, recomandat contra anemiei, scrofulozei, reumatism, etc.

Unt de peşte Iodoferat cu fosfor WERNER

special contra rachitismului, limfatismului şi reconfortant pentru copii şi adulţi slăbiţi de munca intelectuală

Unt de peşte Iodoferat cu mercur WERNER

Tonic depurativ şi curativ p. reconvalescenţi sifilitici

Depozit principal:

Farmacia CONST. I. WERNER, Iaşi

Camera de Comerţ şi Industrie
Circumscripţia Iaşi

Publicaţie

Se aduce la cunoştinţa celor interesaţi că în ziua de 25 Ianuarie 1928 orele 11 dimineaţa, se va vinde prin licitaţie publică orală în sala de şedinţe a acestei Camere, un automobil uzat marca „Ford" tip 1925 în stare de funcţiune, având cinci cauciucuri bune şi alte diferite rezerve.

Amatorii de a concura la această licitaţie sunt invitaţi a se prezenta în locul şi data indicată pentru a concura la licitaţie însoţiţi de garanţia de 3000 lei în numerar.

Orice informaţiuni se pot lua la biroul secretariatului în orice zi de lucru între orele 9-13 dim.

p. Preşedinte, Fr. Şaraga

Secretar, G. I. Mirăuţă

DE VANZARE un corp de casă în str. Procopie 18, compus din două apartamente a 3 şi 2 odăi cu bucătăriile lor.

A se adresa la proprietar str. Procopie 18 etaj. — Vizibil între 2—3.

INSERŢIE *)

Primim:

Domnule Director,

Vă rog să binevoiţi a preciza (referitor la informaţia apărută în ziarul Dv. cu No. 6189 din 5 Decembrie) că nu am nici o legătură cu numitul Simon Segall cerut în faliment.

Fac această precizare de oarece există mai mulţi comercianţi cu acest nume.

SIMON SEGALL

manufacturist, str. A. Panu 37

*) Redacţia nu răspunde de cele publicate în această rubrică.

OM DE SERVICIU căsătorit, fără copii, se caută la o bancă locală. Adresa la ziar.

DE VANZARE sanie nouă rusească Melenghi, str. Muzelor 22.

DOCTOR

ROSA LUPU

Boli interne, de femei şi copii

Boli venerice

str. Ştefan cel Mare 11 etaj

(Deasupra Soc. Inlesnirea)

Cons.: 10-12 dim. şi 3-6 seara

Orchestra „Tauster"

care a făcut vâlvă

în întreaga Europa

va concerta în curând la renumitul local

„Princiar-Trayan"

Cel mai mare jaz-bandist vienez **NORDON**, alăturea de renumita

Orchestră „TAUSTER"

va distra publicul amator care vizitează localul

„Princiar-Trayan"

Orchestra „Tauster"

se compune din 6 persoane, cântând din următoarele instrumente: Vioară, Violoncel, Pian, Saxofon, Banjou, Jaz-complect, Armonia, Ferestrău, Trompetă, Xilofon, etc. şi va face deliciul publicului vizitator.

Adevăratul negru,

soseşte la

„PRINCIAR-TRAIAN"

împreună cu

Orchestra „TAUSTER"

şi va distra publicul cântând şi dansând stil-uri americane.

ULTIMA ORA

Perspectivele păcii.-- Dezarmarea morală

Importante declaraţii ale ministrului polon de externe.

Varşovia. (Ceps). — In interviewul acordat de ministrul Zaleski ziarului „Kurjer Poranny", ministrul de externe polonez declară următoarele:

— Anul trecut poate fi caracterizat prin cuvintele: Progres pe calea normalizării raporturilor din Europa. Putem constata că ideia păcii a făcut progrese nu numai pe calea juridică, dar şi în opinia publică. Aceasta înseamnă că desarmarea morală este în curs, la care fapt a contribuit discuţia începută din iniţiativa poloniei pe tema condamnării războaelor. Intărirea spiritului general al păcii a avut fără îndoială influenţă şi asupra Lituaniei care a menţinut până în prezent starea de război cu Polonia.

Sunt speranţe că opinia publică din toate ţările europene se va forma în aşa fel încât nu numai războiul, dar şi orice încoronare dintre unele ţări va trebui să dispară. Nu poate fi nici o îndoială că desvoltarea raporturilor economice normale va fi un important factor al pacificării. După discuţiile dela Geneva e clar că nu este în interesul omenirii ca războiul economic dintre un popor şi altul să continue.

In acest spirit ducem în prezent tratativele cu Germania. Sunt speranţe că aceste tratative se vor încheia cu succes. E probabil că în curând se va încheia un tratat comercial provizoriu. Aceasta va fi un bun augur pentru dezvoltarea generală a raporturilor dintre ambele state. Omenirea nu poate decât să câştige prin dezvoltarea raporturilor de bună vecinătate dintre Polonia şi Germania.

In contra falşificării vinului

Se ştie că podgorenii ieşeni duc de multă vreme o intensă campanie pentru descoperirea falşificatorilor de vinuri. Mai ales în ultimul timp cu prilejul sărbătorilor se observa că unii din cârciumari se aprovizionau cu vin de la un anumit depozit şi pe un preţ redus.

Depozitarul S. Solomon din str. Adamachi, era bănuit că pune în vânzare vin falşificat.

*

S'a sesizat Parchetul. O delegaţie de podgoreni în frunte cu d. I. C. Teodorescu şi însoţită de d. Petrovici, şeful laboratorului de chimie, a făcut o descindere la depozitul d-lui Solomon.

La această operaţie au fost invitaţi şi delegaţii depozitarilor de vinuri în frunte cu preşedintele Asociaţiei d. R. Reischer.

După cum se ştie, s'a descoperit o uşă secretă, care dădea într'o odaie unde se falşifica vinul.

Aici se aflau două căzi mari, care comunicau, între ele cu un tub; iar în perete se afla un robinet, pe unde venea apă caldă. Intr'una din căzi s'a găsit un strat de sirop.

*

D. Petrovici a luat probe de vin de la 11 vase a o mie litri, care au şi fost sigilate.

La început depozitarul Solomon nu recunoştea acuzaţiile ce i se aduceau. In urmă n'a mai avut încotro.

Rămâne de aşteptat şi rezultatul analizei vinului.

*

Intre timp însă podgorenii continuă campania, luând probe de vin de la toate cârciumile. Podgorenii umblă şi cu delegaţia Asociaţiei Angrosiştilor de vinuri, care dezaprobă pe falşificatori.

REP.

Un comerciant găsit spânzurat

într'un vagon C. F. R.

Bacău—Parchetul local a fost înştiinţat de un fapt senzaţional. Intr'un vagon al societăţei de cherestea Un ou şi care staţiona în gara Oneşti a fost găsit spînzurat un om binişor îmbrăcat.

Jandarmii fiind înştiinţaţi şi sosind la faţa locului au reuşit să identifice cadavrul.

Este comerciantul Leon Grinberg din Oneşti.

Intrucât sunt bănueli, s'a dispus o anchetă.

Biserica ortodoxă din Polonia

Respinge directivele Mitopolitului din Moscova

Varşovia (Ceps).—La scrisoarea mitropolitului Serghei, ca biserica pravoslavă din Polonia să se supună directivelor mitropolitului din Moscova, mitropolitul din Varşovia. Dionis a răspuns negativ, arătând că biserica ortodoxă din Polonia are complect autonomie garantată prin Constituţie şi că patrirahatul din Constantinopol a recunoscut-o ca autocefală. Din această stare, biserica pravoslavă din Polonia e hotărâtă să nu schimbe nimic.

Zacăminte de sulf în Caucazia

Moscova. (Ceps). — In urma descoperirii zacămintelor de sulf în Caucazia, guvernul a investit sumele necesare pentru începerea exploatării.

Zacămintele se află la 40 verste de Groznyi. Stratul de sulf este neobişnuit de gros.

Incercare de jaf

asupra unui preot

Un bandit a atacat pe preotul D. Apostiu din Buzeni (Botoşani) pe când trecea prin pădurea Rediu împreună cu dodascăli. Preotul fusese cu ajunul în satul Tulbureni şi hoţul vroia probabil să-l jefuiască de banii strânşi de la creştini.

Trecând în acel moment o căruţă pe drum, banditul s'a făcut nevăzut fără a-şi îndeplini scopul.

Copilă arsă de vie

Alaltăeri după amiază, o nenorocire s'a întâmplat în com. Coarnele Caprei (Iaşi).

Fetiţa Aglaia Gh. Chiriac, în etate de 4 ani, fiind lăsată singurică acasă,—s'a jucat lângă plită.

La un moment dat hăinuţele depe ea au luat foc, iar biata copilă şi-a găsit moartea în flăcări.

Guvernul ungar

contra împrumuturilor externe

Budapesta (Ceps)—Anul 1927 a fost în Ungaria un an de împrumuturi externe. Imprumuturile au ajuns la 42 milioane dolari faţă de 28 milioane dolari în 1926.

Imprumuturile externe au adus o importantă animare în economia ungară însă au provocat şi oarecari temeri.

In cercurile apropiate de guvern şi de Banca Naţională se afirmă că ministrul de finanţe a hotărât de a nu se mai continua în politica împrumuturilor externe. După părerea ministrului de finanţe ungar, e necesar de a se pune capăt împrumuturilor externe, sau ca ele să fie reduse la minimum.

Apropiata sciziune averescană

Un ultimatum către general Averescu

Ziarul „Dreptatea", oficiosul partidului naţional-ţărănesc, relatează următoarele cuvinte ale unui fost ministru averescan:

„Dacă este vorba să susţinem pe liberali, de ce nu am merge în partidul liberal şi ne-am pierde vremea într'un partid de opoziţie guvernamentală?".

Personajul în chestiune exprima părerea unui important grup de fruntaşi averescani, care a pregătit totul pentru a trece în partidul naţional-ţărănesc.

*

Acest grup anti-liberal se va întruni în curând într'un oraş din provincie, probabil chiar la Iaşi. şi va lua o rezoluţie care va fi un adevărat ultimatum către generalul Averescu. invitându-l să ieie imediat o atitudine netă împotriva guvernului şi să ducă lupta paralelă cu restul opoziţiei.

Dacă generalul nu va da un răspuns pozitiv, lipsit de absolut orice echivoc, grupul de răzvrătiţi se va înscrie în partidul d-lui Maniu. Prepararea ierenului a şi fost aranjată, deoarece se ştie sigur că d. general Averescu nu va putea ieşi din politica sa echivocă.

Imprumutul de stabilizare

şi plecarea d-lui Titulescu

Bucureşti 7. — Plecarea d-lui Titulescu în străinătate fusese aranjată pentru mijlocul lunei Ianuarie, fiind socotit de către şeful guvernului că era o chestiune fără urgenţă.

D. Vintilă Brătianu punea în primul rând împrumutul de stabilizare, lăsînd pe al doilea plan chestiunile de politică externă.

Sosind însă în ţară d. Victor Antonescu, acesta a pus la curent pe şeful guvernului cu starea de spirit a străinătăţii.

Şi s'a constatat că împrumutul este strîns legat cu aranjarea diferitelor litigii financiare şi politice pe care le avem cu unele state din apus Astfel împrumutul ar veni abea în al doilea rînd.

Aniversarea naşterii

prinţesei Ileana

serbătorită la Belgrad

Belgrad.-Aniversarea naşterei A. S. R. Principesa Ileana s'a sărbătorit azi dimineaţă printr'un tedeum oficiat în capela curţi regale.

Au participat membrii familiei regale, oficialităţile precum şi personalul legaţiei României din Belgrad.

SCRISORI DIN PARIS

ŞEDINŢA COMUNĂ

a studenţimei române din Paris

Fuziunea celor două asociaţii— Dezaprobarea devastărilor antisemite

De când sânt la Paris n'am vorbit nici odată de şedinţele asociaţiei studenţilor români de aici, pentru simplul motiv că erau şedinţe care interesau numai pe studenţii români de aici. In ziua de 15 Decembrie însă a avut loc o şedinţă care merita să fie relatată. Şi iată de ce.

In 1926 asociaţia studenţilor în urma unor manevre politice asupra cărora nu voi insista s'a separat în două asociaţii. Una în rue Serpente 28, sub preşidenţia d-lui Zaharescu şi alta în rue des Ecoles sub preşedinţia d-lui Philipide din Iaşi şi ca secretar pe dl. Ionaşcu din Iaşi. Ambele asociaţii duceau lupta pentru îmbunătăţirea situaţiei studenţilor români, dar nici una nu reuşea din cauză că nu erau recunoscute de oficialitate (nici cea Românească nici cea Franceză).

Motivul separaţiei era naţionalismul intransigent al asociaţiei din rue Serpente.

Ori în urma discuţiilor care au avut loc între d-nii Ionaşcu şi Zahărescu, s'a ajuns la o înţelegere şi aşa că în ziua de 15 Decembrie a avut loc o şedinţă la Institutul oceanografic sub preşidenţia de onoare a ministrului francez Louis Marin. Biroul era format din d-nii Zahărescu şi Ionaşcu vice preşedinţi. D-nii Botez din Iaşi şi Emanoil Bucureşti ca secretari. Şedinţa era convocată în scopul fuziunii ambelor asociaţii.

Ministrul francez după ce aminteşte legăturile de prietenie ce leagă Franţa şi România, se declară foarte emoţionat de a avea onoarea să prezideze o întrunire a studenţimei române, a acelora care vor avea cândva destinele ţărei româneşti.

A vorbit o jumătate de oră întrerupt foarte des de aplausele studenţilor români în număr de 800 plus colonia Română din Paris. Era o asistenţă de aproape 1000 persoane. A fost un entuziasm de nedescris.

După Dl. Louis Marin a luat cuvântul D. Zaharescu care citeşte o moţiune prin care *„desaprobă şi regretă incidentele de la Oradea Mare, Cluj, şi declară eă studenţimea română din Paris se desolidarizează de acei vinovaţi"*.

Dl. Ionaşcu propune adunare studenţilor ca să voteze prin aclamaţii fuziunea celor două asociaţii studenţeşti. Se votează prin aplause prelungite.

Propune adunării o comisiune de verificare şi de prezidare a alegerilor — formată din d-nii Ionescu, Florian, Bărsan (Bucureşti), Tolu (Transilvania), Leibovici (Iaşi). Adunarea votează în unanimitate comisiunea.

Alegerile vor avea loc în 8 Ianuarie, conform statutului.

Ministrul Louis Marin mulţumeşte pentru onoare făcută, Dl. Ionescu în numele comitetului interimar al asociaţiei mulţumeşte şi el, şi apoi într'o foarte aplaudată şi frumoasă cuvântare îndeamnă pe student la muncă şi îndepărtarea politicei din sânul asociaţiei studenţilor români din Paris.

Toată lumea a plecat satisfăcută.

Paris, Ianuar 1928.

L. D. Răducăneanu

P. S. Pe lista viitorului comitet figurează ca ieşeni d nii Botez, Ionaşcu, Lupu, Leibovici, Philipide deci 5 membri din 15 câţi sunt în total în comitet.

E singura listă care se prezintă „lista de unificare" cum îi se zice aşa că cei mai sus citaţi vor face parte din comitet.

L. D. R.

Politele ruseşti

scomptate de băncile din Polonia

Varşovia. (Ceps). — Exportul polonez, în special cel al industriei grele din Silezia superioară în Rusia, s'a întâlnit până în prezent cu mari dificultăţi din cauza că ruşii au cerut credite pe termen lung, în timp ce politele lor nu puteau fi scontate

Aceste dificultăţi au fost în ultimul timp înlăturate prin hotărârea mai multor bănci polineze de a cumpăra polite ruseşti, bine înţeles în condiţiuni avantagioase. De aceia în special industria siderurgică speră că se va înlesni exportul în Rusia Se cumpără numai polite al căror termen nu este mai lung de 2—2 jum. ani.

INFORMAŢII

x Astăzi dimineaţă s'a oficiat la biserica Sf. Vasile din Frumoasa, un parastas de 40 zile de la moartea lui Ion I. C. Brătianu.

Au asistat toţi parlamentarii liberali, şefii autorităţilor şi un numeros public.

x Obişnuita şezătoare a Grupului „Hametiv" va avea loc Sâmbătă 7 Ianuarie 1928 în sala Geltzer str. Elena Doamna ora 9 seara.

Va conferenţia poetul Pinsky din Londra, subiect rezervat. Urmează programul Grupului. Intrarea liberă.

x D. Iosef Goldştein din str. Cucu 57 a reclamat poliţiei că două fete Alexandra şi Nana Darie care erau în serviciul său, au dispărut furînd două perechi de cercei de valoare, precum şi suma de 500 lei.

Brigada de Urmărire a telegrafiat la Bălţi de unde sunt originare cele două fugare, spre a fi arestate.

x Cercul cultural „Havodah" anunţă şezătoarea obişnuită pentru Duminecă 8 Ianuarie ora 4 precis în localul organizaţiei Sioniste din str. Palat.

Va conferenţia dl. S. Pinsky după care va urma muzică,

x Duminică 8 Ianuarie ora 10 dimineaţa are loc la *biserica Nicoriţă* din Tataraşi un parastas pentru Ion I. C. Brătianu Apoi va urma o mare întrunire în casa partidului liberal din str. Tataraşi 3 (casele Carpus).

ECOURI

— **Evrei**, *veniţi cu toţii la serbarea festivă (aniversarea a 37 de ani dela fondarea) Azilului de Bătrâni din str. Sf. Constantin 5, care are loc mâine Duminică 8 Ianuarie a. c. orele 3 p. m.*

— Membrii lojei „B'nei Brith" sunt rugaţi a lua parte la şedinţa de Duminică 8 Ianuarie 1928 ora 4 p. m.

Adânc întristaţi: Hélene soţie, Izu, Saul, Uţa şi Benu fii, Regine şi Iosef Rothman (Bucureşti) fiică şi ginere, G. Lichbach soacră, Leon şi Iulia Aberman (Berlin) frate şi cumnată, Lupu şi Cecilia Aberman cu copiii, frate şi cumnată, Raşela şi I. Şmilovici cu copiii, soră şi cumnat, Solomon şi Maria Aberman cu copiii, frate şi cumnată, Isidor şi Mari Aberman (Africa) cu copiii, frate şi cumnată, Rafail şi Salcea Segal cumnaţi, Herman şi Tony Sighndorf cumnaţi, precum şi familiile Leon Idelovici, I. Scherer, I. Haimovici nepoţi şi nepoate, au durerea a face cunoscut încetarea din viaţă a scumpului lor

Carol Aberman

tipograf şi librar

decedat în etate de 53 ani

Inmormântarea va avea loc mâine Duminică 8 Ianuarie ora 3 d. a.

Cortegiul va porni de la locuinţa defunctului strada Ştefan cel Mare No. 30.

Dr. H. ZANFT
Specializat la Berlin
Boli de Piele, Sifilis, Venerice
Instalaţiuni speciale pentru tratament cu
DIATHERMIE
RAZE ULTRAVIOLETE
Consult. 8-11 — 2-7
Stradela Golia No. 9.

CONVOCARE

Societatea Angrosiştilor de Vinuri, în urma descoperirei unui depozit de vinuri clandestin, continuând descinderile şi la unii cârciumari, a luat împreună cu delegaţii Sindicatului Viticol Iaşi probe de vin. Vinul respectiv a fost furnizat de depozitul sus indicat.

S'a constatat că acei câţiva cârciumari au făcut aprovizionările din vinurile suspecte fără să cunoască că nu sunt regulamentare.

Ei nu au deci nici o vină. Şi nici drept nu este să sufere consecinţele morale şi materiale.

CONVOCAM

pentru astăzi Sâmbătă 7 Ianuarie 1928, ora 5 p. m. în localul Sfatului Negustoresc

pe membrii Societăţei Angrosiştilor de Vinuri, pe d-nii delegaţi ai Sindicatului Viticol, pe reprezentanţii Societăţei Cârciumarilor pentru a studia în comun acord măsurile cele mai eficace pentru combaterea practică a falşificatorilor de vinuri.

COMITETUL

TEATRUL ELISABETA în urma numeroaselor insistenţe
Trupa de drame şi comedii în frunte cu marele Tragedian
Dr. PAUL BARATOFF (Ben Zwi)
va juca ultimele 2 reprezentaţii
Sâmbătă 7 Ianuarie 1928 ora 9 jum. seara
Moşke Hazer
Dramă în 3 acte de I. Barcovici
Duminică 8 Ianuarie 1928 ora 9 jum. seara
Râsul sângeros (Hinkeman)
Piesă în 3 acte preluc. de Lily Put
Biletele la Cassa Teatrului Elisabeta

PIANO predă la domiciliu şi în particular, d-na Maria Pollinger str. Sălcescu No. 1.

DOCTOR
Sebastian Pineles
medic de spital
Specializat la Paris şi Viena
în boli de copii şi sugaci
Consult. 2—4 p. m.
str. Gh. Mârzescu 16, etaj
(Casele foste Kessim)

DOCTOR
Dora Cosiowsky
MAMOŞ
de la clinicile din *Paris* şi *Montpellier*
BOLI DE FEMEI, NAŞTERI
Consult. 3—6 p. m.
Strada Cuza Vodă No. 16

DOCTOR
Tr. Mihailescu
asistent universitar
chirurg secundar gynecolog la spit. Maternitatea
BOLI DE FEMEI, GENITO-URINARE-SIFILIS
Str. Lăpuşneanu No. 18, etaj
Telefon No. 164
Consult. 1—3

ȘTIRI DIN ȚARĂ ȘI STRĂINĂTATE

Xenofon Gheorghiu

(Continuarea din pag. I-a

De atunci nu l-am mai văzut, decât pe catafalc în biserica Sf. Teodor..

Xenofon Gheorghiu, om din generație. veche și-a desăvârșit studiile juridice și literare la Paris în tovărășia lui Tache Ionescu, Marghiloman și altor tineri de talent, cari mai târziu au ajuns distinși bărbați de stat Poseda o cultură aleasă. Un clasic emerit. Bun, blând, amabil, conștiincios, cinstit și drept. Aceste calități i-au împodobit sufletul său ales. Inzestrat c'o memorie puternică.

Adesea ne istorisia biografia diferiților bărbați de seamă ai Iașului. Cunoștea gradele de înrudire până la date îndepărtate. Iubia mult Iașul. In atmosfera profesorilor se simția foarte bine, de aceia, pensionar fiind, a crezut cu cale să se urce din nou pe catedră.. Din discuții cunoșteai pe profesorul dobă de carte...

A prezidat întrunirile și revederele duioase a mai multor promoții de la *„Liceul Național“*. A strâns fonduri. Și-a făurit planuri... Cu Xenofon Gheorghiu dispare o venerabilă și distinsă figură a Iașului.

In sufletele colegilor, prietenilor, foștilor săi elevi și a celor ce l-au cunoscut amintirea sa va rămâne pururea vie...

Pr. N. HODOROABĂ

ASPECTE

(Continuare din pag. I-a)

ce nu va păstra pentru dinsul și urmașii lu—în folosul studenților săraci și sîrguitori.

„Fiul meu știe că eu am înțeles traiul meu sărac lipit pământului ; dar îl mai rog să nu uite că nici o avere nu este de folos, decât dacă — strânsă mănunchi cu strădanie — ajunge, întreagă și cu cel mai mare folos, în mâna celor ce vin după noi, pentru binefacerea necontenită a neamului omenesc“.

Pe marginea acestui pasaj din testamentul lui Mihail Pașcanu se pot face variate și prea interesante comentarii ; în el se găsește material cât nu se află în toate divagațiile politicianilor cu etichetă democrată și în operile sociologilor și ale romancierilor care se dau pe brânci de dragul poporului.

Venit în împrejurările de astăzi, testamentul lui Pașcanu are o importanță deosebită ; să mediteze asupra lui toți cei care au răspunderea asasinării idealului din sufletul tinerimii și să scoată — măcar pentru viitor— marile învățături cari se desprind dintr'însul.

Astfel se va aduce și un omagiu pentru memoria unuia dintre puținii oameni cu adevărat pe care i-a avut și îi are țara.

G. SPINA

La mormântul lui Xenofon Gheorghiu

(Continuare din pag. I-a)

după noi va rămânea, sub cenușa vremii *seânteia vieței tale intelectuale și morale.*

Noi adoratorii și foștii elevi vom imortaliza în bronz figura ta dulce, nobilă și părintească.

Până în ultimele zile ale vieței ai lucrat în ogorul cultural al României Mari. Ai fost în țiatorul (împreună cu distinsul nostru coleg profesorul V. Teodoraanu) seroătorirei jubileului de 4 ani al absolvenților Liceului Național din Iași, promoția 1883—85, jubileu ce a avut loc în ziua de 29 Iunie 1925.

Revederea noastră după 40 ani, cu colegii și profesorii rămași în viață, ne-a întinerit, ne-a dat nuoi forțe fizice și sufletești, și de atunci ne întâlnim în fiecare an.

Ce vom face anul acesta la întâlnirea promoției noastre, când nu va mai fi în mijlocul nostru cel mai bun conducător *părințele nostru sufletesc Xenofon Gheorghiu* ?..

Consummatum est ! et vanitas vanitatum et omnia vanitas... Sfârșind zicând : scumpe și iubite profesor și amic, dormi în pace !

Noul club din Iași

al partidului național-țărănesc

Joi seară a avut loc inaugurarea noului club al organizației național-țărăniste, din casele Braunstein (str. Cuza Vodă).

Ambele săli erau în încăpătoare pentru marele număr de asistenți.

Au luat parte și numeroși studenți basarabeni, care vor forma o secție specială în care se vor ține conferințe de către fruntașii național-țărăniști.

*

Ședința a fost prezidată de d. N. Carnanău, deputat.

D. Costăchescu, președintele organizației național-țărăniste, a făcut o expunere asupra situației politice, exprimându-și convingerea că succesul final al partidului național-țărănesc este foarte apropiat.

Au mai vorbit d-nii M. Jacotă, Ion Rang, dr. Bulău, Gh. Ghibănescu și Canarău.

S'a expediat o telegramă d-lui Iuliu Maniu.

*

A urmat o agapă la „Elisée“, Au toastat d-nii dr. Tănăsescu, I. Rang, H. Stein, Gh. Colcea, Mihail, dr. Bulău si la urmă d. Costăchescu.

Un plan de asasinat în localitate

zădărnicit la timp

Parchetul militar din localitate cercetează o afacere interesantă.

Câteva zile în urmă, a fost arestat în Piața Unirei, un dezertor dintr'un regiment din Iași, V. Negoiță.

Cercetat de autoritățile polițienești, dezertorul a mărturisit că a fost șeful unei bande de hoți, și că a săvârșit numeroase furturi în cuprinsul orașului.

Cercetat mai de deaproape, dezertorul a mai mărturisit că fiind în legătură cu servitoarea unui rentier din localitate, și-au pus în gând să-l asasineze, cu scopul de a jefui suma de 80 mii lei.

Pentru a-și putea apropia această suma nu pr a mare, intenționau să măcelărească aproape întreaga familie a rentierului.

Crima s'ar fi petrecut într'un centru foarte populat, și bine păzit de poliție.

Crima n'a putut fi împiedecată decât de arestarea întâmplătoare a șefului de hoți.

Ceilalți membri ai bandei au fost puși în urmărire.

Excrocheria unui falș agent

de siguranță

O îndrăzneață excrocherie s'a comis aseară pe str. Lăpușneanu. D-na Veronica Beande din Hârlău a fost acostată de un individ care s'a dat drept agent de siguranță, și i-a cerut să prezinte actele de identitate.

Cum d-na nu le poseda, falșul agent de siguranță i-a luat o mie de lei.

Cazul se cercetează de poliție.

INFORMAȚII

x **Tulburări în tren.**—Astă noapte s'au produs tulburări în trenul Chișinău—Iași. Mai mulți călător evrei au fost maltratați.

In apropiere de stația Ungheni, un plutonier a intervenit pentru a restabili liniștea ; dar individul care producea dezordine, l-a lovit.

In stația Vasile Lupu, acel individ a fost arestat. El se numește Gh. I. Popa, de loc din Chișinău.

x In marea publicațiune de economie mondială —*Wertwirtschaftbuhes Archio* — care apare la *Kiel* sub conducerea profesorului *B. Harmes*, a apărut de curând un dezvoltat studiu asupra expanziunii capitalului german și austriac în principate, datorit d-lui *G. Zane*, conferențiar la Universitatea noastră. Studiul intitulat *„Die österreichschen und die deutschen Wirtschaftsbeziehungen zu den rumänischen Fürstentümern* 1774 —1874.

Lucrarea d-lui G. Zane, pune problema organelor dezvoltării capitaliste a României.

x Joi noaptea s'a declarat un incendiu la cârciuma d-lui Const. Olănescu din Șoseaua Păcurari. Au fost distruse mai multe lucruri din casă.

Alt incendiu s'a declarat la d. Bădărău din str. Dreapta No. 3.

x D. Osvald Racoviță, primarul orașului lucrează la întocmirea bugetului pe 1928.

Până la sfârșitul lunei bugetul va fi supus Consiliului Municipal.

x La primărie s'a primit o ofertă de concesionarea azimei.

Oferta a fost făcută de proprietarii morei Moldova, care au construit cuptoare speciale în acest scop.

x Doctorul **Brener** *specialist mamoș*, boli de femei, consultă de la 2 până la 6 p. m.

x In urma unei telegrame primite Joi după amiază, dela Ministerul de Comunicații Direcția III de Exploatare C. F. R. Iași, a fost desființată.

x Primăria și Muzeul de antichități, a intrat eri în stăpânirea legatelor ce li-au fost testate de defuncta Mariana Conta Chernbach.

x Consiliul Municipal în ședința dela 5 Ianuarie a votat tranzacția cu soc. „Ghiața“.

Domnul meu

Pentru obrazul D-v. fin, trebue să întrebuințați neapărat o

lamă de lux „Pierre“

care este lama de ras favorită a bărbatului elegant.

De vânzare pretutindeni.

Curentele și eșirea bruscă de la spectacole ca: cinematografe, cofetării, teatru, baluri, dancing și jazzuri sunt cauzele cele mai dese a răcelelor zilnice, datorite schimbărei subite de temperatură.

Nevralgiile, junghiurile, guturaiul, durerile de cap și a dinților și mai cu seamă tusa sunt manifestațiunile cele mai obișnuite a răcelei. Pentru a evită evoluția lor primejdioasă ca : pneumonie, gripă, influență, bronșită, cataruri, etc. cauzele atâtor victime omenești, se va căută a opri răul imediat în loc, înlocuind neglijența neînțeleasă de multe ori fatală vieței, prin luarea a 1 sau 2 tablete „TESTA“, seara la culcare. Cei puțini, astă-zi, cari n'au avut prilejul de a cunoaște efectul acestui produs incomparabil, vor descoperi în „TESTA“ un minunat medicament,— indispensabil în traiul zilnic.

de seară negreșit!

De găsit în cea dintâi farmacie sau drogherie.

„SPIRITIST“

Prezicător SĂVESCU

Strada **ETERNITAȚEI** No. 58 (prin Târgu Cucului) **Singurul** este în **ROMANIA**

PREZICATOR documentat cu INVENȚIE proprii sigure — dar fără a-și face — reclamă mare—

Incepând acum o nouă *„invenție“* în calculul „CIFRELOR“ prezice, orice afaceri serioase la persoane serioase descoperă orice mistere sufletești din viață și dă toate lămuririle necesare pentru orice interes, sufletește, căsătorii, boale orice fel, comerciale, furturi, atât cât e posibil desigur.

Dă lecții de sugestiune și magnetismul—face magnetismul pentru vindecarea boalelor de nervi, anemie, dureri de cap, gânduri fixe, energie, boala dragostei (iubiri fatale) și deprinderi rele, liniște în căsătorie etc.

Discreție sigură. Toată țara prin scris. Consult. 9—12 și 2—7½ Duminică până la 4 după masă.

Doctor A. Dascăl

BOLI de COPII și INTERNE VENERICE și SIFILIS

Tratamentul radical al Blenoragiei acute și cronice. Injecțiile intravenoase cu Neosalvarsan

Consult. și tratament :
10—12 a. m. și 2—8 seara
Iași, str. Cuza Vodă 42
(casele Cristofor)
vis-a-vis de Camera de Comerț

DOCTOR

N. L. Birnberg

Specializat la Paris

Boli Interne, Boli de Femei, Nașteri

IAȘI—STR. CUZA VODA No. 1
(vis-a-vis de Farmacia Jelea)
Consult. 8-10 a. m. și 3-8 p. m.
Pentru saraci zilnic gratuit

STUDENȚI prepară elevi de ambe secții (real și modern) la toate obiectele, în condițiunile cele mai avantajoase.

A se adresa la ziar.

SERBAREA BOBOTEZEI LA IAȘI

SOLEMNITAȚILE DE LA BISERICA SF. SPIRIDON ȘI DIN PIAȚA UNIREI

Serbarea Bobotezei a avut loc la Iași eri, cu un fast deosebit.

Timpul a fost favorabil, și un public numeros a ocupat Piața Unirei.

La Sf. Spiridon

Dimineața la orele 10, marele serviciu religios a fost oficiat de către P. S. S. Arhiereul Grigorie, vicarul Mitropoliei, asistat de un sobor de preoți, fiind prezent și I. P. S. S. Mitropolitul Pimen.

Raspunsurile au fost date de către corul Mitropoliei.

La această solemnitate au participat d-nii : gen. Zadic, comandantul corp. IV armată, George Brătianu, Osvald Racoviță, primarul orașului, Kalchi prim procuror, Coroi procuror general, col. Ionescu, comandantul reg. 13, col. Macri, comandaetul pieței, col. Dobrescu comandantul reg. 7 Roșiori, M. Borcea și Justin Adace ajutori de primari, ofițeri ai garnizoanei locale precum și un mare număr de credincioș.

*

După săvârșirea Sf. Leturghii, P. S. S. *Arhiereul Grigorie* a ținut o înălțătoare predică, vorbind despre Botezul Domnului.

In urmă s'au închinat rugpentru sănătatea M. S. Regelui Mihai, a membrilor Regenței și a familiei Regale.

Slujba sfințirei apelor

La orele 11, după terminarea serviciului religios, înaltul cler șefii autorităților și întreg convoiul de credincioși, au pornit de la biserică spre Piața Unirei Aici se afla ridicat un frumos pavilion, în fața căruia erau așezate trei cruci de ghiață, foarte frumoase.

Cl. P. S. S. Mitropolitul Pimen înconjurat de un sobor de preoți, a oficiat slujba sfințirei apelor ; și în urmă Inaltul Prelat a binecuvântat mulțimea. Muzica militară a intonat „Spre Rugăciune“ și Imnul regal.

Defilarea

După terminarea serviciului religios, trupele au defilat înaintea d-lui gen. Zadic, iar I. P. S. S. Mitropolit le-a binecuvantat, stropindu-le cu aghiazma.

In aceiași ordine ca și la venire, cortegiul s'a înapoiat la biserica Sf. Spiridon, unde s'a desfăcut.

La orele 12 solemnitatea era terminată.

REP.

In jurul plecării în străinătate

a d-lui Virgil Madgearu

„Neue Freie Presse“ dă următoarele ciudate amănunte despre plecarea d-lui Virgil Madgearu în străinătate :

„Secretarul general al partidului național-țărănist, deputat și presumtiv ministru de finanțe, d. Virgil Madgearu, a plecat azi la Praga, Paris și Londra. E sigur că se va întâlni la Paris cu prințul Carol.

Principalul motiv al călătoriei este însă după cum declară singur începerea unor tratative preliminare pentru încheierea unui împrumut, care să fie făcut în cazul când va veni la putere partidul național-țărănesc“.

Ziarul vienez mai afirmă că și d. Iuliu Maniu va pleca curând în străinătate.

Savanți români în Cehoslovacia

Praga (Ceps). — Ziarele anunță că în curând va sosi la Praga dr. Coriolan Petreanu, profesor la universitatea din Cluj. Scopul acestei vizite este organizarea legăturilor cu savanții cehoslovaci și a schimbului de publicații științifice dintre universitatea Carol din Praga și universitatea din Cluj.

Prof. Petreanu, eminentul cunoscător al arhitecturii populare a românilor transilveneni, va ține o conferință despre arhitectura din România. Conferința are loc în 6 Ianuarie la Institutul cultural româno-cehoslovac din Praga.

Epavele avionului

d-nei Grayson

Se anunță din Halifax (New-Foundland) cu data de 2 Ianuarie. In dreptul insulei nordice a arhipelagului „Principele Edvard Island“ din Golful St. Lorenz, au fost pescuite mai multe epave care proviu probabil de la un avion. Bucățile găsite vor fi supuse unei cercetări amănunțite, de oarece se crede că sunt părți de ale avionului lui Miss Grayson.

Cei mai favoriți autori

ai teatrelor din Austria

Viena. (Ceps).— In stagiunea trecută. au fost reprezentate la opera de stat din Viena, operele lui Puccini (60 ori) de Straus (48 ori), Wagner (44), Verdi (43) și Mozart (20).

La Burgtheater din Viena, Scribe a fost reprezentat 31 ori, Schiller (25), Jonson (25), Rostand (23), Feuchwagner (20), Nestroy (19), Romain (19), Shakespeare (18), Werfel (16), și Grilparzer (12).

La Teatrul Mic s'au dat piese de Molnar (63 reprezentații), Davis (36), Frank Hirschfeld (25), Bahr (21), Wildgans (14).

Din piesele serioase ce au fost reprezentate în stagiunea trecută la teatele din Viena, cel mai mare număr de reluări a înregistrat „Periferia“ de Langer.

Numirea noului prefect de județ

In fine prin grația lui Dumnezeu, Iașul a fost înzestrat cu un prefect : prin decret regal din 5 Ianuarie 1928, d. Eduard Lăzărescu a fost numit prefect al județului nostru.

D. Lăzărescu s'a reîntors eri după amiază în localitate, venind din Capitală, unde a depus jurământul în fața d-nului ministru Duca, pentru noua demnitate ce i se încredințează.

Prefectura de județ a fost înștiințată telegrafic despre această numire.

D. Lăzărescu va lua în primire postul de prefect Luni la prânz.

x Foștii directorii ai Băncei Generale, frații Sandu și Herman Weinrauch, au fost depuși la închisoarea Galata, după ce li s'au luat câte un interogatoriu, de către judele instructor L. Pavlotf. Mandatele lor, vor veni spre confirmare Luni, la Trib. III.

CRONICA DRAMATICA

(Continuare din pag. I-a)

ție este și tot atât de actuală...

Din punct de vedere technic, drama e însă inegală. Alături de scene bine susținute, cu dialog viol și cu imagini frumoase, se găsesc a tele stângace și naive—dacă nu chiar complect deplasate. Afară de acestea, *Bercovici* a fost ispitit de technica transoceanică, adică aproape jumătate din piesă e întrebuințată pentru pregătirea și crearea atmosferei. Drama face însă să fie văzută și mai ales trebue văzută interpretarea ce-o dă *Baratof* tipului lui Moschke. Aici nu e vorba de un renegat oare-care, devenit creștin pentru un blid de lapte, ci de flăcăul voinic, ca e preferă să sape, să are, să meargă cu vitele la drum, decât să învețe „Tanach“ si „Rasche“... Și fiindcă toți îl sâcâe necurmat, se duce. Pleacă în lume și devine creștin. Acesta este tipul, minunat interpretat de *Baratof*. La mimica și gesturile sale impunătoare, la admirabila exteriorizare a clocotului sufletesc, dr. *Baratof* a mai adăugat ceva, ce-i cam lipsea data trecută. Jucând cinci ani în *iddisch*, pronunțarea a devenit aproape pură, ștergând urma asperități și dificultății exprimări în *iddisch* de atunci, când după ce decenii jucase în rusește... Dar să nu zgândărim pagina dureroasă pentru atâți actori mari, risipiți în toată lumea...

După drama puternică a lui *Bercovici*, s'a jucat *„Tatăl“* lui Strindberg. Adică dr. *Baratof* a jucat *Tatăl*. Nu roiul lui Adolf, ci *toată piesa*. Pe umerii lui largi a dus tot greul și a suplinit cu puternica sa personalitate artistică și pe ceilalți și decorurile. Ba alte-ori și piesa în sine cum a fost cazul cu „străinul“..

Alături de impresionantele tipuri de acum cinci ani (*Aizic Șeftel*, *Șepșovici*, din D-zeul răzbunării și bătrânul din *Șema Israel* s'au mai adăugat încă două, tot atât de zguduitoare : *Moșke* și *Adolf*.

Revăzut acum, *Șepșovici* din drama lui *Asch* (*D-zeul răzbunării*) este par'că și mai impresionant. Poate și datorită dicției devenite atât de bogată în nuanțările ce scăpau înainte.

Dr. Baratof este, fără îndoială una din cele mai puternice personalități artistice, nu numai a scenei iddisch, dar a întregului teatru din toate țările și toate limbile.

Cine l'a văzut aseară în D-zeul răzbunării să spună, dacă n'a avut viziunea tipului shakespearian, a lui *Shylok* și nu a unui nenorocit stăpân de bordel. Ridicarea lui *Șepsovici* la asemenea înălțime o poate realiza numai un artist înzestrat cu resurse și cu intuiția atât de bogată, ca dr. *Baratof*.

Păcat, că în ciclul actual putem vorbi numai despre dânsul...

W.

ANUL XXIV No. 6192

3 LEI EXEMPLARUL

MARŢI 10 IANUARIE 1928

NIVERSITAŢII IAŞI

...ca Universităţii Loco

OPINIA

ZIAR POLITIC COTIDIAN

ABONAMENTE
Lei 1000 pe un...
„ 500 ... „ 6 lu...
„ 300 ... „ 3 lun...

ANUNCIURI
se primesc la toate
Agenţiile de Publicitate
şi la
Administraţia ziarului
Iaşi—Str. Gh. Mârzescu 17

Iarăşi problema chiriilor

Una din cele mai pasionante ...robleme ale anului va fi de ...gur problema chiriilor. Legea ...otată de trecutul guvern ave...rescan expiră în anul viitor şi ...guvernanţii actuali nu par dis...puşi a o prelungi.

Exact, nu se pot cunoaşte ...tenţiile guvernului. Ministrul ... justiţie, care dăduse unel... ...muriri, le-a desminţit îndată.

Ce soartă li se pregăteşte ...chiriaşilor? Ar părea că e pes...te putinţă să se înscrie în noua lege nişte dispoziţii mai aspre decât în legea de acum, care duce până la ultima limită „pa...sul spre normal", adică liber...tate deplină proprietarilor.

Dacă actualul guvern vrea să ...că operă de prevedere socia..., va trebui să întocmească un ...oect în care, menţinând co...e de spor la chirii şi pre...ngind contractele celor prote...ţi până astăzi, să înscrie ...ndiţii speciale şi pentru lu...ătorii de fabrici şi muncitorii ...e orice fel care n'au proprie...ţi. Criza economică face din ...eştia primele victime. Ei sunt ...oncediaţi din uzine sau lucrea...ă cu salarii minime, care nu ...e îngădue plata de chirii „nor...male".

Sărăcia şi lipsa în care ne sbatem astăzi se datoresc în foarte mare măsură politicei e...conomice a guvernului liberal. Acesta e dator deci să nu în...greuneze şi mai mult viaţa, pu...nând pe spinarea celor săraci toate greutăţile şi îndreptând toate greşelile pe socoteala lor.

Pentru funcţionari şi pensio...nari, vor trebui menţinute spo...rurile de chirii fixate anul tre...cut. A fost atunci un salt des...l de mare. Situaţia slujbaşilor ... s'a îmbunătăţit cu nimic. Ei ... au primesc ... de leafă ... ...caţii suficiente pentru plata ...chirii aşa cum le-ar dori ...pr etarii.

...general credem că noua ...va fi relativ dreaptă men...d *statul quo*, cu o excep...favorabila pentru munci...

— Y —

„Bancnote false—aviz fals"

Mitralierele italo-maghiare

Praga (Ceps)— Ziarul „Na...rodni Listy" a publicat un ar...ticol de fond sub titlul: „*Banc...note falşe—aviz falş*" în care ...se ocupă pe larg cu mitralierele ...italiene. Articolul insistă asupra ...acţiunii perfide a Ungariei şi ...pune că regimul social şi po...litic maghiar formează azi în ...Europa centrală o raritate de ...muzeu care nu se poate men...ne prin forţele proprii. Firma ...aliană care a furnizat Ungariei ...nele menţionate a săvârşit nu ...mai o excrocherie politică, ...ar şi una obişnuită, căci altfel ...ar fi trebuit să plătească pen...tru transport un tarif mai ridi...cat. Pe cât participă Italia în a...ceastă afacere, spune articolul, ...easta o va clarifica însuşi ...guvernul italian care va trebui ... facă o anchetă riguroasă.

Nu poate fi îndoială că Liga ...Naţiunilor ar fi foarte dăunat ...în poziţiunea ei, dacă organele ...sale n'ar da să înţeleagă actua...lilor guvernaţi din Ungaria că ...nu se pot aştepta la nici o in...dulgenţă şi că vor fi siguri răs...punzători de consecinţele ce ...pot avea pentru ei o asemenea ...călcare sistematică a obligaţiu...nilor stipulate.

Erupţie bogată

Sonda No. 8 a Societăţii Ro...mână Petroliferă din Kuncu, ...rupe de zece zile cu o mare ...violenţă.

Se strâng peste 100 vagoane ...petrol pe zi. Toate rezervoarele ...sunt pline.

Din toată lumea

O apariţie fantastică.—Locuitorii satului Walton-on-the-Naze (Anglia) au trăit câteva ceasuri de groază.

Acum 100 de ani, o parte din sat s'a prăbuşit în Ocean. Dispăruse şi biserica, în jurul căreia s'au brodat de atunci tot soiul de legende. Uneori pescarii povesteau că aud sunet de clopote în fundul apei, şi se închinau cuprinşi de teamă la ideia „bisericei fantomă" pe care o considera ca un duh misterios al regiunei.

Şi iată că acum s'a întâmplat minunea că biserica să se ridice deasupra apei, ca un monument înfricoşăter, acoperit de raci şi alge marine. Toată lumea a privit cu groază biserica-fantom, la 4 km. de ţărm. Dar după câteva ceasuri, clădirea fantomă s'a cufundat din nou. Ţărani din partea oceanului sunt înspăimântaţi la culme.

*

Vaccinul antituberculos.—Se ştie că vaccinul B. C. G, împotriva tuberculozei, descoperit de dr. Calmette, dă rezultate foarte bune dacă e aplicat pruncilor în primele zile după naştere. Acum s'au făcut cu succes experienţe pentru vaccinarea copiilor în vârstă de 2 şi 3 ani.

Dar ceva mai mult. La Oslo (Norvegia) s'au făcut cu mult succes, vaccinări la copii mari şi chiar la adolescenţi.

Este speranţă că în curând tuberculoza va fi complect învinsă.

*

Secretul profesional. — Doctorul Mornard din Paris a destăinuit unui prieten că nevasta acestuia, înainte de căsătorie suferise de unele boli lumeşti pe care i le curase el.

Destăinuirea a contribuit la divorţarea prietenului în chestie, de nevasta-sa.

Dar femeia s'a adresat parchetului, cerând trimiterea doctorului Mornard în judecată penală, pentru violarea secretului profesional. Şi cu toate că la proces prietenul a declarat că că ştia mai dinainte de purtările uşuratice ale fostei sale neveste şi că deci nu mai era secret ceia ce i-a destăinuit medicul,—dr. Mornard a fos condamnat la 500 franci amendă.

*

Mizeria la Peking.—Rasboiul civil a atras o cumplită mizerie asupra populaţiei din China. Nu s'au putut cultiva întinderi suficiente de pământ şi astfel populaţiunea duce lipsă de hrană. La aceasta s'a mai adăogat iarna deosebit de aspră.

In cursul lunii Decembre, la Peking au murit pe străzi 500 oameni de foame şi frig.

*

Un gest galant. — In anul acesta se va deschide la Sevilla (Spania) o expoziţie hispano-americană.

Guvernul din Madrid a decis să intervie la guvernele republicilor din America Centrală şi de Sud, cu invitaţia ca fiecare Stat să aleagă femeia cea mai frumoasă şi mai spirituală. Acest buchet de femei minunate va prezida serbătorile din Sevilla. reprezentând „sufletul latin". Toate cheltuelile de transport şi întreţinere vor fi suportate de statul Spaniol.

*

Automobilele în Germania. — In anul trecut, numărul automobilelor a ajuns în Germania la 723,935, marcând un spor mai mare decât în orce altă ţară. Totuşi, pe acest teren Germania rămâne în urma multor ţări.

Nu mai vorbim de Statele-Unite unde sunt 22 milioane de automobile (unul la 5 locuitori); dar Anglia are 1 la 43 locuitori; Franţa 1 la 44 locuitori; în timp ce Germania are numai un automobil la 87 locuitori.

La Berlin sunt 30.000 automobile, adica 1 la 66 locuitori; Hamburgul are 1 la 69. Cel mai bine înzestrat e oraşul Stuttgart cu 1 automobil la 42 locuitori.

In schimb, în Germania sunt foarte multe motociclete.

O mică distracţie diplomatică

sau

proectul franco-american de pace eternă

Toate statele se înarmează pe capete, în timp ce diplomaţii fac pe pacifiştii, ţinând discursuri şi convocând conferinţe „de dezarmare"... ca să adoarmă conştiinţa lumei necăjite şi exploatate.

Se înarmează deci şi Franţa, dar mai cu seamă Statele-Unite care au bani mulţi şi tind a-şi face foarte repede o flotă de războl mare cât a Angliei.

*

In plină înarmare şi ca simplă impresie, d. Briand a propus guvernului din Washington încheerea unui tratat de „pace eternă" între Franţa şi Statele-Unite.

Ministrul de externe american d. Kellog a răspuns că primeşte în principiu, dar cu unele condiţiuni şi în special ca tratatul să fie semnat şi de alte mari puteri. Guvernul francez face şi el unele rezerve, cerând să se specifice că nu orice războl, ci numai „războiul de agresiune" să fie declarat „în afară de lege".

Se vede bine că tratatul în chestie nu se va încheia, sau se va reduce la o declaraţiune pacifistă fără nici o valoare practică.

*

Dar să admitem că ar lua fiinţă angajamentul ultra pacifist franco-american.

Ce importanţă poate să aibă asemenea angajament, între două ţări ale căror interese nu se cioenesc şi nu ameninţă a dezlănţui ...oi între ele?

E... cum s'ar face convenţii de pace între Elveţia şi Rusia, sau între Afganistan şi Bolivia... adica între ţări care n'au şi nu vor putea avea nici odată conflicte armate.

Ar fi adevărată operă pacifistă, dacă s'ar face convenţii antirăzboinice între Anglia şi Rusia, Japonia şi Statele-Unite, Franţa şi Germania, Franţa şi Italia etc. Dar asemenea convenţii nu se fac, şi nici macar nu se propun.

Pentrucă regimurile lacome se pândesc, se înarmează şi vor arunca omenirea în noui şi groaznice războae. Şi tocmai în vederea acestor războae, masele populare sunt acum înşelate cu poveşti pacifiste.

APSECTE

Şi profanarea mormintelor...

Lucrurile se desfăşoară în ordinea firească: după bătaia sistematică aplicată timp de cinci ani evreilor pe stradă şi în trenuri, după devastarea sinagogilor trebuia să vină profanarea cimitirelor.

Oricât ai fi de barbar, oricât nu ai considera cu simpatie fetişismul monumentelor ridicate pe morminte, dărâmarea lor constitue una din cele mai odioase.

Urmele găsite în cimitirul din Piatra-Neamţ sunt, după indicaţiile ziarelor, de şoşoni şi galoşi; nici nu se putea altfel: ţăranul şi omul simplu din mahalele nu se vor preta niciodată la ruşinea unei profanări de morminte; numai câţiva orăşeni ticăloşiţi de o propagandă anarhică se pot deda la asemenea acte de vandalism, pe care nici vrem a cea mai întunecată a progromurilor ruseşti nu le-a cunoscut.

Ce este de făcut? Care poate fi soluţia pentru stăvilirea valului de barbarie care ameninţă să ne cuprindă? Trebue să se ştie că în îngreuierea împrumutului extern, ecoul tulburărilor antisemite în străinătate a avut un rol cu deosebire important.

Nesiguranţa şi ameninţarea continuă nu pot fi elemente care să câştige încrederea ţărilor civilizate; propaganda păgubitoare pe care o face contra ţării acţiunea antisemită, trebue să fie înăbuşită.

Dar ea nu poate fi înăbuşită

(Continuarea în pag. 4-a)

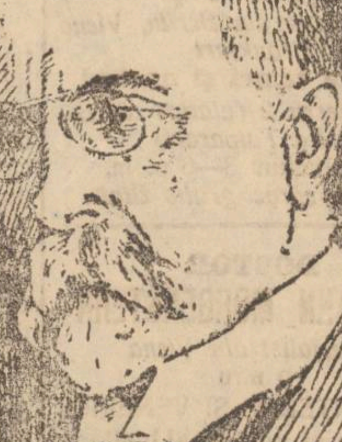

D. MASARYK pr. şedintele republicei cehoslovace, despre care se anunţă că se află grav bolnav.

„OPINIA" LITERARA ŞI ARTISTICA

După sărbători

S'au sfârşit formalităţile pentru primirea noului an. Cu toţii l-am întâmpinat frumos ca pe un mosafir, dela care putem obţine multe lucruri. Au trecut însă şi chefurile nopţilor albe, a trecut şi veselia care un moment părea trainică şi generală. Pentru acele câteva clipe de iluzii deşarte am uitat necazurile toate, fiindcă trebuiam, fiindcă voiam să le uităm. Dar acum, când s'a isprăvit ospăţul atâtor năzuinţi, observăm cu tristeţă că nădejdile noastre vor rămâne iar neizbutite, cum au rămas şi anul trecut, şi acum doi ani şi totdeauna. Azi, calendarul aceloraşi amăgiri din trecut se repetă exact filă cu filă. E adevărat: toţi anii sânt la fel!?...

i. b.

FAPTE

O brutăreasă originală

De curând s'a declarat un incendiu la brutăria doamnei Nenou de Tréguier, proprietăreasa casei în care a locuit Ernest Renan. Când focul a izbucnit, brutăreasa, în loc să-şi salveze câte ceva din averea ei, ea a luat cu sine toate amintirile dela marele istoric francez: note de clasă, scrisori familiare, diferite manuscrise, etc.

Apropiere internaţională

O vedetă franceză joacă actualmente la Berlin, într'o revistă a unui mare music-hall. Inainte de intrarea ei în scenă, apare la rampă regisorul cu următoarea prezentare:

-- „Doamnelor şi domnilor,„

(Continuarea în pag. 4-a)

Inarmările clandestine ale Ungariei

Vechea mânăstire de la *Szent Gotthard* (punct de graniţă între Ungaria şi Austria) pe unde ungurii au introdus prin contrabandă mitralierele italieneşti.

Guvernul polon dezminte că transportul ar fi fost destinat Poloniei, şi rămâne deci stabilit că înarmările clandestine sunt opera guvernului maghiar, în complicitate cu guvernul italian.

Ziarele engleze anunţă că d. Titulescu, în numele Micei Antante, va protesta la Liga Naţiunilor.

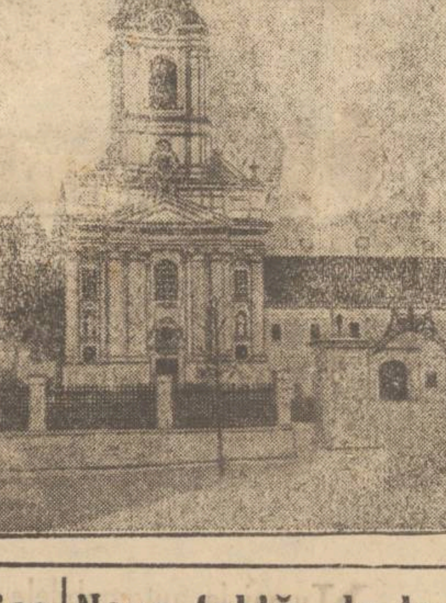

Actualităţi politice

Situaţia guvernului

Oficiosul guvernamental „Viitorul" publică o informaţie-comiunicat prin care dezminte categoric toate ştirile care pretind că guvernul ar fi îngrijorat şi că s'ar teme de cădere. Dimpotrivă:

„în ceia-ce priveşte situaţiunea guvernului, putem să dăm asigurările cele mai formale că ea este mai bună ca totdeauna".

Adica, guvernul n'are de loc gând să plece, or cât s'ar frământa opoziţia.

Avertisment

D. Madgearu a acordat un interview ziarului „Neue Freie Presse", anunţând organizarea rezistenţei cetăţeneşti şi ţinerea congresului la Alba Iulia, chiar împotriva voinţei guvernului.

La aceasta, guvernul răspunde prin „Viitorul" că:

„nici partidul naţional-ţărănesc şi nimeni în ţara asta nu va putea ţine nici un fel de întrunire care nu ar avea autorizaţia guvernului".

Că există legi care garantează libertatea întruuirilor, şi că un guvern nu se poate substitui legilor, năpustindu-se ca o povară oarbă asupra cetăţenilor...asta-i altă chestie. X.

Furtună şi inundaţii la Londra

O groaznică furtună a bântuit asupra Londrei, nimicind câteva clădiri.

In acelaş timp apele Tamisei au revărsat, inundând cartiere întregi şi surprinzând populaţia în timpul nopţii. Au murit câteva zeci de persoane.

*

O furtună violentă a bântuit şi Germania de vest. In oraşul Colonia au fost sparte aproape toate geamurile dela case. Mai multe persoane au fost rănite.

Noua tablă de legi

a unei logodnice

Miss Dorothy La Verne Bacher, din Orange (Statele Unite) a anunţat logodna ei cu Harold K. Beck din Everett (Massassuschetts) şi în acelaşi timp a dat publicităţii o seamă de reguli prin care speră că va face din bărbatul său un om mai bun. Iată această nouă tablă de legi:

— Tu nu trebue să fi avut nici o altă tovarăşă înainte de a mă avea pe mine.

— Trebue să te închini în fie care seară în genunchi, cerând în special binecuvântarea cerească asupra casei noastre.

—Trebue să îndeplineşti toate îndatoririle de familie pe bază de egalitate, chiar în ce priveşte îngrijirea copiilor, facerea bucatelor şi deretecatul casei.

— Nu trebue să-mi trezeşti cu premeditare gelozia.

— Nu trebue să ai secrete faţă de mine, eu având dreptul inviolabil de a-ţi deschide scrisorile de orice fel.

— Nu trebue să te laşi ispitit de băuturi otrăvitoare, nici să devii sclavul Doamnei Nicotina (adică, să nu fumeze prea mult).

— Să dai la timp de cheltuială.

— Trebue să-mi implineşti capriciile, să nu neglijezi să mă duci la teatru, la operă, la bal şi la alte activităţi sociale, şi totdeauna să apari elegant când vei fi cu mine.

— Nu trebue să te ocupi prea mult de afacerile de inimă din trecut, adevărate sau închipuite.

— Nu trebue să te desparţi nici odată de mine fără să-ţi fi dat o sărutare, iar tu să-mi răspunzi cu aceaşi măsură.

*

Miss Bacher este o artistă de douăzeci şi doi de ani, iar d. Beck este de douzeci şi cinci de ani, licenţiat în ştiinţe, şi funcţionar la o societate tehnică din Washington. Miss Bacher declară că aceste porunci n'au fost iscălite de Beck, iar părinţii ei le consideră cu zimbete îngăduitoare. Totuşi miss Bacher le consideră cu multă seriozitate. „De sigur, a încheiat logodnica americană, aceste porunci nu sunt legale, dar se ştie ce zile tulburi trăim azi. Planul meu cu regulele prescrise le va preveni şi înlătură".

Noi credem însă că miss Bacher, cu asemenea pretenţii, riscă a rămâne nemăritată.

Iar la taifas cu filologia!

Ce ne mai spune d. August Scriban

Limba cuprinde în ea sufletul şi inima omului şi în ea găseşti mii de frumeseţi când te apuci s'o analizezi. De aceia nu e de mirat că filologii, ca şi alţi cercetători, sânt în stare să renunţe la toate măririle lumii numai să-l laşi în pace să scormolească prin hârţoagele lor, întinzînd din când în când mâna spre o ceşcuţă de cafea sau un păhăruţ (ori chear stacan) de ceai şi, după simpatie (*trahit sau quemque voluptas*, îl trage pe fie-care plăcerea lui!) chiar spre un păhăruţ de vinişor şi... altele!

Ast-fel acuma, înteţându-se iar gerul, m'am gândit să-l cer lui conu August Scriban continuarea articolului precedent (28 Dec.) relativ la povestea cu elevii care îi scornesc cuvinte şi i le dau ca auzite de ei ca să le toarne în dicţionar, cum cred unii naivi (care l-au şi ridiculizat la gazetă pentru asta). L-am găsit acasă şi a început aşa:

— Vai de capul lor, măi băiete, dacă-şi închipue ei că dicţionarul se face aşa cum crede poporul că s'a dus Cuza la Constantinopole, a intrat busna la sultan şi i-a dat să iscălească hârtia de recunoaştere a domniei lui. Cică sultanul taman ducea la buze felegeanul de cafea, când hop Cuza pe uşă! Intâi ia zis *bon jour*, apoi i-a întins hârtia zicându-i pe româneşte:

Iscăleşte, măi sultane! Atunci sultanul s'a fâstâcit (de la fâstâc!) sau a sfeclit-o (de la sfeclă!), a iscălit, şi Cuza a plecat triumfător!

Aşa şi bieţii oameni care cred că elevul vine c'un cuvânt scornit, eu zic „Bine" sau „Bravo", şi-l şi torn în dicţionar! Oamenii, chiar trecuţi prin universitate, rămân une-ori c'o doză de naivitate de mori de râs! Vor fi fiind unii care înghit tot ce li se oferă. Treaba lor!

Dar la mine nu e aşa. Mai întâi, elevii mei nu mint! Ei ştiu că minciuna e semnul fricii şi o evită. Ei mă iubesc ca pe tata lor şi n'ar vrea să mă vadă făcut de râs printr'un cuvânt scornit de ei, ca arheologii ceia (pe la 1902) cu tiara lui Saitafernes, falsificată la Odesa, ori ca naturaliştii cei înşelaţi cu un

(Continuarea în pag. IV-a)

„O trăsură mare"
părţile sale esenţiale —

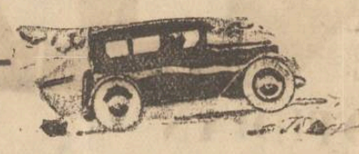

totuşi redusă ca dimensiune şi preţ, pentru a deveni una din cele mai puţin costisitoare, atât ca preţ, cât şi ca întreţinere.

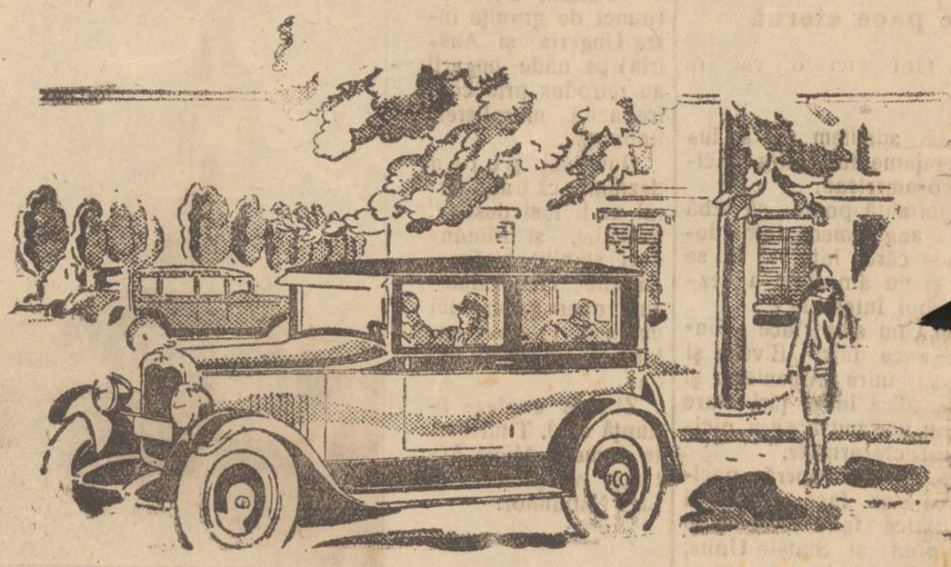

Numai la automobilele mari şi costisitoare veţi găsi proporţiile desăvârşite precum şi perfecţiunea şi nenumăratele caracteristici ale Chevrolet-ului.

Motorul său e apărat printr'un epurator de aer şi un filtru de ulei. Caroseria sa e construită de Fisher, creatorul caroseriilor automobilelor de lux. E echipat cu un indicator de benzină, cu lumină electrică şi pornire automată, blocaj de direcţie.

Niciodată până azi, nu s'a conceput şi echipat o maşină eftină în condiţiunile excelente cum a fost construit Chevrolet-ul, pe baza metodelor celor mai perfecţionate de construcţie a celor mai scumpe automobile.

LEONIDA & Co. S. A.
Reprezentant exclusiv pentru România:
Banca Moldova — Iaşi
Sucursale şi Agenţi în toată România

CHEVROLET

Un produs al lui General Motors

CHEVROLET

Chevrolet Touring 133.000 lei

SFAT PARINTESC

Căci prin întrebuinţarea noului produs „SANTOL" care este o frecţiune extrasă din plante medicinale şi Menthol, vindecă cu succes gripa, dureri de cap, de mâini şi de picioare, înţepenirea gâtului, junghiuri, nevralgii, reumatism, accese nervoase, dureri de dinţi, oboseli, etc.

Santol fiind preparat din alcohol pur cu sucuri din plante medicinale şi având o cantitate importantă de Menthol care este cunoscut ca un remediu bun în toate cazurile de răceală face ca: Santol să fie un preparat excelent, tonic, antiseptic, deci nu trebue să lipsească din nici o casă.

La răceli, dureri de mâini şi de picioare, junghiuri, se frecţionează cu Santol partea care suferă durerea, apoi se înveleşte bine cu plapoma sau cu un obiect călduros (lână) şi se schimbă cămaşa la transpirare.

La gripă, guturai, dureri de cap, se frecţionează cu Santol, capul, tâmplele, vinele gâtului, câteva picături de Santol pe vată pus în urechi şi nas face mult bine.

Santol cu apă de gură, întrebuinţat câteva picături în apă, graţie compoziţiei şi a Mentholului, este un puternic dezinfectant, tonic şi prin puterea lui antiseptică, distruge toţi microbii care se introduc pe cale bucală (prin gură). Două-trei picături aplicate pe o bucăţică de vată şi pusă în măsea alină durerea.

Santol este recomandat şi trebue întrebuinţat chiar şi de omul sănătos atât tânăr, cât şi bătrân, intelectual ca şi muncitor, sportsman, etc. căci printr'o frecţiune cu acest preparat pune sângele în mişcare, înlătură oboseala şi dă corpului vioiciunea naturală.

Santol se găseşte de vânzare la toate Droguriile şi Farmaciile din ţară; vânzarea en-gros: Emil Zaharia & Cernătescu, Bucureşti, str. Popa Nan No. 181.

IASI: Reprezentanţa şi Depozitul: **Lady** Bulev. Ferdinand No. 9

Intreprinderile Forestiere
S. WEISMAN
Fabrică de Cherestea
Şoseaua Moara de foc No. 18-26

Anunţă pe Domnii antreprenori, maiştri tâmplari şi mobilieri că dela *1 Februarie 1928* va începe funcţionarea
SECŢIEI DE TAMPLARIE
cu maşinele cele mai moderne, care se vor închiria cu preţurile după cum urmează:

Maşina Specială Automată de Sliţuit **Lei 120 ora**
Maşina de grosimi 3 părţi pentru dulapuri „ **2.50 m. p.**
Freză, Maşina de grosimi, Abricht,
Maşina de găurit, Bandsăge şi circular tâmplărie **Lei 60 ora**

Se vinde lemne de foc uscate, tăiate, esenţă tare cu 75 lei suta Kgr.

MARILE HOTELURI
„Traian" şi „Continental" IAŞI
COMPLECT RENOVATE
MARI REDUCERI DE PREŢURI

Salonul Hotelului „Traian" complect renovat se închiriază pentru nunţi şi ceaiuri dansante cu preţuri convenabile.

Dela Societatea „Propăşirea Iaşilor"

Iaşii, capitala agricolă a Moldovei întregite

Sub acest titlu, d. Inginer ag. Const. I. Ciulei, Directorul Asociaţiei culturale Agricole, a ţinut Joia trecută la Universitate o interesantă conferinţă.

Plecând dela constatarea că prin mărirea teritoriului ţării, cuprinzând regiuni cu condiţiuni agricole, profund deosebite între ele, unele instituţii centrale ca Uniunea Camerilor de agricultură, Uniunea Sindicatelor agricole şi viticole, Centralele Băncilor populare, a cooperativelor de consum şi a celor agricole, Casa centrală de împrumut pe gaj şi Creditul funciar rural, care finanţează Casele de credit ale agricultorilor, s'au dovedit neputincioase a îndruma şi a controla bunul mers al instituţiunilor judeţene respective,—conferenţiarul preconizează *federalizarea acestor instituţii din Moldova, Basarabia şi Bucovina, cu aprobarea centralelor lor, în puternice regionale cu sediul la Iaşi.*

Funcţionarea acestor regionale poate fi mult înlesnită de către corpul profesoral de specialişti al *secţiunei de ştiinţe agricole a Universităţei,* după cum şi colaborarea acestuia cu regionalele proectate va atrage din partea tuturor Camerilor de agricultură un larg sprijin financiar; iar contactul profesorilor cu pulsaţia vieţei agricole a unei regiuni de 27 judeţe, va influenţa în mod favorabil caracterul cursurilor predate studenţilor de la această secţie.

După aceleaşi norme s'ar putea încerca descentralizarea agricolă pentru Muntenia şi Dobrogea în jurul *şcoalei superioare de agricultura de la Herestrău,* iar acei pentru Transilvania şi Banat în jurul *Academiei agricole de la Cluj.*

In legătură cu această acţiune se propune consituirea la Iaşi a *grupărei tuturor par amentarilor agricultori din Moldova întregită,* indiferent de credinţele lor politice, potrivit rezoluţiunilor luate la ultimul congres internaţional de agricultură, ţinut la Varşovia, care a preconizat asemenea grupări ca un mijloc real de legătură între asociaţiile agricole cu parlamentul şi cu guvernul fiecărei ţări.

Prin organizarea şi activitatea depusă de *Asociaţia culturală agricolă a Moldovei întregite,* care numără ca membri fondatori şi activi 35 de instituţii agricole din 15 judeţe ale regiunei, s'au făcut primii paşi pentru înfăptuirea la Iaşi a descentralizărei agricole proectate.

Pentru manifestarea în mod public a viitoarelor regionale, Municipiul oraşului Iasi este rugat să ofere parcul Expoziţiei agricole dela Copou cu construcţiunile şi instalaţiunile de acolo în starea în care se află urmând ca ele să fie amenajate şi sporite de către toate Camerile de agricultură din regiune, care sunt puse în cunoştinţă de acest proect, pentru organizarea unor expoziţii şi târguri de mostre periodice în colaborare cu Uniunea industriaşilor din România şi cu consulatele din Cernăuţi şi Galaţi ale *Germaniei, Cehoslovaciei, Poloniei şi Italiei,* care de asemeni se arată dispuse a construi pavilioane proprii spre a participa cu produsele fabricilor de maşini, unelte şi accesorii trebuincioase populaţiei agricole.

Asociaţia culturală agricolă în unire cu secţia agricolă a Universităţei, a luat hotărârea să convoace pe ziua de 20 Februarie în localitate *un mare congres al tuturor inst tuţiilor agricole şi al parlamentarilor agricultori din cele 27 judeţe ale regiunei* spre a stabili normele nemerite pentru constituirea regionalelor proectate cu prilejul inaugurărei primului târg de mostre, care ar putea avea loc în cursul lunei Mai.

Dacă acest congres va avea reuşita aşteptată, atunci Iaşii vor deveni chiar din acest an capitala agricolă a Moldovei întregite.

— Azi rulează la Sidoli „Ivan cel Groaznic" opera completă de Lev Tolstoi. Primul film din Rusia sovietică, cu marele tragedian Leonidof..

OM DE SERVICIU căsătorit, fără copii, se caută la o bancă locală. Adresa la ziar.

Camera de Comerţ şi Industrie
Circumscripţia Iaşi

Publicaţie

Se aduce la cunoştinţa celor interesaţi că în ziua de 25 Ianuarie 1928 orele 11 dimineaţa, se va vinde prin licitaţie publică orală în sala de şedinţe a acestei Camere, un automobil uzat marca „Ford" tip 1925 în stare de funcţiune, având cinci caucincuri bune şi alte diferite rezerve.

Amatorii de a concura la această licitaţie sunt invitaţi a se prezenta în locul şi data indicată pentru a concura la licitaţie însoţiţi de garanţia de 3000 lei în numerar.

Orice informaţiuni se pot lua la biroul secretariatului în orice zi de lucru între orele 9-13 dim.

p. Preşedinte, Fr. Şaraga
Secretar, G. I. Mirăuţă

DOCTOR
L. HEITEL
MAMOŞ
De la clinicile din Berlin, Viena Frankfurt
Boli de femei şi naşteri
Str. Săulescu 2 (alături de Biserica Talparari)
Consultaţiuni 3—6 p. m.
Pentru săraci gratis zilnic.

DOCTOR
HERMANN MORGENSTERN
Specialist din Viena
pentru
BOLI INTERNE ŞI VENERICE
Tratament modern al bolilor
de Inimă, Plămâni şi Stomac
Injecţii cu *Insulin* contra *Diabetului* (zahar)
RAZE ULTRAVIOLETE
BAI DE LUMINA
s'a mutat în strada **Cuza Vodă 6** colţ **Sărăriei**
(Deasupra Farmacia Jelea)
Consult. 8-1 a. m. şi 3-8 p. m.

SUBSEMNATUL Aron Aron cârciumar dom. în Iaşi şos. Păcurari No. 62 aduc la cunoştinţa generală şi în special a d-lor depozitari de băuturi spirtoase că angajatul meu Isidor Marcovici, n'are nici un drept de a face cumpărături de orice fel în numele meu şi nici de a contracta vre-o datorie pe numele meu, deoarece n'a avut nici odată acest drept şi nu-l are nici de azi înainte. ARON ARON

S'AU PIERDUT două accepte ale firmei Edmund Cupfer emise la 31 Octombrie 1927 în ordinul casei Doboş Samuel din Timişoara una de Lei 2000.— scadenţa 11 Ianuarie 1928 şi una Lei 1978.— scadenţa 31 Ianuarie 1928.— Le declarăm nule şi fără valoare în mâinile oricui s'ar afla.

Sam. Doboş S. p. a.
Timişoara

PERDUT buletinul de înscriere în biroul populaţiei.
Il declar nul şi fără valoare în mâinile oricui s'ar găsi.
HERŞCU CANDEL
str. Apeduc 8

BLANA bună, niurcă, de vânzare de ocazie în strădela Vovidenie 11.

O surpriză la Iaşi!

Două din simpatiile publicului ieşan d-nii Mil. Gheorghiu şi Miron Popovici societari ai Teatrului nostru sunt organizatorii celei mai selecte petreceri care va avea loc în seara de *Sâmbătă 28 Ianuarie în saloanele* **Cercului Militar.**

Pictorul Jean Cosmovici şi sculptorul Richard Hette, cunoscuţii şi apreciaţii artişti vor da concursul la **Balul Artiştilor** (mascat şi nemascat) pentru creiarea unui fond care să înlesnească mijloacele de călătorie în străinătate.

Scopul fiind atât de lăudabil sperăm că publicul nostru se va grăbi să nu piardă ocazia de a petrece o seară plăcută. Se pregătesc cele mai originale surprize. Vor cânta până în ziuă două orchestre:

Orchestra cea mare a Reg. 13 şi celebrul jazz-band Fuhrman.

Avem plăcerea a anunţa că cel mai frumos concurs de care s'au bucurat artiştii de mai sus a fost al D-lui general Zadic şi al D-lui general Botez cari au avut bună-voinţă, înţelegând scopul lor frumos să le acorde saloanele Cercului Militar. D-nii Mil. Gheorghiu şi Miron Popovici ne roagă să le arătăm mulţumiri şi recunoştinţă.

Culturale

La căminul cultural din Baltaţi au avut loc în cursul acestei vacanţe, două şezători. Se observă cu multă bucurie de către conducătorii acestui cămin, că chemarea lor nu a răsunat în pustiu. Sunt săteni cari nu lipsesc dela nici o şezătoare. A devenit pentru ei o trebuinţă, legătura cu cei ce se duc acolo ca să le ducă veşti de pretutindeni, comentate pe înţelesul lor.

Li se face cunoscut cele din urmă cuceriri ale ştiinţei şi îi minunează. De pildă, descrierea drumului făcut de Lindberg peste ocean, cu aeroplanul, au ascultat-o ca pe o evanghelie.

Intr'o apropiată şezătoare, d. căpitan Davidescu din aviaţie le va arata un aparat în miniatură şi le va povesti câteceva din viaţă şi emoţiile aviatorilor.

Nenorocire în minele Comăneşti

Bacău.—Parchetul local a fost înştiinţat că în minele Comăneşti, a încetat din viaţă lucrătorul Miron Chirilă Simion.

Pe când lucra la desprinderea unui bolovan de cărbune din strat, a fost cuprins de un curent de gaz, care l'a asfixiat.

INFORMAŢII

x UN INTREIT BOTEZ.—Maestrul Octav Băncilă, în virtutea unor vechi idei libertare, nu-şi botezase unii din copii. Acuma, înscriindu-se la liberali, maestrul Băncilă a hotărât să facă şi ceremonia creştinării copiilor.

Ieri s'a celebrat botezul copiilor Florica, Andrei şi Petrişor Băncilă, de către preoţii Vasiloschi şi Vuza.

Naşii lui Petrişor au fost d-na şi d. Osvald Racoviţă; naşii d-rei Florica au fost d-na şi d. Victor Iamandi; iar naşul lui Andrei d. Andrei Chefneux.

Un adevărat botez liberal.

x Un incendiu s'a declarat aseară la casa săteanului Ion Stroescu din com. Prisacani (Iaşi) distrugându-i întreaga gospodărie.

Pagube sunt considerabile.

x *Confirmări de personal poliţienesc.*— Prin deciziune ministerială a fost confirmat următorul personal la Prefectura poliţiei Iaşi.

Ion Prepeliţă, fotograf, Ion Anghelescu, comandant de sergenţi, Cântă Lesne Marin, ajutor comandant de sergenţi, Adam Gh., Marin Gh., Ion Dorofteiu, I. Petrescu, Ilie Sticlăreanu şii Ion Nichifor, ofiţeri de sergenţi cl. III, Const. Harija, ofiţer de sergenţi cl. IV, V. Coseriu, V. Spoteruţ, Stan Dumitru şi P. Boblic, sergenţi majori cl. V.

x Intru cât şi în localitate s'au descoperit două bancnote false a 1000 lei, autorităţile poliţieneşti au avut eri o consfătuire cu delegaţii Băncii Naţionale.

S'au luat măsuri pentru a se da de urma falşificatorilor.

x La prefectura de judeţ au sosit certificatele reuşiţilor la examenul pentru ocuparaa funcţiilor active, care s'a ţinut în localitate în luna Septembrie.

x D-na Maria Vasiliu, moaşă din com. Vrăneşti-Iaşi, a fost scoasă la pensie din oficiu.

x La Brigada de Urmărire este cercetat Loghin Salnicov, acuzat de a fi comis un furt. El a fost înaintat Parchetului.

x D-na Ecat. Popovici, din Calea Galatei a reclamat d-lui Comisar Sprînceană şeful Brigăzii de urmăriri că prin ruperea lăcăţilor dela uşa, a fost jefuită de necunoscuţi.

x Parchetul militar, a cerut autorităţilor locale să întreprindă o anchetă pentru descoperirea celorlalţi complici ai dezertorului N. Negoiţă.

Se ştie că fiind prins, dezertorul a mărturisit o serie de furturi comise în Iaşi şi că intenţiona o crimă asupra unui cunoscut rentier din str. Cuza Vodă.

Dezertorul mai avea câtiva complici care au reusit să dispară la timp.

x *Concert.*—Vineri 20 Ianuar va avea loc în sala Elisabeta, un concert dat de concetăţeanul nostru d. Willy Finkelstein, cunoscutul tenor.

La pian, d. prof. Radu Constantinescu.

Pe program: Schubert, Schumann, Grieg, Strauss, Gretchaninov, etc. precum şi arii româneşti.

x Un început de incendiu s'a declarat la locuinţa d-nei Maria Păslaru din strada Zugravi.

Pompierii au localizat focul la timp.

x La Biserica Nicoriţă s'a oficiat ieri un parastas pentru Ion I. C. Brăteanu.

Au participat toţi parlamentarii liberali în frunte cu d. George Brăteanu, precum şi un numeros public.

x D. Gh. Botez a găsit pe str. Păcurari un portmoneu de piele neagră, conţinând mai multe acte şi 30 coroane ungureşti.

Actele sunt pe numele lui Bercovici Strul. Portmoneul a fost depus la poliţie.

Dunărea se desgheaţă

Giurgiu 9. — Se făcuse planul de a se arunca în aer cu dinamită barajul de gheaţă din mijlocul Dunării. Dar apele se retrag şi gheaţa a început să se topească aşa ca nu va mai fi nevoe de intervenţia omenească.

Deputat rănit

într'un accident de automobil

Bucureşti 9.— Automobilul No. 7936 în care se afla un deputat Cioladin (?), trecînd cu viteză la şosea s'a lovit de un pom. Deputatul, grav rănit la cap a fost transportat la spitalul Filantropia.

Atenţiune !

Mâine seara la „Princiar-Traian"

începe a concerta noua orchestra

TAUSTER

absolvenţi ai Conservatorului din Viena şi Berlin, compusă din 6 persoane,

care va cânta din următoarele instrumente: Vioară, Violoncel, Pian, Saxofon, Banjou, Jaz-complect, Armonia, Ferestrău, Trompetă, Xilofon, etc. şi va face deliciul publicului vizitator.

Adevăratul Negru face parte din orchestra Tauster

Mâncăruri delicioase, bufet bine asortat, — Bere Azuga. — Băuturi fine.

ULTIMA ORA

ACŢIUNEA MICEI ANTANTE

IN CONTRA INARMARILOR UNGUREŞTI

Praga 9 — Intr'o consfătuire a reprezentanţilor statelor din Mica Antantă, s'a hotărît sezisarea Ligii Naţiunilor şi stabilirea unui control efectiv al dezarmării Ungariei.

*

Bucureşti 9.—D. Ciolac Antici ministrul Jugoslaviei la Bucureşti a avut eri o lungă întrevedere cu d. Duca, în chestia înarmărilor clandestine ungureşti.

D. Vintilă Brătianu a sosit eri dimineaţă în Capitală. D-sa a fost vizitat imediat de d. Duca, care i-a comunicat comunicaţiile din Varsovia cum că Polonia n'a comandat nici un fel de arme din Italia şi că prin urmare transportul de mitraliere italiene era destinat Ungariei. Apoi ministrul de externe ad. interim a pus în curent pe şeful guvernului cu mersul acţiunii diplomatice în această chestiune.

Altă explozie la Berlin

Berlin 9.—Eri dimineaţă o gravă explozie s'a produs în laboratorul firmei Weinberger et Comp. din Parkstrasse. Intreaga clădire a fost distrusă. Două persoane au murit.

Detunătura exploziei s'a auzit în întreg Berlinul.

Accident de automobil

al artistului Manolescu

Bucureşti 9.—Un accident de automobil s'a întâmplat în str. Românăt

Automobilul No. 68 în care se afla artistul dramatic Ion Manolescu venind cu viteză, a lovit trăsura No. 452, sfărâmînd-o complect şi omorând caii. Şoferul şi d. Manolescu au fost uşor contuzionaţi.

Gravă explozie la Poşta Centrală

Depozitul de masagerii cuprins de flacări

Bucureşti 9. — O violentă explozie s'a întâmplat eri la poşta centrală a Capitalei.

Farmacistul Riesdörber din str. Carol a depus eri la poştă un colet conţinând materii inflamabile şi cu destinaţia pentru Râmnicu-Vâlcea. După puţine ceasuri, coletul a făcut explozie, distrugând geamurile şi provocând un incendiu la depozitul de mesagerii. Personalul poştei a fost cuprins de panică.

Intreg depozitul a luat foc şi au fost distruse numeroase pachete de valoare.

S'au luat imediat măsuri de izolare şi după o oră pompierii au reuşit să stângă focul.

Farmacistul va plăti toate pagubele.

Se vor prelungi

contractele de închiriere ?

Bucureşti 9. — In localul „Uniunei funcţionarilor comerciali" a avut loc eri o întrunire a chiriaşilor.

D. avocat Magder a expus rezultatul întrevederii pe care a avut-o cu d. Stelian Popescu, ministrul justiţiei, care i-a dat asigurări că se va veni la timp cu o nouă lege de prelungire a contractelor.

In curând congresul general al chiriaşilor.

Scandal în stradă

provocat de doi studenţi

Bucureşti 9.— Eri dimineaţă doi studenţi, dintre care unul Zaharia de la drept, au provocat un mare scandal în bulevardul Ghica. Ei au voit să intre în cimitirul evreesc Filantropia, dar au fost opriţi de public. Furioşi, studenţii s'au răzbunat pe casa unui evreu din bulevardul Ghica devastând-o. Intervenind forţa publică, un poliţist a fost lovit.

Scandalagii au fost duşi la poliţie, unde li s'a luat câte o declaraţie.

Lupii la Vaslui

Vaslui 9.— La marginea oraşului s'au semnalat haite de lupi.

Bestiile au pătruns chiar şi în curţile locuitorilor de la periferii.

Intrunire iorghistă

Bucureşti 9.—In sala sindicatului ziariştilor a avut loc o întrunire a partizanilor d-lui Iorga.

D. Taşcă a făcut un expozeu asupra situaţiei politice, spunând că guvernul actual nu poate face faţă nevoilor ţării şi că opoziţia trebue să colaboreze pentru întronarea legalităţii şi a democraţiei.

D. Cihodaru a declarat că Regenţa trebue să fie arbitru imparţial între partide.

Au mai vorbit şi alţi oratori în acelaş sens.

Prefectul de Iaşi

Bucureşti 9.—In urma refuzului d-lui colonel Bălănescu de a primi postul de prefect al poliţiei Iaşi, d. Maior Agapi din jandarmi a fost recomandat în acest post.

Ambasadorul sovietic la Roma

Roma 9.— D. Otto Schmidt a fost numit ambasador al sovietelor la Roma.

Inapoierea d-lui Argetoianu

Bucureşti. 9.—D. Argetoianu ministrul agriculturii fiind chemat telegrafic în Capitală, şi-a anunţat sosirea pentru Mercuri.

D. Argetoianu va supune consiliului de miniştri proectele sale de legi, între care proectul de standardizare a cerealelor.

Remanierea ministerială

Bucureşti 9.-Ziarul „Cuvântul" anunţă că remanierea ministerială se va face în cursul acestei săptămâni probabil Mercuri sau Joi. Se dă ca sigură intrarea d-lui Antonescu la finanţe şi a d-lui Sassu la industrie.

Crima unui guard comunal

Tg.-Neamţ.—Guardul comunal Const. Petrea din Călugăreni, în urma unei certe cu vecina lui Elisabeta V. Creţu, a lovit-o cu un topor.

In stare gravă, femeia a fost internată în spital.

Instalarea noului prefect de judeţ

Programul de activitate al d-lui Lăzărescu

Astăzi dimineaţă la orele 11 a avut loc instalarea d-lui Eduard Lăzăr scu, noul prefect al judeţului Iaşi.

Au participat la această solemnitate, pe lângă şefii serviciilor judeţene şi funcţionarii prefecturei, d-nii: Bantaş, Ion Zippa, Frătiţă, pretori şi protoereii.

D. *Kasian* a arătat că d. Lăzărescu care a fost numit prin decret regal, prefect al jud. Iaşi, îşi ia astăzi postul în primire.

D-sa a făgăduit noului prefect că toţi funcţionarii judeţeni îşi vor depune toată năzuinţa şi priceperea în colaborarea cu d. Lăzărescu.

D. *Eduard Lăzărescu* a dat cetire unui scurt program asupra activităţei pe care o va depune în noua demnitate ce i se încredinţează.

Aminteşte figura lui Petru Fântânaru care s'a ilustrat rând pe rând în diferite demnităţi, culminând în aceia de prefect. In munca cinstită a lui Petru Fântânaru—a spus d. Lăzărescu — voi căuta izvor de inspiraţie în conducerea gospodăriei judeţului.

„In primul rând voi căuta să trăiesc în cele mai bune raporturi de colaborare cu funcţionarii cărora le cer o muncă continuă şi conştiincioasă.

Cea mai mare atenţie în conducerea gospodăriei judeţene, o voi da drumurilor, şcolilor şi bisericilor. Mă voi ocupa în deaproape de legiuirile cu caracter social ; şi de asemenea voi avea grijă să înlătur curentele anarhice care dela o vreme circulă prin populaţiunea dela sate.

Voi da—a continuat d. prefect — cel mai neprecupeţit sprijin operelor naţionale şi de asistenţă socială.

In fine prin alcătuirea unui buget bine chibzuit, voi căuta să dau concursul cel mai larg tuturor necesităţilor pentru că numai astfel se poate ajunge la propăşire".

D. Lăzărescu a terminat făcând un apel la preotime şi la învăţători, pentru a-i da concurs întru desăvârşirea operei culturale la sate.

D. *Pr. Niculea*, protoereul oraşului, a adus felicitări noului prefect în numele I. P. S. S. Mitropolitului Pimen şi al bisericei.

D. *Voluţă*, secretarul consiliului judeţean, a arătat că după 5 luni în prefectură a încetat zbuciumul în care se găseau funcţionarii.

D-sa asigură că funcţionarii vor da noului prefect, un concurs intens şi neprecupeţit.

Au mai vorbit şi preoţii protoerei Ionescu şi Stăcescu, după care solemnitatea a luat sfârşit.

Rep.

Sportul fatal

Un profesor ucis

R.-Vâlcea 9. — Pe dealul Capela s'a organizat ieri un concurs de bobsleig.

O sanie condusă de d. Gogu Ionescu, profesor la şcoala de meserii şi în care se mai aflau alte trei persoane, mergea cu o viteză de 115 km. pe oră şi s'a lovit de un pom.

Volanul saniei a intrat în pieptul d-lui Ionescu, omorându-l pe loc. Celelalte trei persoane sunt grav rănite.

Furtună pe Marea Neagră

Constanţa 9.—Vaporul „Bucureşti" plecat eri din Constantinopol spre Constanţa a fost silit să se înapoeze în Bosfor, din cauza ceţei şi a furtunei. Alte vapoare au trebuit de asemenea să-şi suspende cursele.

Maestrul Chiriac a murit

Bucureşti 9.—Ieri a încetat din viaţă cunoscutul compozitor muzical Chiriac, directorul societăţii corale „Carmen".

D. Iorga deputat

Bucureşti 9.— D. Iorga va fi proclamat deputat de Ismail fără contracandidat.

Anchetarea

profanării cimitirului din Piatra-Neamţ

Piatra-Neamţ 9.— D. procuror general Al. Coroiu şi d. inspector de siguranţă Vintilă Ionescu, fac cercetări la faţa locului în chestia profanării cimitirului evr esc.

Au fost interogaţi mai mulţi tineri antisemiţi, dar până acum nu s'a putut da de urmele făptuitorilor.

Defecţiuni la lupişti

Bucureşti 9.— Treizeci membri ai organizaţiei lupiste din sectorul de Albastru, în frunte cu d. Cezar Simionescu, s'au înscris în partidul naţional-ţărănesc, pe motiv că n'a fost consultată organizaţia când s'au fixat candidaturile la Camera ; şi că d. dr. Lupu s'a înfeudat politicei liberale etc.

In diplomaţie

Bucurcşti 9.—Inalta Regenţă a semnat decretul prin care d. Ghica, secretar general al Ministerului de Externe, a fost numit ministru la Roma, în locul d-lui Lahovari ; iar d. Anton Bibescu ministru la Madrid a fost rechemat în ţară.

x *Societatea Salvarea* din Iaşi având nevoie de un garaj pentru adăpostit automobilul ce serveşte la transportul accidentaţilor, roagă persoanele ce au de închiriat un asemenea garaj a se adresa D-lui Dr. C. Tănăsescu Str. George Enescu spre a coveni asupra condiţiunilor.

STAREA D-LUI MASARYK

Praga 9—Starea sănătăţii preşedintelui Masaryk s'a îmbunătăţit puţin.

Regia Monopolurilor Statului

Direcţiunea Generală

Noulle cutii şi pachete de tutun, cu hârtia de ţigară

PUBLICAŢIE

Se aduce la cunoştinţa generală că de la 1 Ianuarie 1928, se va pune în vânzare o nouă calitate de tutun sub denumirea de tutun cal. III fin, ce se va vinde pe preţul de 300 (trei sute) lei kgr. inclusiv hârtia de ţigaretă respectivă, cum şi o nouă ţigaretă confecţionată din acel fel de tutun numită „Mărăşeşti" ce se va vinde cu 0.30 bani bucata.

Tot de la această dată, dar numai după epuizarea stocului de tutunuri ce se găsesc astăzi confecţionate, tutunurile de cal. I, II, III fin şi III ordinar, vor conţine în ambalaj şi foiţa de ţigaretă necesară şi anume:

a) Cutiile cu tutun cal. I de 100 gr. vor conţine 150 foiţe cu hârtie de ţigaretă vergé şi se vor vinde cu 50 lei cutia.

b) Cutiile cu tutun cal. II de 100 gr. vor conţine 150 foiţe hârtie de ţigaretă vergé şi se vor vinde cu 40 lei cutia,

c) Pachetele cu 20 gr. tutun cal. I, vor conţine 30 foiţe cu hârtie de ţigaretă vergé şi se vor vinde cu 10 lei pachetul.

d) Pachetele cu 20 gr. tutun cal. II, vor conţine 30 foiţe cu hârtie de ţigaretă vergé şi se vor vinde cu lei 8 pachetul.

e) Pachetele cu 20 gr. tutun cal. III fin, vor conţine 30 foiţe, cu hârtie de ţigaretă vergé şi se vor vinde cu 6 lei pachetul.

f) Pachetele cu 20 gr. tutun cal. III ordinar vor conţine 25 foiţe cu hârtie de ţigaretă velină şi se vor vinde cu 4 lei pachetul.

Odată cu punerea în vânzare a noilor cutii şi pachete cu tutun, în comerţ nu va mai rămâne de cât cărticelele cu hârtie de ţigarete Job şi Lux, pentru fumătorii de tutun de Macedonia, Regal şi Lux, care se vor debita ca şi până acum, fără cărticele.

Directiunea Generală

„SPIRITIST"

Prezicător SĂVESCU

Strada **ETERNITAŢEI** No. 58 (prin Târgu Cucului) **Singurul** este în **ROMANIA**

PREZICATOR documentat cu INVENŢIE proprii sigure — dar fără a-şi face — reclamă mare— Incepând acum o nouă *„invenţie"* în calculul „CIFRELOR" prezice, orice afaceri serioase la persoane serioase descoperă orice mistere sufleteşti din viaţă şi dă toate lămuririle necesare pentru orice interes, sufleteşte, căsătorii, boale orice fel, comerciale, furturi, atât cât e posibil desigur.

Dă lecţii de sugestiune şi magnetismul—face magnetismul pentru vindecarea boalelor de nervi, anemie, dureri de cap, gânduri fixe, energie, boala dragostei (iubiri fatale) şi deprinderi rele, linişte în căsătorie etc.

Discreţie sigură. Toată ţara prin scris. Consult. 9—12 şi 2—7½ Duminică până la 4 după masă.

✝

Eugenia M. Tomida, Mihai Tomida, Isabela şi dr. Emil Tomida, Madelena şi căp. Corneliu Tomida, Eugenia Tomida, Aglaie Tomaziu, Grigorie Tomida, Elena şi Teodor Tomida cu copiii, Dimitrie Tomida, consilier de Curte, Marie Tomida, Adela şi comandor Constantin Bibiri, Lulu şi Ionel dr. Nimereanu, Lucreţia şi Gheorghiţă Tomaziu, Didina şi maior Nicu Timotei, Maricica Nimereanu, Neculai Nimereanu, Sirica şi Octav Dimitriu, Kety şi locot. Octav Tomida, subit. Neculai Tomida precum şi familiile: Nimereanu, Tomaziu, Timotei, Teodorescu, Cuzin, Ştefănescu; soţie şi soră, fraţi, cumnaţi, nepoţi, cuscri, cu cea mai profundă durere, aduc la cunoştinţa rudelor şi prietenilor pierderea iubitului lor

Mihaiu G. Tomida

în etate de 61 ani

profesor la liceul Naţional din Iaşi, fost director al liceului Internat şi Naţional, fost prefect, consilier agricol, inspector general administrativ şi primar al oraşului Iaşi, decorat cu Coroana României în gradul de comandor şi alte ordine.

Incetat din viaţă fulgerător în dimineaţa zilei de 9 Ianuarie crt. Inmormântarea va avea loc Miercuri 12 Ianuarie ora 2 p. m.

Cortegiul va pleca dela biserica Sft. Spiridon, unde se află depus corpul defunctului.

România
Corpul Portărelilor Trib. Iaşi

PUBLICAŢIE No. 1

Anul 1928, luna Ianuarie 3 zile

Se publică spre cunoştinţa generală că conform adresei Trib. Iaşi s. I-a No. 46594 | 927 se va vinde prin licitaţie publică în ziua de 19 Ianuarie 1928, ora 12 a. m. averea mobilă sequestrată cu procesul verbal No. 1236 | 927 de la Ioan Ciobanu la pretenţia Ana Ghebea avere compusă din: 2 cai, 1 şarabană, 1 vacă, 1 bufet, 1 masă, 2 scaune, una pereche hamuri, 1 plug, 1 sanie, 1 gireadă de orz şi păring, 1 viţel şi o scroafă.

Vânzarea se va face la Primăria Comunei Tg. Ungheni pe bani gata şi în asistenţa notarului respectiv.

Şef Portărel, Indescifrabil
Secretar Munteanu

Tribunalul Jud. Iaşi S-ţia III-a

PUBLICAŢIE DE VÂNZARE

No. 41 din 2 Ianuarie 1928

Se încunoştiinţează că Trib. Iaşi s. III-a în urma raportului D-lui Jude Sindic No. 5442 | 1927, a autorizat a se scoate din nou în vânzare prin licitaţie publică în condiţiunile Jurnalului anterior prin mijlocirea Corpului de Portărei Iaşi, portofoliul firmei falite S. Şmilovici & O. B. Iţicovici din Iaşi, evaluat de expert la suma de 130.373 lei.

Vânzarea şi adjudecarea acestui portofoliu va avea loc în ziua de 16 Ianuarie 1928 ora 2 p. m. în camera Sindicatului faliment. începându-se licitaţia publică de la suma evaluărei, cu facultatea d-lui Jude Sindic de a o începe şi de la o sumă mai mică, sub rezerva omologărei Tribunalului.

Dos. No. 12 | 927
Preşedinte, M. Eşianu
Portărel, I. Popovici

DENTISTUL

Fr. Gränberg

cu Institutul dentar, în

Strada Cuza Vodă No. 1

(vis-a-vis de Farmacia Jelea Halta Sărărie)

Execută toate lucrările de chirurgie şi proteză dentară după ultimele cerinţi ale ştiinţei.

Preţuri modeste

Consult. 9—1 şi 2 jum.—7

ȘTIRI DIN ȚARĂ ȘI STRĂINĂTATE

ASPECTE

(Continuare din pag. I-a)

atâta vreme cât vinovații nu sânt descoperiți sau când sânt, se bucură de un regim de favoare ; avem impresia că autoritățile sânt prizoniere ale răufăcătorilor : un fel de organizație clandestină după sistemul Ku Klux-Klanului, deține puterea și nu îngăduie să se ia măsurile dictate de gravele evenimente.

Ce este de făcut ? Evreii cari sânt pusi în afară de lege, au dreptul să se apere ; viața lor este în permanentă primejdie, sinagogile sânt amenințate, cimitirile deasemenea.

Dacă situația va continua astfel, evreii vor fi împinși să-și organizeze o poliție proprie, să se înarmeze : auto-apărarea apare ca o urmare logică acolo unde autoritatea se dovedește incapabilă să mențină ordinea.

Vrea oare guvernul să creeze posibilitatea apariției bandelor armate ? Vrea oare să provoace războiul civil ? Cât mai este vreme, guvernul să ia aminte și să-și facă datoria.

G. SPINA

„OPINIA"

literară și artistică

(Continuarea din pag. I-a)

Astăzi, în Europa, sânt două persoane care caută să realizeze o apropiere franco-germană : d. Stresemann și d. Briand. Noi am vrut deasemenea să aducem o cărămidă la edificiul lor și deaceia am angajat-o pe d-ra Rahna, marea vedetă franceză, care înaintea domniilor voastre va juca, dansa și cânta... în franțuzește și nemțește".

Un ropot de aplauze acoperă în fiecare seară această legeră încercare pacifistă.

Gorki bolnav

Se anunță că marele scriitor Maxim Gorki s'a îmbolnăvit de curând, foarte serios. El avea tocmai intenția să se reîntoarcă în patrie, unde i se pregătește o primire triumfală.

Premiu literar

Anul trecut romancierul „en vogue" Maurice Dekobra a instituit un premiu literar care-i poartă numele. Acum câteva zile el a fost decernat tînărului scriitor Louis Andard pentru romanul său „Crede șarpele înaintea femeii". Numai după titlu, cartea pare să fie complect creată după preferințile cabotine ale lui Dekobra. Prin urmare, va obține mult succes.

Amorul contimporan

Anul trecut conpatriotul nostru d. Leopold Stern și-a tipărit „Psicologia amorului contimporan", care a fost primită admirabil de critici și cititori. D. Stern revine acum cu o nouă lucrare în acest gen, intitulată „Câteva aspecte ale amorului modern". Volumul a avut aceiași primire caldă și elogioasă.

Mihail Tomida

Aflăm cu profundă părere de rău încetarea din viață a bătrânului profesor ieșan Mihai Tomida.

Tomida contractase o congestie pulmonară la înmormântarea lui C. B. Pennescu. S'a luptat cu boala câteva zile, iar astănoapte a fost răpus.

*

Mihai Tomida a fost o figură luminoasă a învățământului. Vechiu profesor la Liceul Național și la Liceul Internat, a fost multă vreme director al ambelor instituțiuni, remarcându-se printr'o administrație devotată, competentă și cinstită. Adevărat părinte al elevilor, educator priceput și profesor conștiincios, Mihaiu Tomida era respectat și iubit de numeroasele generații de elevi care i-au trecut sub mână, și care nu-l vor uita.

Mihaiu Tomida a avut o largă și în viața publică, ca exponent al organizației liberale din Iași. A fost ajutor de primar, iar în timpul războiului primar al Iașului, pe care l-a gospodărit cu vrednicie.

In anii de după războiu a funcționat ca prefect al jud. Ismail, iar apoi i s'a încredințat înalta demnitate de inspector general administrativ.

Patriot sincer, Mihaiu Tomida a dat țării ceiace are mai scump un părinte : fiul său. Tânărul avocat Octav Tomida a murit pe câmpul de onoare, murind pentru dezrobirea fraților ardeleni.

Tatăl, profund lovit, a îndurat cu mare stoicism lovitura soartei.

Depunem o lacrimă fierbinte la catafalcul vrednicului eșan și rugăm familia nemângâiată să primească expresia sincerilor noastre condoleanțe.

Prințesa Elena

a plecat în Italia

Principesa mamă Elena, ex-Regele George al Greciei, ex-Regina Elisabeta, Principesa Irina și Principele Schaumburg Lippe au plecat la Florența, unde se găsește familia Regelui Constantin, pentru a împărți succesiunea Suveranului defunct.

Principesa Elena se va reîntoarce în țară peste câteva săptămâni.

Diferite știri

— Pe ziua de 1 Ianuar, statul român a încheiat în întregime datoria bănească zisă „împrumutul cerealelor", contractată în April 1924, în Elveția.

Cu acest prilej, președintele Elveției a mulțumit ministrului nostru la Berna, relevând punctualitatea și lealitatea cu care România și-a executat obligațiunea.

— D. J. Schneidauer, ministrul Belgiei la București, fiind rechemat de guvernul său, a părăsit România.

— Nevasta inginerului Piedro Moccio a rănit cu lovituri de cuțit în piept, pe domnișoara Alexandrina Stoenescu (fiica col. Gh. Stoenescu) în București, str. Episcopiei 6, sub cuvânt că aceasta ar fi amanta soțului ei.

— Răufăcători necunoscuți au profanat 59 morminte din cimitirul evreesc din Piatra-Neamț, distrugând mormintele funerare. Se fac cercetări.

— D. Titulescu a sosit la San-Remo (Italia) fiind primit în gară de d-na Titulescu și de reprezentanții autorităților locale

— In diferite localități din Basarabia s'au găsit în circulație bancnote falsificate de câte 500 și 1000 lei. Poliția face cercetări și are motive a crede că falșificările se execută în Rusia de unde apoi moneda falșă este trecută de contrabandiști peste Nistru, în nordul Basarabiei și Bucovinei.

Efectele crizei

la Podul-Iloaei

Podul-Iloaei.—Am vorbit în diferite rânduri în ziar despre criza financiară ce bântue în regiunea noastră, din cauza recoltei proaste din acest an.

Astfel, ca prim efect al crizei, sunt informat că Fabrica C. F. R. (fost „Wuk") din localitate a concediat din serviciu un număr de 280 de lucrători rămânând în fabrică numai 20 de lucrători. Acești lucrători au rămas absolut fără sprijin. De asemenea la judecătoria locală s'au protestat numeroase polițe.

Coresp.

Serbarea Bobotezei la Dorohoi

Dorohoi.—Anul acesta serbarea Bobotezei s'a făcut cu mare fast.

In piața Primăriei, dimineața la ora 9, se afla o mare mulțime de credincioși.

La Catedrală s'a oficiat serviciul religios în prezența autorităților civile și militare. Onorul a fost dat de o companie din Reg. 29 infanterie cu drapel și muzică.

Anul acesta crucile au fost făcute din ghiață, foarte bine reușite.

La ora 12 serbarea a luat sfârșit.

Justus

Fabrică românească

de măști și gaze

La institutul chimico-militar, înființat de curând în București, a început studiul pregătirei industriale în țară de gaze și măști. Este vorba să se construiască o fabrică națională pentru astfel de produse, sau amenajarea unor secțiuni pe lângă instituțiuni similare.

Se va căuta pe cât posibil să se evite comenzile de măști, și de materiale militare în general din străinătate.

Scandalul din trenul

Iași-Ungheni

A fost înaintat Parchetului orașanul de război Gh. Ioan, originar din Sibiu.

El este acuzat de ultraj cu lovire, asupra comisarului poliției Ungheni și șeful de tren Chișinău-Iași, Gh. Neagu.

Gh. Ioan vânzător de ziare antisemite, a fost oprit de șeful de tren Neagu, de a mai profera insulte la adresa unor călători evrei. Pentru acest fapt șeful de tren a fost lovit.

Jandarmul plutonier Gh. Ciprian din Oradea Mare care se afla în tren, intervenind în ajutorul șefului de tren, a fost lovit și el. In fine trenul sosind în gara Ungheni, vânzătorul de ziare a fost arestat, dresându-i-se acte pentru ultraj cu lovire.

Cum s'a petrecut la Berlin

de Anul Nou

Berlinezii, cari au obiceiul să serbeze anul nou prin interminabile mese și chefuri fantastice, nu au dat de rușine nici anul acesta, tradiția.

S'au băut 15 milioane de sticle de șampanie și vin, și s'au mâncat 3 milioane de kgr. de păsări.

Dela orele 8 seara, străzile erau pline de o mulțime bine dispusă, avidă de plăcere și de zgomot.

Confetiile și serpentinele formau un strat gros pe trotuare, iar femeile cu rochii foarte scurte cu tot frigul extrem din seara aceea, râdeau în hohote de glumele, cam pipărate, ce le făceau însoțitorii lor.

Un ofițer urmărit

pentru delapidare

Parchetul Consiliului de Război din Chișinău a comunicat telegrafic prefecturei de poliție de a urmări pe Victor Cioclea, fost administrator locotenent la Cercul de Recrutare din Chișinău și la Regimentul 33 Artilerie Oradea Mare.

Victor Cioclea este acuzat că a comis falșuri în acte publice și delapidare.

Raportorul Consiliului de Război al Corp. III Armată a întocmit dosarul privitor pe locotenentul delapidator ; dar acuzatul a dispărut.

INFORMAȚII

x Se afirmă că plecarea în misiune a d-lui Titulescu este o formulă pentru a detașa pe ministrul de externe de acțiunea guvernului.

Un ziar din Capitală dă ca aproape sigură demisia d-lui Titulescu care, la întoarcerea în țară, va activa pentru o apropiere între liberali și naționaliștărăniști.

x Ni se anunță că a fost pus în libertate pe cauțiune morală, d. Ștefanovici, fostul casier al Băncei Naționale din Bacău, acuzat de delapidare.

x Curtea cu juri care începe la 15 Ianuarie, va judeca în prima zi, în contumacie, procesul de atentat la pudoare, intat avocatului Al. Derenovschi.

x Curtea de Casație a admis cererea de strămutare pentru suspiciune legală introdusă de ofițerii implicați în neregulele de la liceul militar din Iași și a sezisat consiliul de război al corpului III Chișinău cu instruirea afacerei.

x In urma profanării cimitirului israelit din Piatra Neamț, autoritățile locale au dispus să se înființeze un post permanent de jandarmi și la cimitirul din Păcurari.

x Azi se întrunește senatul Universității din Iași pentru luarea măsurilor de asigurarea liniștei în Universitate.

x *O asociație de ingineri.*— Urmând a se înființa în Romădia o secțiune a „Association des Ingénieurs sortis des Ecoles Spéciales de Gand". Domnii Ingineri absolvenți ai Școalelor Speciale de mai sus, sunt rugați a trimite adresele D-lor până la 15 Februarie, la Brăila, D-lui Inginer G. Budurescu,— urmând apoi a se fixa data unei întruniri pentru constituirea Secțiunei A. I. G., din România.

x La Bacău a avut loc logodna cunoscutului poet G. Bacovia cu domnișoara Agatha Grigorescu din București, profesoară și scriitoare.

x Ministerul de Interne a comunicat poliției locale că s'au răspândit în țară bancnote false a 5000 coroane cehoslovace.

x Inspectoratul de siguranță din Chișinău cercetează excrocheriile comise în dauna unor bănci din Basarabia, de către numitul Ghenerich Burstein în numele Băncii Moldova din Cetatea-Albă.

x Doctorul **Brener** *specialist mamoș*, boli de femei, consultă de la 2 până la 6 p. m.

x Sâmbătă după amează d. prof. Emil Diaconescu, și-a desvoltat o conferință la Ateneul Nicolina, despre personalitatea lui Ion I. C. Brătianu.

x D. col. Bălănescu, comandantul Reg. 4 jandarmi, delegat ca prefect al poliției Iași. — a intervenit telegrafic, rugând să fie desărcinat de această onoare.

Până acum, autoritățile în drept n'au luat atitudine față de refuzul d-lui col. Bălănescu.

x TEATRUL NAȚIONAL. — Marți seară are loc premiera delicioasei comedii „*Fanny*" de marele umorist englez Jerome K. Jerome, în traducerea regretatului C. B. Pennescu.

Distribuția rolurilor și montarea s'au făcut cu o deosebită îngrijire.

De remarcat că, de când s'au s'au scăzut prețurile, sala teatrului este mereu înțesată de public.

x In spitalul de izolare se găsesc astăzi internați 95 bolnavi de scarlatină.

— Azi rulează la Sidoli „Ivan cel Groznic", opera complectă de Lew Tolstoi. Primul film din Rusia sovietică cu marele tragadian Leonidoff.

Părinți

Păziți-vă copii contra epidemiilor

Față de cazurile de *Scarlatină* și *Paralizie Infantilă* și multe alte boli ce se propagă prin microbii din aer, se impune o mai deapreape supraveghere a copiilor D-voastră, apărându-i de invazia acestor microbi, ce pătrund prin nas în gură.

Pentru o apărare mai folositoare, se va întrebuința *Oleul preventiv*, din care picurați de 2—3 ori pe zi (în nasul copiilor) 1—2 picături. Iar ca gargară preventivă *Phenoxil* ; din acesta se toarnă 4—5 picături la 100 grame apă, amestecând apoi cu linguriță, să se facă gargară de 4—5 ori pe zi ; ori se vor badijona copiii în gât cu *Soluția Milne*, (recomandate de direcția Spitalului de izolare din Iași).

Urmând prescripțiile de mai sus, se poate spune că primejdia îmbolnăvirii, este ca și înlăturată.

Const. I. Werner, farmacist

Tribunalul Jud. Iași secția III-a

Publicație de Vânzare

No. 35 din 2 Ianuarie 1928

Se încunoștiințează că Trib. Iași s. III-a în urma raportului D-lui Jude Sindic No. 5435 | 1927, a autorizat a se scoate din nou în vânzare prin licitație publică, prin mijlocirea Corpului de Portărei Iași averea mobilă a falitului Moise Segal din Iași str. Elena Doamna No. 62 compusă din mobilier casnic evaluat de expert la suma de 9644 lei.

Vânzarea și adjudecarea acestei averi va avea loc în ziua de 16 Ianuarie 1928, ora 3 p. m. la fața locului, începându-se licitația publică dela suma evaluată de expert, cu facultatea D-lui Jude Sindic de a o începe și de la o sumă mai mică, sub rezerva omologărei Tribunalului. Dos. No. 39 | 927

Președinte, M. Eșanu

Portărel, I. Popovici

Tribunalul Județului Iași s. III-a

PUBLICAȚIE DE VANZARE

No. 57 din 3 Ianuarie 1928

Se încunoștiințează că Trib. Iași s. III-a, în urma raportului D-lui Jude Sindic No. 5436 | 927 a autorizat a se scoate din nou în vânzare prin licitație publică și prin mijlocirea Corpului de Portărei Iași averea falitului Lupu Grinberg din Iași str. I. C. Brătianu No. 141, compusă din mărfuri de manufactură și mobilier de prăvălie, evaluate de expert la suma de 368.295 lei.

Vânzarea și adjudecarea acestei averi va avea loc în ziua de 18 Ianuabrie 1928, ora 2 p. m. la fața locului str. I. C. Brătianu No. 141, începându-se licitația publică dela suma evaluărei, cu facultatea D-lui Jude Sindic de a o începe și dela o sumă mai mică, sub rezerva omologărei Tribunalului.

Dosar No. 45 | 927

Președinte, (ss) M. Eșianu

Portărel, I. Popovici

DOCTOR

ROSA LUPU

Boli interne, de femei și copii

Boli venerice

str. Ștefan cel Mare 11 etaj

(Deasupra Soc. Inlesnirea)

Cons.: 10-12 dim. și 3-6 seara

Iar la taifas cu filologia!

(Continuare din pag. I-a)

guzgan cu corn pe nas. Iacătă povestea :

Pe la 1850, în Algeria, un căprar, neavând de lucru, s'a apucat să taie vârful coadei la guzgani și să li-l altoiască pe nas! Apoi a trimes un asemenea guzgan unor naturaliști, care l-au cumpărat cu 200 de franci! Apoi a mai vândut mulți guzgani fabricați de el, până când, îmbolnăvindu-se, a divulgat secretul unor soldați.

Soldații, sireci, n'au păstrat „sloretul" fabricii, și șmecheria s'a aflat spre marele hohot de râs al lumii. De sigur că, la urma urmei, tot s'ar fi descoperit falsificarea. Dar e vorba că acei naturaliști s'au făcut de râs. Ajunsese guzganul de la 200 de franci la 5, iar ei tot cumpărau ! Așa și elevii mei, după naivitatea unora, ar veni cu cuvinte scornite pentru ca eu să le dau o notă mai mare !

Dar ia ascultă un caz întâmplat acum 40 de ani într'un liceu din Ardeal. Un șmecher de elev a scornit că'n satul lui se zice cucumăr în loc de castravete !

Profesorul de românească l-a crezut și părea încântat de această descoperire. Cucumăr ! Latinește cucumis, cucumeris, franțuzește concombre ! Bre ! Interesant ! Cu toate astea, dacă ar fi observat bine, ar fi văzut că, dacă Francezul a păstrat accentul latin, trebuia să-l păstreze și Românul și să zică cucumăr sau cucumere (ca ital. cocomero) sau cucumbre ori cucumbru, ca dambla, jimblă în loc de damla, jimlă.

Eu primesc cuvinte de la elevi, dar controlate de îndelungata mea practică ! Ast-fel, un elev îmi spuse că în Dorohoi *istic* înseamnă răsadniță acoperită cu băligar de păstrat răsadurile pe iarnă. Apoi, a doua zi, am găsit cuvintul într'o revistă supt forma „estic" și l-am descoperit și'n Buzău. Am recunoscut de la început că e un cuvînt turcesc, am deschis dicționarul lui Iusuf și, gîndindumă la moldovenescul ietac în loc de iatac, am găsit iastic cu același înțeles. Deci nu mai încape nici o îndoială că e un cuvînt existent !

Alt elev, din Constanța, îmi comunică cuvîntul fiulă (accentuat pe i) în locuțiunea „a lua în fiulă", a lua în suliță, în furcă sau în coarne. Dicționarul Academiei are „hiulă" și nu-i știe originea. Eu mi-am zis îndată : e latinul *fibula*, ac mare, din figibula, de la figere, a înfige. Tot așa subula, stabulum, fabrum, rom. sulă, staul, faur, sau casibula (Ducange) rom. căciulă. Înrudit cu fiulă e fiulare, care în Banat, Gorj și Haței înseamnă bulfeu, jiglă (lemnul opus resteului la jug).

Iacă așa, măi băete ! Oameni care nu se interesează de asemenea cercetări, își închipuie că a cerceta o etimologie e cam tot una cu a căuta niște mezeluri pentru ospățul pe care vrei să-l dai unor prieteni. Eu vreu să dau țării mele un ospăț în forma unui dicționar în care să găsească (până la un puoct !), tot ce ar dori. Pentru asta mi-a trebut să recurg la aceste limbi : latina și greceasca veche, italiana, franceza și spaniola (uneori și portugheza), engleza, germana, ungurească, turcească, albaneza, neogreceasca (foarte mult), slavoneasca cu bulgăreasca, sârbeasca, rusoasca (uneori și rutenească și polona), ceia ce face 15-17 limbi ! Ba une-ori ai nevoie să recurgi și la limba lituană, arabică și persică.

Iacătă deci că-ți trebuic vre-o 20 de limbi ca să cercetezi originile limbii românești ! La ele, pe cât mi-a permis scăfârlia, am recurs și eu ca să descopăr peste o mie de etimologii, pe care un filolog epicureu și sterp le numește etimologii de operetă și râde din toată inima când spun că din casibula s'a făcut căciulă. El nu se gândește că, precum din parabole Francejii au făcut parabla, apoi paraula, parole (span. palabra, turc. palavra, rom. palavră), tot așa noi am făcut casibla, casiula, cășulă (care formă a rămas la Slavi), apoi căciulă, ca ciut, cioarice din sut, șoarice.

Dar câte aș mai avea de înșirat ! Mă opresc !

— Mulțămesc, coane August ! Mi-am umplut sacul !

Mă uit la termometrul pus afară : 16 grade minus ! Mai sorb din stacan, mai ascult mugetul samovarului și mai aflu pe fugă că samo-var pe rusește înseamnă auto-ferbător, pe nemțește selbst-kocher, și că e rudă cu var (care ferbe când îi torni apă) și cu iz-vor.

Destul ! Bravo, coane August ! M'ai convins și zic și eu : Vai de capul lor de.... naivi !

A. P.

BIBLIOTECA UNIVERSITĂȚII -IAȘI-

Biblioteca Universității Loco

3 LEI EXEMPLARUL

MERCURI 11 IANUARIE 1928

OPINIA

ZIAR POLITIC COTIDIAN

ANUNCIURI se primesc la toate Agențiile de Publicitate și la Administrația ziarului Iași—Str. Gh. Mârzescu 17

In jurul stabilizării

O luptă de întrecere s'a încins între două partide politice, cel național-țărănesc și cel liberal, pe chestiunea stabilizării monetare.

Național-țărăniștii au înscris cei dintâi în programul lor de guvernământ, deslegarea acestei probleme. Liberalii, actualul guvern, voesc să apuce ei chiar acum taurul de coarne și să-l zdrobiască.

S'ar părea, potrivit datelor de până acum că totul e pregătit pentru rezolvarea problemei, și nu mai rămâne de cât a se contracta un împrumut mare în străinătate, împrumut cu menirea de a aduce stabilizarea valutei monetare în țara noastră.

Dar pentru a obține marele împrumut la care râvnești, trebue să te bucuri de o mare încredere atât din punct de vedere *politic* cât și financiar.

De și știm că „comparaison n'est pas raison", totuși procedeurile actuale ale Franței (țara cu care ne-a plăcut totd'auna să ne comparăm), ne-ar putea servi în oare care măsură.

Franța, care de un an de zile se bucură de un guvern posedând încrederea generală politică, a ajuns astăzi să vadă scăzând scontul și dobânzile în interior *nu prin silă, ci prin încrederea generală*. Capitalurile disponibile s'au plasat în rente, iar împrumuturile interne s'au putut contracta cu dobânzi mici.

Banca Națională francează a fost mâna dreaptă a guvernului. Ea a acumulat în acest an devize pentru 25 miliarde, a cumpărat aur și argint, iar din luna Februar 1927 ea, cu ajutorul Statului a ajuns la o *stabilizare de fapt* a francului.

Față de cererile mari de franci, Banca Franceză, care vedea că acest fapt va avea influența asupra exportului și importului, a îndepărtat pericolul, cumpărând cantități enorme de aur străin, pe cursul stabilizat de fapt al francului.

Se pare că noi am voi să procedăm invers ca Francezii. Astfel noi *voim stabilizarea prin lege și apoi să ne gândim la stabilizarea de fapt.*

Or ce ar fi însă, față de împrejurările prin care a trecut și trece încă circulațiunea noastră monetară, stabilizarea va avea pentru o bună bucată de vreme consecințe.

Vor fi unii cari prin acest fapt vor câștiga. Astfel deținătorii de rentă și titluri, vor vedea titlurile lor mărindu-se în valoare; vor fi însă alți cari nu vor câștiga că vor sta pe loc, dar vor pierde chiar.

Din cauza acestui soi de consecințe inevitabile, o țară mare ca Franța, se gândește încă, dacă momentul a decreta starea legală a francului.

Stabilizarea cere numaidecât a fixa la ce cotă trebue admisă, și cere un examen amănunțit asupra repercusiunilor ce va produce în mod fatal. Vom cerceta chestiunea într'un articol viitor.

V. I. RADU

Loie Fuller

și felicitarea Reginei Maria

La 2 Ianuar, marea artistă americană miss Loie Fuller trăgea de moarte, în locuința ei din Paris, doborâtă fulgerator de o bronho-pneumonie.

La un moment dat i s'e adus o telegramă prin care Regina Maria a României îi trimitea felicitări de anul nou, urându-i „un an bun".

Dansatoarea a murmurat, cu un zâmbet trist:

— E foarte drăguț să-mi ureze „un an bun"; dar acum ar fi fost prea destul să-mi ureze „o zi bună".

Și în timpul nopții a murit. Nici măcar ziua nu-i fuse bună...

Din toată lumea

Picioare scumpe.—O societate din Londra a primit să asigure picioarele unei dansatoare, pentru enorma sumă de 50.000 lire sterlinge (aproape 40 milioane lei), cu condiția însă ca dansatoarea în chestie să nu joace Charlestonul niciodată.

*

O predică severă.—Cardinalul Faulhaber, arhiepiscop de München. a rostit în biserică o predică severă împotriva demoralizării care crește tot mai mult în Germania, în presă, în teatru, în literatură, în viața casnică și familiară.

Cardinalul a criticat în special pe femei care duc moda până la o complectă lipsă de demnitate, acuzându-le chiar și de lipsă de patriotism din pricină că adoptează toate modele pariziene!

*

Norocul unui om sărac.—Un vechi și modest funcționar al unei agenții de informații din Paris, cumpărase mai de mult un titlu de împrumut al Statului. Săptămâna trecută, titlul său a eșit la sorți cu un premiu de peste 3 milioane lei.

Fericitul funcționar a declarat că, cel dintâi lucru pe care-l va face, va fi să părăsească Parisul pentru a se stabili la țară, în confort liniștit și aer curat. Bună idee.

*

Sărmanul copilaș.—În închisoarea din Beauvais (Franța) se află deposă femeia Ivona L-leu, condamnată la moarte pentrucă, în complicitate cu amantul și-a ucis soțul.

Condamnata așteaptă de la o zi la alta, executarea grozavei sentințe, și totuși uneori... cântă în închisoare.

Ea cântă ca să-și adoarmă copilașul,—o fetiță de 6 luni născută în timpul prevenției. Fetița surâde la cântecul mamei și adoarme... fericită;—o fericire unică, pentru un prunc ușor nevinovat în severitatea unei temnițe!

Mâine-poimâne, mama va muri pe eșafod. Iar micuța Ana-Maria nu va mai auzi glasul dulce care o făcea să surâdă. Pentru ce soarta i-a hărăzit din leagăn, Anei-Maria, atâta mizerie?

*

Statistica sinuciderilor.—În Germania se întâmplă cele mai multe sinucideri, cam 14.000 pe an, ceiace revine la 23 sinucigași pentru 100,000 locuitori.

În al doilea rînd vine Elveția cu 22 sinucideri la 100.000 locuitori. Locul al treilea îl ocupă... noul stat Danzig.

În Franța sunt anual 16 sinucideri la 100.000 locuitori.

Ghandi bolnav

Marele conducător popular indianul Mahatma Ghandi, s'a îmbolnăvit greu.

Există îndoeli despre însănătoșirea sa.

Actualități politice

Bunul plac

Am relevat „avertismentul" publicat de oficiosul „Viitorul" cum că guvernul nu va îngădui nici un fel de întrunire care nu va fi aprobată de el.

Guvernul poate avea asemenea pretenții în baza stării de asediu, care există ilegal în unele regiuni ale țării. Dar sânt și regiuni unde starea de asediu nu-i proclamată de loc. Acolo se poate întruni oricine, fără să fie nevoe de autorizație guvernamentală.

Totuși guvernul avertizează fără jenă, că nu admite regim normal pentru nici un petec din pământul românesc.

Asta înseamnă a întinde coarda în mod periculos și nepermis chiar pentru o țară adormită ca a noastră..!

D. Iorga și parlamentul

Se anunță că d. Iorga va fi proclamat deputat de Ismail, fără contra candidat.

Suntem pentru. E foarte bine ca o persoană de talia d-lui Iorga să-și poată spune cuvântul în parlamentul țării.

Ne amintim însă că, după ce căzuse în alegerile generale, d. Iorga declarase categoric că nu vrea să aibă nici un fel de atingere cu acest parlament al fraudei, și a invitat pe național-țărăniști să-și depue cu toții mandatele.

Dar iată că la primul prilej de îngăduință guvernamentală, d. Iorga primește un colțișor în detestat l parlament al fraudei!

Asta înseamnă a te cam comporta ca un Cezar Simionescu oarecare, partizan lupist sau antilupist cu convingeri care oscilează după șansa sau nșansa ciupirei unei diurne de deputat.

X.

„OPINIA" LITERARA ȘI ARTISTICA

Criza sinceritățli

Sinceritatea este astăzi cel mai sigur mijloc de auto-depreciare. Dacă vrei să-ți nărui o nădejde, să-ți pălmuești o vanitate sau să-ți spulberi o iluzie, fii sincer, domnul meu.

Vrând-nevrând aplicăm sincerității o cenzură de circumstanță. E poate un capriciu, al epocii noastre masca înșelătoare cu care sufletește mai toți ne plimbăm pe culoarul raporturilor sociale. Să nu uităm însă că această mască, risipitoare de zâmbete, ascunde totdeauna duplicitate, ipocrizie, minciună. Și amintindu-ți lucrul acesta, vei putea oricând să fii sincer, domnul meu, chiar cu riscul să-ți nărui o nădejde, să-ți pălmuești o vanitate sau să-ți spulberi o iluzie...

i. b.

FAPTE

Preferințele cititorilor

Editura Grasset din Paris solicită pe cititori să trimeată subiecte de romane, care vor fi prezentate spre tratare diferitor scriitor. In mo ul acesta editura speră să-și mărească mult câștigul, ținând seamă de gustul publicului. Până în prezent cele mai dese teme de compoziție trimise de cititori se referă la „dragostea modernă", „călătoriile orientale" și romanele „biografice".

„Modelul" cu buoluo

Actualmente se judecă la Paris un proces care face vâlvă în lumea artistică de acolo. Tinărul pictor Jean Jacques Fièvre a fost dat în judecată de... modelul său. El își angajase o fată de 20 ani pentru a executa un nud, după înfățișarea trupului ei admirabil construit. S'a întâmplat însă ca pictorul să fie ispitit de voluptatea corpului și să schimbe momentul de creație artistică într'un moment de alt gen de creație. De pe urma acestei „picturi", fata a rămas cu un copil și pictorul cu un proces.

Oricare ar fi sentința, sperăm însă că tânărul artist nu va mai picta nuduri!

(Continuarea în pag. 4-a)

Demnitarii ieșeni

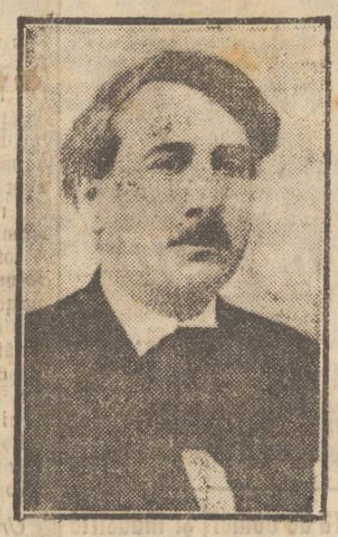

D. Eduard Lăzărescu
noul prefect al jud. Iași

Dr. Racowski muncitor

în fabrică?

O telegramă din Moscova, publicată de „New-York Herald" anunță că Trotzki, Kamenev, dr. Racowski și alți fruntași ai opoziției îndepărtați din slujba Statului sovietic, s'au angajat ca simpli muncitori într'o fabrică de pielărie din Moscova —pentru a-și câștiga existența zilnică.

Foștii miniștri, deveniți simpli muncitori, sunt supraveghiați cu strictețe de tovarășii de atelier, ca să lucreze cu sârguință și să nu facă politică în loc de muncă.

De la președinția Ukrainei și de la ambasada din Paris, să ajungi salahor într'un atelier insalubru ...Bietul dr. Racowski!

ASPECTE

Pentru directorul Teatrului Național

Directoratul Teatrului Național n'a fost încă rezolvat, deși se pare că forurile competente s'au oprit asupra persoanei căreia să i se încredințeze funcția — după noi misiunea — de a conduce scena ieșană: e vorba de d. Mihai Codreanu.

Fără a putea uita că ultimile luni ale trecutului directorat al d-lui Codreanu au provocat unele conflicte, marcate prin nemulțămirea provocată de părtinirea unor elemente în dauna altora, realegerea d-sale o primim cu satisfacție.

Dl. Codreanu este om de teatru, în afară de celelalte calități cari li dau prestigiul pentru conducerea unei instituții de cultură; d. Codreanu a dovedit că se poate lucra cu temei și la Iași, dacă ne amintim că sub direcția d-sale sălile erau permanent pline și piesele alese cu gust și rost educativ în adevăr.

De atunci însă, s'au produs multe schimbări; au plecat pe rând: d-na Lucia Braborescu, dl. Ștefan Braborescu, d-ra Cronvald, d-ra Sorana Țopa și dl. Aurel Ghițescu este gata să părăsească și d-sa Iașii; d, Vlad Cuzinski a ieșit la pensie și elementele vechi sânt în parte obosite.

Teatrul Național trece printr'o criză de personal artistic; dasă un spectacol de comedie mai poate fi jucat bine—grația d-rei Ionak și d-lor Vernescu, Gheorghiu, Ramadan și Meicu—drama modernă și tragedia lîncezesc. Nu avem suficienți actori și actrițe n'avem loc.

D. Codreanu, înainte de a accepta directoratul, trebue să pună Ministerului artelor anumite condiții și în special una principală: acordarea unei subvenții suplimentare care să ajute la angajarea de nouă elemente pentru stagiunea viitoare; așfel cum e compusă actualmente trupa Teatrului Național, nu poate menține succesul atrăgând publicul amator de dramă și tragedie.

Avem convingerea că numai astfel d. Codreanu va putea face treabă serioasă la teatru; dacă însă înțelege să accepte directoratul în starea actuală, așteptând succesul cu forțele existente, va ajunge la o amară desiluzie ca și regretatul Penescu care, pentru a atrage publicul, a trebuit să reducă în mod derizoriu prețurile de intrare și tot să nu obție un rezultat satisfăcător.

Ieșenii plătesc și prețuri mari atunci când li se oferă spectacole bune; dacă d. Codreanu nu este hotărât să aibă pretenții, atunci să renunțe la misiunea pe cale de a-i fi încredințată.

Pentrucă nu e admisibil ca teatrele particulare și înjghebările trecătoare să poată obține subvenții fabuloase, iar scena ieșană să fie condamnată la faliment: trebue însă hotărâre și chiar încăpățînare.

D. Codreanu să fie hotărât și —cu sprijinul necondiționat pe care i-l oferă presa ieșană—avem încredere că va izbuti; altfel, să abandoneze teatrul, pentruca rușinea căderii scenei noastre să cadă întreagă asupra Ministerului artelor care se va fi dovedit nedemn de misiunea ce i s'a încredințat. G. SPINA

CEASUL OMENESC

O PUTERE NEFOLOSITĂ A MINȚII OMENEȘTI

„Ceasul omenesc" urmează după „barometrul uman",—omul care poate să prevadă cum va fi vremea după varietatea și intensitatea durerilor și necazurilor lui.

Ceasul omenesc este un om sau o femee care poate spune ora zilei fără să consulte ornicul.

Fiziologistul Bernard Hollander, a făcut un studiu amănunțit asupra simțului timpului și s'a antrenat pe sine pentru a-l folosi.

E o facultate interesantă, — declară acest savant, să fii în stare să-ți controlezi subconștientul așa încât să poți ține socoteală de timp.

Cea mai simplă formă a noului simț, e să fii în stare să dormi și să te trezești exact la timpul dorit. Mulți oameni pot să facă lucrul acesta. Unii reușesc numai când se hotărăsc înainte cu mare tărie.

Simțul timpului, care se află în subconștientul tuturor, e ca un ceas. Dacă mintea are o putere de voință tare, ea poate să controleze cum vrea alarma venită din subconștient.

Sunt oameni al căror simț al timpului este așa de extraordinar de bine dezvoltat, că pot spune exact ora deși n'au privit la ceas o jumătate zi și chiar mai mult.

Ei sunt excepții, dar pentru cazurile obișnuite, oricine poate fi educat să poarte timpul în subconștient, fiind totdeauna capabil să-și amintească că trebue să facă anumite lucruri la o oră fixată și să se scoale punctual la minuta hotărâtă.

IN CHESTIA MICȘORĂRII DOBÂNZILOR

D. D. Burileanu, guvernatorul Băncii Naționale, a convocat pentru Joi, ora 10 dim., pe reprezentanții presei, spre a le face o expunere asupra măsurilor hotărâte de primul nostru institut de emisiune pentru diminuarea dobânzilor și înlesnirea pieții cu credite ieftine.

SCAUNUL ELECTRIC

In America se scrie mult despre execuțiile cu scaunul electric și se afirmă că un curent electric de o înaltă tensiune nu produce nici un efect asupra condamnatului.

Mr. Bernay Johnson s'a oferit pentru experiență: s'a așezat pe scaunul electric, și la tensiune de 2500 volți și 500 amperi a stat 60 secunde fără să i se întâmple ceva. A părăsit vesel vestitul aparat sinistru.

Și se pune întrebarea: cei executați prin electrocuțiune mor într'adevăr? Sau de multe ori sînt îngropați de vii?

Remediul sinuciderilor

de *Paula Petrea*

In nu știu care țară civilizată, s'a constituit o societate de binefacere, cu scopul de a împiedica sinuciderile.

De când morala nu mai preocupă pe indivizi, s'au născut aceste persoane morale, cari vor să pue ordine în toate.

Că există societăți cari îngrijesc de copii de la naștere și până sunt în stare să-și agonisească singuri hrana, e un bine necontestat, căci săracii trebuesc ajutați în așa fel, ca să nu jignim amorul lor propriu.

Că societățile pentru protecția bolnavilor incurabili sunt o binefacere, nimeni nu poate afirma contrariul.

Că cele de protecția bătrânilor sunt o necesitate și un omagiu adus celor cari sacrificându-și viața muncind din greu n'au reușit totuși să-și asigure un traiu de odihnă, atunci când puterile i-au părăsit, e axiomatic.

Și dacă am înșira toate felurile de societăți de binefacere, am găsi desigur rațiunea de a fi, a fiecăreia din ele, pentru motivul că scopul lor e realizabil.

Ne întrebăm însă, cum va reuși societatea pentru combaterea sinuciderilor să-și îndeplinească scopul?

In genere cum are curajul să se sinucidă, după o matură chibzuire, nu-și trâmbitează intențiile, dovadă că cei mai mulți lasă să planeze misterul eșupra motivelor.

Aceasta din pricină că există un motiv unic: *imposibilitatea de adaptare, cu tot cortegiul ei de umilințl*, care însă scapă puterii noastre de înțălegere și atunci sinucigașii găsesc pretexte meschine, se anină de ele, pentru a-și îndeplini o cerință imperioasă a sufletului lor, să scape cât mai curând din această viață, unde au venit nepregătiți îndeajuns ca s'o suporte.

In lupta pentru existență învinge cel mai agil.

Cine știe să se insereze într'o colectivitate e mai bine înarmat, decât cel ce trăește izolat. Izolarea nu-i bună în lupta pentru existență. Forțele, nu-s sociabile, n'au sentimentul de grup și de aceea nu se pot menține. Deci fatal, trebue să dispară.

(Continuarea în pag. IV-a)

Atenţiune !

Astăzi Marţi la „Princiar-Traian"

începe a concerta noua orchestra

TAUSTER

absolvenţi ai Conservatorului din Viena şi Berlin, compusă din 6 persoane,

care va cânta din următoarele instrumente: Vioară, Violoncel, Pian, Saxofon, Banjou, Jaz-complect, Armonia, Ferestrău, Trompetă, Xilofon, etc. şi va face deliciul publicului vizitator.

Adevăratul Negru face parte din orchestra Tauster

Mâncăruri delicioase, bufet bine asortat, — Bere Azuga. — Băuturi fine.

Tribunalul Jud. Iaşi secţia III-a

Publicaţie de Vânzare

No. 51 din 3 Ianuarie 1928

Dl. Const. Şt. Ionescu, din Com. Bucium Cot. Vlădiceni jud. Iaşi prin petiţia înreg. la No. 36514 | 927 adresată D-lui Preşedinte al Trib. Iaşi S. III-a, a cerut a se autoriza Corpul Portăreilor laş cu facerea din nou a tuturor formelor de vânzare prin licitaţie publică a averei rămasă pe urma defunctului Ştefan Ionescu conform hotărârei de eşire din indiviziune care s'a dat şi conform adr. Trib. Iaşi S. I-a No. şi a Curţii de Apel Iaşi S. II-a No. 5953/927.

Tribunalul având în vedere jurnalul No. 712 | 924 a Trib. Iaşi S. I-a prin care s'a respins vânzarea prin licitaţie publ. a averei imobile rămasă pe urma defunctului Ştefan Ionescu, conf. sent. Trib. Iaşi S. I-a No. 34 | 921 rămasă definitivă şi conf. deciziei a Curţei de Apel S. II-a No. 24/926 admiţând cererea prin jurnalul No. 9628 | 927 a autorizat Corpul Portăreilor respectivi să facă din nou toate actele cerute de lege relative la vânzarea prin licitaţie publică a averei imobiliare rămasă pe urma defunctului Ştefan Ionescu prevăzută în sent. de eşire din indiviziune a Trib. Iaşi S. I-a No. 34 | 921, averea ce urmează a se împărţi moştenitorilor: Elena Eug. Ionescu văduvă în calitate de tutrice a minorilor săi fii: Maria, Florica, Irina şi Eugen din com. Bucium, Maria V. Plăeşu din Iaşi str. Socola No. 126, Vasile Plăeşu din Iaşi str. Socola No. 126 ca soţ, Const. Şt. Ionescu cu dom. ales la Dl. N Gheorghiade Iaşi, Elena Tomiţă şi M. Tomiţă soţi din Iaşi str. Socola No. 195, Maria Şt. Ionescu tutrice legală a minorilor săi copii din Iaşi str. Socola No. 195. Toţi moştenitori ai def. şi care avere este: Una vie situată în Vlădiceni Com. Bucium întindere ei este de circa 17 ha, după acte şi este împărţită în trei loturi prin trecerea unor drumuri printre vii, drumuri ce aparţin viei şi fiecare lot este împrejmuit cu gard de sârmă şi viu, sârma la drum şi gardul viu între vii.

Pe unul din aceste loturi şi cel mai principal în întindere de 8 ha se află o casă de vălătuci compusă din 2 odăi, una sală la mijloc, în dos paravan, în faţă cerdac bun de scânduri deschis, este acoperită cu tablă şi se află aşezată pe o temelie de piatră, această casă este locuită şi stă în ia Administratorul.

In faţa acestei case se află o pivniţă de piatră cioplită cu o intrare lucrată frumos tot din piatră cioptită, cu obloane bune, având o lungime zidită de 8 m. l. restul este lutărie lucrată sub formă de coama porcului se află în perfectă stare.

In partea spre drum se află o mică odăiţă pentru servitori, alipit o cramă, cu o uscătoare de fructe, grajd, toate în stare de ruină.

Defunctul cât a fost în viaţă a mai clădit pe acest lot, în două puncte diferite încă două case din vălătuci, acoperite cu tablă, având câte două odăi şi una sală la mijloc, cerdac în faţă, aceste corpuri sunt astăzi în stare de ruină, fiindule furate uşile.

Pe acest teren se află circa 2 jum. ha. vie pe rod cu puţine goluri, din care 1 ha. jumătate vie americană şi selecţie, 1 ha. producător direct aproape sălbătăcit neflind îngrijită, restul este livadă, fânaţ şi ceva loc de arătură.

Peste drum imediat ce eşi pe poartă si cum am arătat se află al doilea lot de pământ cam tot 8 ha., care pe el se văd urmele unei case dărâmate complect la pământ, iar pe pământ se vede: jum. ha. păduruice, 1 jum. ha fânaţ, 1 jum. ha. până la 2 ha. vie americană cu goluri pe rod, are cam multe goluri restul este arătură, iar al 17 ha. un colţ rupt din vie adică 1 ha. pădure.

Această vie se megieşeşte la: Răsărit, cu via Alexa Ioan. Apus, cu drumurile spre sat şi Com. Bucium la Nord, cu via Col. Stoianovici, Dr, Treţ anu, via Schitului şi via Petrovici la Sud, cu via Cupfer. Această vie are două intrări una printre viile Dr. Troţianu Schit şi altul drumul spre Bucium.

Situaţia acestei vii împărţeala gospodăriei, de alt-fel după cum o aranjase şi defunctul dând moştenitorilor loturi la apreciere, plus că ea este ruptă în trei loturi prin drumurile lăsate, nu se poate devide comod şi nici împărţeala arătată de moştenitori nu era echitabilă.

Moştenitorii mai arată că defunctul mai posedă spre drumul Vlădicenilor în ţarină satului 17—18 prăjini loc de arătură, care drept şi la imaş după declaraţia D-lui Plăeşu arătându-mi lotul.

După cele de mai sus şi descrise situaţia viei şi a pământului fiind ast-fel neputându-se devide comod în natură şi nici ceiace făcuse care împărţeala de defunct nefiind echitabil evaluez această vie repartizând totul pe hectar astfel-că:

18 ha. vie socotit cu 35 lei ha. face	630.000 lei
17 prăjini de arătură în ţarină	35.000 lei
Total Lei	665.000

Adică valoarea viei şi a pământului din ţarină după descrierea de mai sus, se urcă la suma de lei şase sute şase zeci şi cinci mii lei.

Se încunoştiinţează că vânzarea şi adjudecarea acestui imobil va avea loc în pretorul Trib. Iaşi s. III-a în ziua de 6 Februarie 1928, ora 12 amează, începându-se licitaţia publica de la suma de 450.000 lei fixată de Trib. prin Sent.

Sunt somaţi toţi acei ce au vre-un drept de arendă, chirie, ipotecă sau alte privilegii, ca înaintea adjudecărei să arăte înaintea Trib. pretenţiunile lor, cunoscând că în urmă nu li se vor mai ţine în seamă.

Dos. No. 1924 | 924

Preşedinte, M. Eşianu

Portărel, Popovici

Camera de Comerţ şi Industrie

Circumscripţia Iaşi

Publicaţie

Se aduce la cunoştinţa celor interesaţi că în ziua de 25 Ianuarie 1928 orele 11 dimineata, se va vinde prin licitaţie publică orală în sala de şedinţe a acestei Camere, un automobil uzat marca „Ford" tip 1925 în stare de funcţiune, având cinci caucincuri bune şi alte diferite rezerve.

Amatorii de a concura la această licitaţie sunt invitaţi a se prezenta în locul şi data indicată pentru a concura la licitaţie însoţiţi de garanţia de 3000 lei în numerar.

Orice informaţiuni se pot lua la biroul secretariatului în orice zi de lucru între orele 9-13 dim.

p. Preşedinte, Fr. Şaraga

Secretar, G. I. Mirăuţă

De vânzare

Un loc în cea mai frumoasă poziţie a Tataraşului de circa 1800 m. p. cu pomi fructiferi eventual şi case bune 4 odăi, bucătărie, pivniţă pietruită, cămări, şuri, loc pentru vite, păsări, 2 intrări separate, apă, lumină, tramvai, se închiriază de la primavară.

Adresaţi str. Călăraşi 18 bis proprietara *Elena C. Creţu*

SUBSEMNATUL Aron Aron, cârciumar dom. în Iaşi şos. Păcurari No. 62 aduc la cunoştinţa generală şi în special a d-lor depozitari de băuturi spirtoase că angajatul meu Isidor Marcovici, n'are nici un drept de a face cumpărături de orice fel în numele meu şi nici de a contracta vre-o datorie pe numele meu, deoarece n'a avut nici odată acest drept şi nu-l are nici de azi înainte. ARON ARON

LA FIRMA PASCU str. I. C. Brătianu 5, se caută un strungar în alamă.

OM DE SERVICIU căsătorit, fără copii, se caută la o bancă locală. Adresa la ziar.

PIANO predă la domiciliu şi în particular, d-na Maria Pollinger str. Săulescu No. 1.

DE VANZARE un corp de casă în str. Procopie 18, compus din două apartamente a 3 şi 2 odăi cu bucătăriile lor.

A se adresa la proprietar str. Procopie 18 etaj. — Vizibil între 2—3.

STUDENŢI prepară elevi de ambe secţii (real şi modern) la toate obiectele, în condiţiunile cele mai avantajoase.

A se adresa la ziar.

Numai cu 150 lei

se execută în mod ireproşabil **orice ramă** culoarea mobilei, mărime naturală: în mahon, frasin, nuc, aurit, metal, etc.

Asortiment bogat 120 modele, numai la

Israel Bergher S-sor

str. Anastasie Panu 50

Din Fălticeni

Fălticeni.—*Demisia unui membru din delegaţia permanentă.*— Dl. Froim Haras membru în delegaţia permanentă, şi-a înaintat demisia din demnitatea ce-o ocupa, fiind bolnav. Astăzi a avut loc adunarea tuturor consilierilor pentru desemnarea unui membru în delegaţia permanentă. A fost ales în unanimitate de voturi d. Max Mirovici. D-sa mulţumeşte pentru încrederea acordată şi doreşte grabnică însănătoşire predecesorului d-sale. In urmă se procedează la alegerea unui supleant în persoana d-lui H. Herman.

La ora 12 D-l M. Meirovici a oferit o gustare la Cofetăria E. Feibiş.

Urmările politice. — Indivizi Burascu, şi Croiteru au maltratat grav pe guardul Comunal Alex. Marţu, şi Primarul Com. Buneşti Gh. a Ilincăi, din cauza unor certuri politice.

Cadavru găsit pe linie. — La cantonul No. 31 pe linia C. F. R. lângă gara Lespezi, s'a găsit cadavrul bătrânului Constantin I. Lazăr din Com. Tătăruşi.

—Trenul No. 447, Dolhasca-Fălticeni, a tăiat pe Vasile Onişoru din Fălticeni str, Petrar No. 2 fracturându-i ambele mâni şi cutia toracică, din care cauză a murit.

Moarte subită— Săteanul Vasile Nistor din com. Baia în etate de 68 ani, pe când se afla la lucru, în fabrica din Râşca a încetat din viaţă. Parchetul a ordonat înmormântarea.

— D. Ştefan C. Ioan deputat, d. Ghelleme prefect şi d. căp. Popa, au cutreerat satele din împrejurimi, ascultând plângerile locuitorilor.

L. Noir

— Rusia filmează şi ea. Prima producţie care a trecut graniţele e „Ivan cel Groaznic" care ne redă viaţa şi ororile acestui ţar. Filmul are originalităţi scenice foarte reuşite, montarea e excelentă şi un mănunchiu de artişti dramatici în frunte cu marele tragedian rus Leonidoff întrepretează drama.

Se reprezintă azi la Sidoli.

DOCTOR IN MEDICINĂ

M. WECHSLER

Specializat în Franţa în

ARTA DENTARĂ

Boli de gură şi de dinţi

Consult. 9-12 şi 2-7 p. m.

IAŞI, Str. Ştefan cel Mare 13

Casele Leon Mayer

Tribunalul Jud. Iaşi Secţia III-a

Publicaţie de Vânzare

No. 43 din 2 Ianuarie 1928

Se încunoştiinţează că Trib. Iaşi s. III-a în urma raportului D-lui Jude Sindic No. 5455 | 927 a autorizat a se scoate în vânzare prin licitaţie publică, prin mi locirea Corpului de Portărei Iaşi, averea falitului Leon Goldenberg din Iaşi, str. Cuza Vodă No. 52, compusă din mărfuri după inventar mobiller casnic şi mobilier de prăvălie evaluate de expert: mărfurile la 50.112 lei mobilierul casnic la 70.600 lei şi mobilierul de prăvălie la 15.000 lei mărfurile şi mobilierul casnic aflate în str. Cuza Vodă No. 52 şi mobilierul de prăvălie în str. Lozonschi la Dl, Fotescu.

Vânzarea şi adjudecarea acestei averi va avea loc în ziua de 18 Ianuarie 1928, ora 4 p. m. la faţa locurilor din Iaşi, str. Cuza Vodă No. 52 şi Lozonschi, începându-se licitaţia publică dela sumele evaluate de expert, cu facultatea D-lui Jude Sindic de a o începe şi de la o sumă mai mică, sub rezerva omologărei Tribunalului.

Dosar No. 48 | 927

Preşedinte, M. Eşianu

Portărel, I. Popovici

Din Dorohoi

Dorohoi. — In saloanele Comunităţei Israelite, a avut loc în seara zilei de 7 cor. balul anual al studenţimei evree din Dorohoi.

S'a petrecut frumos, muzica militară a Reg. 29 Inf. a cântat, iar invitaţii au dansat cu multă vioiciune.

Am remarcat pe d-nele şi d-nii: avocat Jean Chises, Farmacist S. Neuman, Dentist Vald, A. Arie, Samij Läbel, inginer Zelţer, Herer, David Heifler, Herscovici, Cohn. Lufer, M. Poplingher, Zigmund Segall, etc.

Doamnele: Avocat Zalman, Zaltberger, Tony Segall, Beraru Reghinna Cherbis, Luissa Abramovici (Vaslui) Sura Cohn, Otilia Haimovici, Leibovici, Schachter, Aronovici etc.

Din bunele dansatoare: Domnişoarele: Zelma Zaltberger, Malvina Nadler, Clara Cherbis, Sofie Veinştein (Hirţa) Luissa Segall, Beraru, Cecile Cohn, Herer, Clara Schachter, Alterovici, Ella Lazarovici, Bercovici, Matilda Moscovici, Solomon, Cohn etc.

Domnii: Avocaţii David Făgădău şi Dady Polak. Studenţii Nahum Nadler, M. Mătăsaru-Sectar, Zelţer, Segall, B. Cohn, Heifler, Simon Axler, Izu Abramovici, M. Pomârleanu, Vily Bralver, Croitoru, Natansohn, Poplingher, Iancu Cohn şi Tecucianu. Max Cohn, Locot. Ciocârlan, Buby Polak, Samoil-Segall-Justus, Aron Spiegler, Miron Tărnăuceanu, Simon Haimovici, Şuzingher, Bercovici, Beno Trau, Şulim Lemel Edelman, Solomon Pomârleanu, Alterovici, Ghelber, Iancovici, Cohn, Liviu Naftuly (Iaşi), Elias Segall etc.

S'a petrecut plăcut până dimineaţa.

Şezătoare Festivă.— In sala soc. „Oir Ahaim" societatea sportivă „Macabii" din localitate a organizat în ziua de 6 Ianuarie o reuşită şezătoare, de „Hanuka".

Dorohoienii au putut aprecia orchestra proprie a Soc. „Macabii" care numără elemente bune şi disciplinate.

A conferenţiat Dl. Profesor Weinstok. Diferite declamaţii şi cântece au complectat programul. Anul acesta, şezătoarea nu a fost dată de „Hanuka" din cauza dollului populaţiei evreeşti.

A asistat multă lume.

Justus

UN SCANDAL nemaipomenit

Aseară pe la orele 6 când lumea circula liniştit pe str. Lăpuşneanu a fost alarmată de un scandal nemaipomenit provocat de către doi indivizi în faţa magazinului de muzică— şi Agenţie Teatrală S. Braşcu.

Ambii indivizi s'au ales cu capetele sparte sfârşind să spargă şi cele două mari vitrine ale magazinului.

Intervenind forţa publică indivizii au fost arestaţi. Ei se numesc Gh. Sânu şi Marcel Weissbuc.

Dânşii au afirmat că cearta lor s'a pornit în uşa agenţiei Braşcu când amândoi vrând să intre grăbiţi, printr'o bizară coincidenţă s'au lovit cap în cap. Deaici adresându-şi cuvinte foarte grave (pe cari ne dispensăm a le reproduce) s'au luat la bătae şi pentru ce credeţi? Pentru *un bilet de inrare la Balul Mascat şi nemascat al Artiştilor* care va avea loc în saloanele *Cercului Militar Sâmbătă 28 Ianuarie* şi cari s'au pus în vânzare a-Braşcu.

Grăbiţi-vă să vă asiguraţi din timp bilete, dar vedeţi să nu pălaţi fel.

Un furt în judeţ

Un îndrăzneţ furt a fost comis aseară în com. Mogoşeştilaşi.

Prin spargerea unui geam, trei tâlhari au pătruns în casa săteanului Ion Vlad, pentru a-l jefui.

Auzind zgomote, săteanul s'a trezit, dar a fost grav lovit şi în urmă legat burduf de către hoţi.

Răufăcătorii au furat dintr'un sertar 25.000 lei, apoi din casă au luat alte obiecte casnice.

In urmă tâlharii au dispărut.

Se fac cercetări pentru descoperirea autorilor.

Impresionanta moarte a unui muzicant

Roman.— Muzicantul I. Munteanu şi fratele său Florea, se înapoiau spre satul Bălceşti, de la o petrecere ce a avut loc într'un sat vecin. Un viscol îngrozitor i-a surprins pe drum.

La un moment dat, cel mai mic dintre fraţi, Ion Munteanu— şi care era mai subţire îmbrăcat, căzu la pământ doborât de viscol.

In zadar se munci fratele mai mare să-l ridice din zăpadă. Nenorocitul îngheţase şi peste puţin muri.

O cârciumă devastată din răzbunare

Vaslui.—Sătenii Vasile Panea Ion Panea, Ciubarin Neacşiu şi temeia Marita a Gafiţei, toţi din com. Muntemi de Sus, hrănind o ură înverşunată asupra cârciumarului Adam Ungureanu din aceiaş comună, erau dornici de a se răzbuna.

In noaptea de 7—8 Ianuarie crt. au hotărât a se răzbuna recurgând la un procedeu ingenios.

Pătrunzând în cârciuma sus numitului, au cerut de băut. La un moment dat s'au luat la ceartă, simulând o bătae. După cum era şi firesc, cârciumarul interveni pentru a calma pe agresori. In învălmăşeală lau sustras suma de lei 4000 ce-l avea asupra sa.

Nemulţumindu-se numai cu atât, au început a sparge geamurile întregei locuinţi, plecând apoi satisfăcuţi.

Avizându-se postul de jandarmi respectiv, sătenii au fost arestaţi şi înaintaţi Parchetului local. Cercetările sunt în curs.

Parastas.— Implinindu-se un an de la moartea regretatei studente Adeline Corciovescu, fiica şefului gării locale, s'a făcut un parastas la cimitirul „Eternitatea" la care a luat parte pe lângă rudele apropiate, autorităţile, o delegaţie a Comunităţei Israelite şi numeroşi prieteni.

Diverse. — Din cauza dollului luat de populaţia evreească balul anual al Cercului Studenţilor Evrei n'a avut loc anul acesta.

Sau făcut însă colecte.

— In Codăeşti a avut loc o întrunire publică cu ocazia zilei de doliu. A luat cuvântul d. Marcu Cohin, avocat care a vorbit în legătură cu ultimile evenimente.

S'a colectat pentru studenţii evrei suma de lei 5600. Pe această cale Cercul Studenţilor Evrei mulţumeşte călduros d-lui Cohin.

Teatrale.—Turneul N. Leonard va da Mercuri 11 Ianuarie o reprezentaţie cu opereta „Lampagiul de seară".

CORESP.

INFORMAŢII

x *Epidemille în judeţ*,—In ultimul timp scarlatina a făcut 8 victime, în comunele Cepleniţa, Bucium, Uricani şi şipote.

Astăzi sunt în judeţul nostru 36 de bolnavi de scarlatină.

Febra tifoidă n'a mai făcut nici o victimă; din contra mulţi bolnavi s'au însănătoşit; şi acum mai sunt 3 tifici.

Zilele acestea a apărut în judeţul nostru, pelagra.

In com. Bălţaţi un sătean s'a îmbolnăvit de pelagră; el a fost internat în spital.

x Comitetul pentru tragerea loteriei pompierilor, a hotărât ieri amânarea tragerei, pentru ziua de 1o Mai.

x A fost adus la poliţie Neculai Scutelnicu, cu şase bucăţi de slătină furate astă noapte, prin scoaterea unui geam dela locuinţa d-lui Enache Kimoc, din str. Trancu No. 5.

x D. Eduard Lăzărescu, noul prefect al judeţului, a inspectat birourile prefecturei, şi a hotărât să se ia unele măsuri de îmbunătăţiri.

x D. Richard Vasiliu a fost numit grefierul secţiei II a Curţii de apel Iaşi.

D. Anghel Hristea, a fost numit ajutor de grefier la aceiaşi secţie.

ULTIMA ORA

In preajma
remanierei ministeriale

Bucureşti 10.— D. Nistor, ministrul lucrărilor publice fiind chemat telegrafic a intrat eri în ţară prin punctul Curtici.

D. Inculeţ a fost chemat şi d-sa în Bucureşti.

Aceste chemări sunt in legătură cu remanierea ministerială. Frobabil că chiar Mercuri va avea loc un consiliu de miniştri in care se va decide şi remanierea.

Liga Naţiunilor n'a fost sezisată
în chestia mitralierelor ungureşti

Geneva 10.- Până aseară nu se făcuse încă nici un demers la Liga Naţiunilor în chestia mitralierelor ungureşti. Se crede prea puţin probabil că s'ar mai face un astfel de demers.

*

Budapesta 10.—Presa se ocupă de chestiunea mitralierelor. «8 orai Ujsag» protestează violent contra campaniei începută de presa cehoslovacă, campanie care împiedică stabilirea unei înţelegeri între Ungaria şi ţările vecine. Ziarul îşi exprimă speranţa că dacă consiliul Ligii Naţiunilor va avea să examineze chestiunea, va şti să nu se transforme în unealtă în mâinile d-lui Beneş.

*

Belgrad 10.—„Pravda" scrie că Liga Naţiunilor trebue să constrângă Ungaria la respectul obligaţiilor internaţionale. Comisia dezarmării are datoria să vegheze.

*

Belgrad 10.— Incă nu s'a calmat agitaţia provocată de chestia mitralierelor ungureşti.

„Novosti" spune că fiind o chestiune de ordin general, Liga Naţiunilor trebue să se intereseze căci în caz contrar ea lipseşte de la menirea ei, şi n'ar avea rost existenţa unei comisiuni a dezarmării.

Catastrofă minieră
100 victime

New-York 10.—In minele din Peabody la Westfrankfurt în statul Illinois s'a produs o teribilă explozie, rămânând peste 100 de lucrători îngropaţi în mină.

Lucrările de salvare merg foarte greu şi nu-i speranţă ca vre-unul din muncitori să fie salvat.

Situaţia pe Dunăre

Giurgiu 10.— Dunărea de la Giurgiu la Oltenita a fost fotografiată din aeroplan dela 5oo metri înălţime. S'a constatat că fluviul este blocat în dreptul ostroavelor Taban, Lungu, Becheru şi Micşuneasa. S'a început stâmpinarea gheţei cu dinamită.

Apa a îngheţat din nou aşa că trecerea dela Giurgiu la Rusciuc se face cu piciorul.

In jurul inundaţiilor din Londra

Londra 10 — Inundaţiile din Londra par a avea consecinţe politice. Primul ministru d.Baldwin a cerut să se facă anchetă asupra felului cum s'a căutat prevenirea inundaţiilor.

Presa critică cu violenţă guvernul, acuzându-l de indolenţă. Toate grupările politice discută această problemă.

Fruntaşii opoziţiei bolşevice
condamnaţi la deportare
— Dr. Racovski va fi internat în Siberia —

Berlin 10.—„Berliner Tageblatt" primeşte din Moscova telegrama că Trotzki, Radek, Zinoviev, Kamenev, Racovski şi alţi 30 fruntaşi opoziţionişti au fost condamnaţi la deportare. Ordinul de deportare le-a fost deocamdată înmânat fără a se preciza localităţile. Unii dintre aceştia au şi fost porniţi spre Siberia.

Faptul e cu atât mai ciudat cu cât mai toţi fruntaşii opoziţiei îşi ceruseră scuze pentru atitudinea lor şi promiteau că vor înceta orice campanie.

Guvernul sovietelor caută să mascheze lucrurile, ne comunicând adevărul asupra chesttunii şi pretinzând că unii din cei deportaţi au misiuni speciale în Siberia.

Se ştie însă că toţi aceştia au fost excluşi din partidul comunist şi îndepărtaţi din toate funcţiile oficiale.

*

Deportarea se va face în cele mai depărtate regiuni ale Siberiei. Despre Rakovski se spune că va fi internat la Viakta, la 500 kilometri depărtare de linia ferată.

Printre deportaţi se află şi cunoscutul scriitor Sosnovski precum şi numeroşi ziarişti.

VENIZELOS VA CANDIDA
la Preşedinţia Republicii Greceşti ?

Atena (Ceps). — In cercurile politice greceşti a provocat o mare atenţie ştirea, că Venizelos intenţionează să-şi pună candidatura în viitoarele alegeri prezidenţiale. O mare vâlvă a produs şi hotărârea şefului partidului Naţional, Tsaldaris de a se propune lui Venizeloz să candideze în numele partidul Naţional, care este cel mai puternic partid din Grecia.

Din cercurile oficiale se fac încercări ca ştirile în privinţa candidaturii lui Venizeloz să fie desmintite.

*

După cum aflăm din surse absolut sigure, nu este printre cunoscătorii vieţei greceşti nici un secret, că Venizelos tinde a se folosi de raporturile şi de marea lui influenţă pentru a ajunge în fruntea statului grec. Sub această prismă trebue judecată şi hotărârea lui de a se întoarce în capitala Greciei, de unde a lipsit mai mulţi ani de arândul.

Zilele acestea Venizelos a avut câte-va întrevederi cu Ministrul de externe Mihalacopulus, cu Preşedintele Camerii greceşti Sofiul, cu guvernatorul băncii Naţionale Diomid şi cu fostul ministru al Greciei la Paris, Roman. Toate aceste întrevederi sunt în legătură cu chestiune candidaturii lui Venizelos.

Pe curând se aşteaptă clarificarea situaţiei.

Cutremur în Africa

Londra 10— Câteva cutremure s'au resimţit în Africa britanică de răsărit, provocând mare panică în sânul populaţiei indigene.

Ce s'a întîmplat la Chişinău ?

Bucureşti 10— Ministerul de interne desminte ştirile despre tulburările studenţeşti din Chişinău, adăugând că s'a întâmplat un caz izolat fără importanţă.

Totuşi unele ziare dau amănunte despre molestări pe stradă şi rănirea a doi agenţi poliţieneşti.

*

In legătură cu cele de mai sus, ni se comunică din Chişinău :

Ieri un grup de tineri necunoscuţi, care s'au dat drept studenţi, au început să maltrateze trecătorii evrei pe strada Ştefan cel Mare.

Huliganii au fost înarmaţi cu revolvere şi au tras câteva focuri în aer.

Ei au lovit şi un agent al poliţiei judiciare Buguceanu. In urmă s'au făcut nevăzuţi. S'au luat măsuri pentru prinderea lor.

După informaţiile pe care le are poliţia, aceşti huligani nu sunt studenţi.

Cazul deputaţilor comunişti franceji
care se sustrag urmăririi judiciare

Paris 10. — O consfătuire a avut loc aseară la ministerul de interne, discutându-se cazul celor patru deputaţi comunişti Cachin, Doriot, Marty şi Duclos care trebuiau să execute nişte condamnări, dar au dispărut. E probabil că cei patru deputaţi vor apărea azi la Cameră cu prilejul redeschiderii. Se crede însă că ordinele de arestare vor fi menţinute şi după deschiderea parlamentului.

Noul prefect de poliţie
şi-a luat postul în primire

Astăzi la prânz, d. Colonel Bălănescu, prefectul poliţiei, a luat contact cu personalul superior poliţienesc, cerând tot concursul pentru a îndeplini misiunea ce a primit'o.

Apoi d. colonel Bălănescu, un distins militar, a binevoit să ne acorde o convorbire.

— „Voi căuta — a spus d-sa — să continui activitatea desfăşurată de d. Eduard Lăzărescu, îngrijind -mă şi de îmbunătăţirea mijloacelor de trai ale personalului poliţienesc.

„Duşmanii ţării caută desagregarea statului român, făcând agitaţii printre studenţi. Datoria noastră e să ne facem datoria, păstrând ordinea cea mai desăvârşită".

*

D. Colonel Bălănescu şi-a început activitatea, organizând razii prin tot oraşul, pentru prinderea pungaşilor care operează regulat.

REP.

Morţi de ger

Bulţi.—La marginea oraşului a fost găsit mort, îngheţat de frig, locuitorul Petre Vebiţichi din acest oraş.

— Muncitorul Ion Burlac, fiind în stare de ebrietate, la înapoire acasă a căzut lângă moara Brestecico, unde a fost găsit mort îngheţat.

— Locuitorul Grigorie Ursu din comuna Mihăleni, făcând cumpărături pentru sărbători la înapoiere din oraş, a îngheţat în drum. Caii cu trăsura au venit singuri acasă, cu cadavrul stăpânului în trăsură.

In chestia profanării cimitirului israelit din P. Neamţ

D. Vintilă Ionescu, inspector general de Siguranţă, care a făcut o anchetă asupra profanării cimitirului evreesc din Piatra Neamţ, a plecat la Bucureşti, spre a înainta un raport asupra anchetei.

Banditism

Bălţi.—Pe când locuitorii Ilie Danciuc şi Vasile Jitaruc din satul Răuţel se întorcea din oraşul Bălţi, la o distanţă de 2 km. de satul lor au fost ajunşi de o sanie cu patru indivizi.

Aceştia au forţat pe cei doi călători să se sue în sania lor, pe motiv că-i duce la Primărie. Pe drum însă au sărit asupra lor, bătându-i crunt până au căzut în nesimţire.

Percheziţionându-i apoi şi luându-le banii ce avea asupra lor: —la Danciuc 10.400 lei şi la Jitaruc 240 lei.—au dispărut.

Aceştia, revenind în fire şi ajunşi acasă, au înştiinţat jandarmii. S'au luat măsuri pentru prinderea hoţilor.

Instiinţare
pentru abonaţii la telefon

Direcţiunea Regională P.T.T. aduce la cunoştinţă abonaţilor telefonici, mai cu seamă a acelora rămaşi în urmă cu plata abonamentului telefonic, că în urma unui ordin al Direcţiunei Generale, pe viitor se va aplica cu stricteţă dispoziţiunile art. 417 din regulamentul legei de exploatare P. T. T. care sună astfel :

Art. 417. 1. Administraţia telegrafelor şi poştelor e singura în drept de a modifica, deplasa sau muta instalaţiunea abonamentului.

Abonaţii pot cere a li se deplasa sau muta posturile telefonice de ori ce categorie dintr'un imobil într'altul sau dintr'o cameră într'altă din acelaş imobil şi pentru care se va plăti taxele prevăzute prin tarif.

2) In caz când abonamentul nu s'a plătit la epocele *fixate sau cel mai târziu după 15 zile de la aceste epoci, administraţia poştelor trimite abonatului un aviz, şi, dacă în termen de opt zile, nu se achită datoria, s spendă, fără altă formalitate, uzul instalaţiunei telefonice până la d finitiva achitare.*

Afara de aceasta, administraţia telegrafelor şi poştelor este liberă de a ridica postul telefonic şi de a-i aplica legea de urmărire pentru sumele datorate, dacă abonatul persistă a nu le achita.

Pe timpul cât comunicaţiile sunt astfel întrerupte, abonamentul curge înainte până la cel mult trei luni, când se şterge din lista abonaţilor.

Pentru taxele datorite pe trimestrul curgător, se va aplica legea de urmărire.

ECOU

Primim :

Aduc la cunoştinţa publicului că nu am nici o legătură cu aşa zisul : Bal al Artiştilor.

Aurel Munteanu

Tribunalul Judeţului Iaşi s. III-a

PUBLICAŢIE DE VANZARE
No. 46 din 2 Ianuarie 1928

Se încunoştiinţează că Trib. Iaşi s. III-a, în urma raportului D-lui Jude Sindic No. 5458 | 927 a autorizat a se scoate în vânzare prin licitaţie publică, prin mijlocirea Corpului de Portărei Iaşi averea falitului Isac Zalman din Iaşi strada I. C. Brătianu No. 150, compusă din mărfuri după inventar, mobilier de prăvălie, evaluate de expert la suma de 153.529 lei şi mobilierul casnic la 5690 lei, mărfurile şi mobilierul de prăvălie se află în str. I. C. Brătianu No. 150, iar mobilierul casnic în str. Muzelor No. 38.

Vânzarea şi adjudecarea acestei averi va avea loc în ziua de 18 Ianuarie 1928, ora 3 p. m. la faţa locurilor din Iaşi str. I. C. Brătianu No. 150, şi str. Muzelor No. 38, începându-se licitaţia publică dela sumele evaluate de expert, cu facultatea D-lui Jude Sindic de a o începe şi de la o sumă mai mică, sub rezerva omologărei Tribunalului. Dosar No. 47 | 927

Preşedinte, (ss) M. Eşianu
Portărel, I. Popovici

DOCTOR
ROSA LUPU
Boli interne, de femei şi copii
Boli venerice
str. Ştefan cel Mare 11 etaj
(Deasupra Soc. Inlesnirea)
Cons.: 10-12 dim. şi 3-6 seara

Incepând de azi 10 Ianuarie
LA „ELYSÉE"
QUARTETT
THE FUHRMAN'S
In originale producţii noi

†

Indurerata familie anunţă încetarea din viaţă a scumpului lor

Ioan Pelealbă

Inmormântarea are loc Miercuri 11 Ianuarie orele 3.

România
Tribunalul Jud. Iaşi Secţia 3-a Comercială
Sub Preşedinţia D-lui M. Eşianu Preşedinte
Dl. V. Gavrilescu Judecător
Şedinţa din 4 Ianuarie 1928
PROCES-VERBAL No. . , .
TRIBUNALUL

Pe baza Art. 695 şi următori din Cod. Com.

HOTARESTE

Declară în stare de faliment pe Soc. în nume colectiv A. Olivenbaum et fiu şi componenţii ei Avram Olivenbaum şi Iancu Olivenbaum comercianţi din Iaşi str. C. Negri No. 88.

Numeşte Sindic pe D-l Jude Sindic al Trib. Iaşi s. III-a.

Ordonă aplicarea sigiliilor pe întreaga avere a falitului cu care se deleagă pe Dl. Jude Sindic al Trib. Iaşi s. III-a.

Fixează provizoriu epoca încetărei plăţilor la 25 Noemb. 1927.

Stabileşte termenul de 19 Ianuarie 1928 până când creditorii sunt obligaţi să prezinte la secretariatul Sindicului declaraţille de creanţele lor.

Fixează termenul de 28 Ianuarie 1928, orele 13, când se va proceda la încheerea procesului verbal de verificarea creanţelor.

Ordonă numitului falit ca până în termen de trei zile să prezinte bilanţul şi registrele sale comerciale.

Această sentinţă se va executa provizoriu.

Se vor îndeplini dispoziţiunile art. 709, 710 şi 943 din cod. com. şi conform art. 712 cod. com. se va comunica câte o copie D-lui Prim Procuror şi D-lui Jude. Sindic al Tribunalului.

Cu drept de opoziţie şi apel înlăuntrul termenului prescris de art. 711 din cod. com.

Dată şi pronunţată în şedinţă publică azi 4 Ianuarie 1928.

(ss) M. Eşianu
(ss) V. Gavrilescu
Grefier (ss) Creţu

Conformă (ss) N. Constantinescu
Conformă
Secretar, N. Boureanu-Bârliba

Dr. Albert Ficler
Specializat în principalele clinici din *Berlin, Leipzig şi Frankfurt a/M.*, în
Boli interne, Boli de Stomac, Intestine, Ficat şi Boli de nutriţie : Diabe (Tratamente cu Insulin), Gută Arterosclerozâ, *etc.*
Tratamente cu
DIATERMIE
pentru toate maladile indicate
Cons.: 9—11 si 3—6.
Iaşi, Str. Lăpuşneanu 27

Dr. H. ZANFT
Specializat la Berlin
Boli de Piele, Sifilis, Venerice
Instalaţiuni speciale pentru tratatament cu
DIATHERMIE
RAZE ULTRAVIOLETE
Consult. 8-11 — 2-7
Stradela Golia No. 9.

TUSA RACELI la PIEPT GÂT PLĂMÂNI

Vindecă STOP TABLETE

Cutia cu 12 doze

Cereţi în toate farmaciile din România

DOCTOR
L. HEITEL
MAMOŞ
De la clinicile din Berlin, Viena Frankfurt
Boli de femei şi naşteri
Str. Săulescu 2 (alături de Biserica Talpararl)
Consultaţiuni 3—6 p. m.
Pentru săraci gratis zilnic.

DOCTOR
Frida Ackerman
MAMOŞ
Boli de femei şi copii
Tratament ginecologic
prin Diatermie
Raze ultraviolete
s'a mutat str. Rece No. 2
lângă Institutul de Anatomie
Consult. 3—5 p. m.

H. GHERNER
avocat
Birou de Notariat
str. Elena Doamna 26
colţ cu str. Anast. Panu
(casele Brumer)
Cons. 7½-9 a. m. şi 7-9 p. m.

BECURI electrice
cele mai solide, cele mai rezistente, din fabricile cele mai renumite: **Philips, Osram, Tungsram, Mazda, Ferrowatt, Orion,** etc. mărci garantate, cumpăraţi mai eftin ca oriunde numai la Depozitul general
Zaharia Weiss Piaţa Unirei

STIRI DIN TARĂ ŞI STRAINATATE

„OPINIA"

literară şi artistică

(Continuarea din pag. I-a)

Teatrul practic

La Berlin, în fiecare duminecă dimineaţă, se reprezintă la Teatrul Statului aşa numitele „piese practice". La aceste spectacole asistă în special femeile care învaţă acolo cum se face o budincă bună, cum trebue să să poarte cu barbatul lor, cum se educe copiii, etc...

Exemplul teatrului berlinez ar trebui răspândit şi în alte ţări. Femeile vor transpune însă în viaţă pildele de pe scenă ?...

Cenzura în Rusia

In Rusia s'a declarat recent o adevărată epidemie de sinucideri. Guvernul, negăsind alt mijloc să stârpească această boală morală, a hotărât să cenzureze piesele şi filmele cu desnodământ tragic. In special se vor cenzura scenele care reprezintă vreo sinucidere. Remediul este nesuficient, fiindcă o epidemie de acest gen îşi are obârşia în alte cauze decât teatrul şi cinematograful.

La examen

Profesorul :—„Rosenberg, dacă eu îmi cumpăr pentru un costum 3.25 metri de stofă a 925 lei metrul, cât trebue să mă coste în total ?"

Rosenberg :— „Intâi, domnule profesor, d-vs aveţi nevoe numai de 3 metri şi al doilea găsiţi la noi la prăvălie o stofă excelentă numai cu 800 metrul. Prin urmare, o să vă coste 2400 lei".

D. Masaryk

nu este bolnav

Legaţia cehoslovacă desminte svonurile privitoare la pretinsa boală a d-lui president Masaryk, care se bucură de o bună sănătate şi se va întoarce către sfârşitul săptămânii viitoare la Praga, din Lany unde a petrecut sărbătorile.

Cercetările la Piatra-N.

în chestia profanării

Piatra-Neamţ 10.—In tot cursul zilei de eri au continuat cercetările pentru descoperirea autorilor profanărei cimitirului izraelit din localitate.

Cercetările au fost conduse de d. procuror general Coroi din Iaşi şi Vintilă Ionescu, inspectorul siguranţei din Iaşi.

In prima zi au fost arestaţi 3 cunoscuţi agitatori antisemiţi, dar aceştia putându-şi stabili alibiul, au fost puşi în libertate.

Cercetările continuând, au fost anchetate alte 23 persoane membrii în liga creştină.

Dar şi aceştia au fost puşi în libertate, după ce au fost supuşi unui lung interogatoriu.

Cercetările continuă.

Defecţiuni lupiste

La Constanţa, lupiştii s'au întrunit sub preşidenţia d-lui Francisc Sacheti şi au hotărât retragerea în bloc, din organizaţia locală a partidului prezidat de d. dr. Lupu, aceasta din cauză că d. dr. Lupu s'a dezinteresat de această organizaţie.

Mort din imprudenţă

O nenorocire s'a petrecut Duminecă la Cernăuţi.

Constantin Onciu procuristul Băncii Comerciale, în etate de 36 ani, fiul cunoscutului om politic Aurel Onciu, voind să împuşte o cioară un glonte a ricoşat lovindu-l în abdomen.

La spital Const. Onciu a încetat din viaţă.

S'au revoltat bolnavii

într'un spital din Chişinău

Duminecă după amiază, mai mulţi bolnavi din spitalul de contagioşi din Chişinău, exasperaţi de răul tratament, s'au revoltat, au spart geamurile şi voiau să distrugă mobilierul.

A intervenit poliţia şi revolta a fost potolită.

Indoita crimă din Fundeanu-Tutova

Bârlad.— Apostol Stegaru şi V-le Stegaru, din Comuna Fundeanu, în seara de 7 curent, a împuşcat omorând pe sătenii Panainte Tozan şi C-tin N. Tiron. Cauza este o veche ură. După comiterea crimei, criminalii au dispărut. Au fost arestaţi de jandarmi Păun Toderaşcu şi Gr. Silvăstru, care erau împreună cu Apostol şi V-le Stegaru.

Parchetul face cercetări.

Sandu

Furtuna din Dorohoi

Dorohoi.—Eri seară pe la orele 8, o vollentă furtună s'a abătut asupra oraşului.

La foarte mici intervale au izbucnit câteva incendii. Postul de pompieri a intervenţi cu succes, localizând incendiile.

Cu ocazia unui incendiu la locuinţa D-lui Samy Löbel, s'au produs mari stricăciuni.

Numeroase case au fost descoperite, iar bucăţile de tinichea de pe acoperişe au fost purtate de vânt, departe.

Justus

O sanie furată

cu oălători cu tot

Un îndrăzneţ atac banditesc s'a comis la marginea oraşului.

D. Constantin Culianu din com. Raducăneni jud. Fălcu, după ce şi-a făcut treburile în oraş, a plecat aseară spre casă cu o sanie, în care mai luaseră loc şi alţi doi oameni. Dar când să treacă de barieră Socola, drumeţii au fost atacaţi de cinci indivizi înarmaţi, D. Const. Culeanu a luat-o la fugă pe jos, scăpând astfel.

Banditii însă au furat sania şi pe cei doi oameni care se aflau într'însa şi dând bici cailor s'au făcut nevăzuţi.

*

D-lui Culeanu nu-i rămase de cât să se întoarcă singur în oraş şi să reclame cazul poliţiei, care a început cercetări pentru prinderea banditilor.

Nu se ştie nimic de soarta celor doi tovarăşi de drum a d-lui Culeanu.

REP.

Tranzitul polono-turc

prin România

Angora (Ceps).— La 1 Ianuarie 1928 a fost deschisă legătura directă feroviară între Turcia şi Polonia. Legătura conduce prin Romănia, Bulgaria, Cehoslovacia, Austria, Ungaria si Jugoslavia.

Transporturile de mărfuri pe aceste linii se vor efectua conform cu prescripţiunile convenţiei din Berna.

INFORMAŢII

x *Agenţia Rador anunţă :* „*Interesându-ne la Banca Naţională a Romăniei cu privire la ştirea publicată de unele ziare că Institutul de Emisiune ar fi dat ordin să se cumpere un mare stoc de rente de expropriere, organele de conducere ale Băncii Naţionale „dau o categorică desmintire acelei ştiri*".

Piaţa Valutară

Leul la Paris a cotat ieri 15.70 ; la Zurich 3.21

Devizele în Capitală au notat : Francul francez 6,37 ; belga belgiană 22,65 ; francul elveţian 31,25 ; lira engleză 790 ; dolarul 161 ; lira italiană 8.60, coroana cehă 4.80 ; Rentenmark 38,70.

x Senatul Universitar s'a întrunit aseară sub preşidenţia d-lui Rector Bogdan, şi a hotorât să aştepte rezultatul cercetărilor judiciare pentru a putea purceda la luarea de măsuri contra studenţilor dovediţi a fi luat parte la dezordini.

x D. Mihail Codreanu, inspector general în ministerul artelor, a primit delegaţia de director al Teatrului Naţional din Iaşi.

x Brigada de urmăriri a redeschis ancheta pentru descoperirea autorilor atacului banditesc din Iulie 1924 din str. C. A. Roseti când a fost ucis casierul unui depozit de spirt Leon Zilberman.

Cercetările se fac în urma unei autodenunţări a vestitului criminal Alex. Simion deţinut azi în salinele din Tg. Ocna.

Simion arată că a făptuit crima împreună cu 3 tovarăşi, pe care-i va denunţa când va fi adus la Iaşi.

x Tribunalul secţia III, a confirmat eri mandatele de arestări ale fraţilor Weinrauch.

Tot eri fraţii Weinrauch au fost supuşi unui lung interogator.

Interogatoriul va dura mai mult timp, ei având a răspunde la 200 de întrebări.

x Doctorul **Brener** *specialist mamoş*, boli de femei, consultă de la 2 până la 6 p. m.

x Cârciumarul Iosif Blidea din str. Uzinei, proprietarul localului la „Vârful cu dor" a fost arestat eri de Judele cab. III Instrucţie d. Culianu, pentru înlesnire şi forţare la prostituţie.

x *Şi-a ucis nevasta.*— O crimă din gelozie s'a întâmplat în comuna Iaslovăţi (Bucovina).

Comerciantul Berman îşi bănuia soţia că îl înşeală cu funcţionarul său Aron Feldman.

A verificat faptul şi şi-a ucis soţia cu revolverul.

x Ministerul instrucţiunii a hotărât să nu mai aprobe nici o transferare de maestre de lucru, din învăţământul profesional în cel secundar.

x Examenele particulare ale elevilor de curs secundar se vor ţine între 6 şi 15 Februarie.

x Ziarele au relatat pe larg tragica sinucidere din dragoste a unui ofiţer din Calafat, loct. Eugen Drăgulescu, care s'a aruncat în Dunăre.

*

Sinucigaşul era bine cunoscut în cercurile ieşene, întrucât până acum două luni făcuse parte din Reg. 7 Roşiori.

Era un tânăr înalt purtând o frumoasă barbă neagră.

Ofiţerii eşeni, prieteni ai sinucisului, au expediat eri rudelor victimei, o telegramă de condoleanţe.

x Duminică 15 Ianuarie apare ziarul „NOUTATEA ILUSTRATA" numărul 5, cu un bogat material informativ şi ilustrat. Ziarul oferă cetitorilor şi calendarul pe 1928.

x *D. Colonel Bălănescu*, nou prefect de poliţie şi-a luat astăzi dimineaţă postul în primire.

x Consiliul eparhial al Moldovei se va întruni Joi 12 Ianuarie crt. când se vor face diferite numiri şi transferări de preoţi.

Şedinţa va fi prezidată de către I. P. S. S. Mitropolitul Pimen.

x Ziarul „Dreptatea" oficiosul partidului naţional-ţărănesc răspunde astfel la „avertismentul" guvernului în chestia întrunirilor :

„Partidul naţional-ţărănesc va ţine întrunirea de la Alba-Iulia atunci când şeful său o va hotărî".

x Delegaţiunea permanentă judeţeană a confirmat alegerea comunală dela Buznea.

Instalarea noului consiliu va avea loc Sâmbătă.

x *Un caz de tifos exantematic în Iaşi.*—Numărul cazurilor de scarlatină este în scădere.

Astăzi au rămas în spitalul de izolare 91 bolnavi de scarlatină.

*

Acum două zile s'a declarat în localitate un caz de tifos exantematic.

Bolnava este o femeie din str. Mahu şi a fost internată în spitalul de izolare.

x **Teatrul Naţional.** — Agenţia Braşcu aduce la cunoştinţa Publicului, că a pus în vânzare biletele următoarelor spectacole, ce vor avea loc în sala Teatrului Naţional după cum urmează :

Vineri 13 Ianuarie, *Lampagiul de seară*, comedie muzicală în trei acte, muzica de Raul Souly, cu trupa Leonard—Marilena Bodescu.

Luni 16 Ianuarie, *Concertul tenorului Stroescu.*

Mercuri 25 Ianuarie, *Invierea*, de Tolstoi, cu Doamna Marioara Voiculescu.

*

S'au mai anunţat următoarele spectacole :

Turneul marelor tragediene : *Irma* şi *Ema Gramatica.*

Turneul echipei Teatrului Naţional din Bucureşti cu doamna *Agepsina Macri-Eftimiu.*

Omul cu mârţoaga, comedie în 4 acte de G. Ciprian rolul principal fiind jucat de autor.

Informaţiuni la Agenţia Braşcu.

x Eri dimineaţă d. general Ressel, comandantul Diviziei II cavalerie, a inspectat şcoala de instrucţie a regimentului 7 Roşiori, de sub comanda d-lui col. Ghika.

Cu această ocazie au avut loc pe platoul de la Copou frumoase exerciţii de călărie.

D. general Ressel a rămas pe deplin mulţumit.

x Cercetările în legăturile cu dezordinile studenţeşti din str. Păcurari, sunt pe sfârşite.

Mai sunt de ascultat câţiva martori care au fost citaţi cu mandate de aducere.

In cursul acestei săptămâni judele de instrucţie va trimite dosarul pentru facerea rechizitorului definitiv de dare în judecată.

x Parchetul de Bacău, a continuat eri cercetările în legătură cu dezordinele din Tg.-Ocna.

Intre alţii, au fost citaţi şi studenţii deţinuţi în închisoarea locală, ca autori ai dezordinelor din str. Păcurari.

— Intâiul film care a trecut graniţele ruseşti e „Ivan cel Groaznic" o reconstituire minuţioasă a epocei crudului monarh care a domnit Rusia peste jum. de secol. E prima producţie cinematică, care se arată lumei.— In primul rol apare marele tragedian rus Leonidoff. La Sidoli.

DOCTOR
Dora Goslowsky
MAMOŞ
de la clinicile din *Paris* şi *Montpellier*
BOLI DE FEMEI, NAŞTERI
Consult. 3—6 p. m.
Strada Cuza Vodă No. 16

DOCTOR
Sebastian Pineles
medic de spital
Specializat la Paris şi Viena
în boli de copii şi sugaci
Consult. 2—4 p. m.
str. Gh. Mârzescu 16, etaj
(Casele foste Kessim)

DOCTOR
Tr. Mihailescu
asistent universitar
chirurg secundar gynecolog la spit. Maternitatea
BOLI DE FEMEI, GENITO-URINARE-SIFILIS
Str. Lăpuşneanu No. 18, etaj
Telefon No. 164
Consult. 1—3

Doctor A. Dascăl
BOLI de COPII şi INTERNE
VENERICE şi SIFILIS
Tratamentul radical al Blenoragiei acute şi cronice. Injecţiile intravenoase cu Neosalvarsan
Consult. şi tratament :
10—12 a. m. şi 2—8 seara
Iaşi, str. Cuza Vodă 42
(casele Cristofor)
vis-a-vis de Camera de Comert

DOCTOR
N. L. Birnberg
Specializat la Paris
Boli Interne, Boli de Femei, Naşteri
IAŞI—STR. CUZA VODA No. 1
(vis-a-vis de Farmacia Jelea)
Consult. 8-10 a. m. şi 3-8 p. m.
Pentru saraci zilnic gratuit

DOCTORUL
R. DAMSKER
str. Ghica-Vodă No. 44-46
consultă zilnic :
MEDICINĂ INTERNA
Sifilis, Genito-Urinare
8—11 a. m. şi 3—7 p. m.

Dr. H. Wechsler
Boli interne, Genito-urinare
Sifilis
DIATERMIE
pentru boli urinare, boli de femei, reumatism, nevralgii, migrenă, gută, diabet, boli de stomach etc
Consult : 8-11 a. m. 2-8p. m.
IAŞI, str. Armeană 4

Remediul sinuciderilor

(Continuare din pag. I-a)

Unii se sinucid din dragoste, după credinţa lor.

Dacă dragostea pentru o anumită persoană poate fi un motiv de sinucidere, când la fiecare pas ne putem convinge că nu există nimic mai trecător ca aşa ceva ?

Nu e o naivitate să n'ai răbdare ca ea să treacă, când ştii matematic aproape, cât e în stare să dureze ?

Deci, este evident că sinucigaşii sentimentali găsesc un pretext meschin, pentru a-şi îndeplini chemarea.

Alţii din cauza mizeriei.

Dacă mizeria ar fi într'adevăr un motiv de sinucidere, ce puţini oameni ar mai rămânea pe pământul plin de victimile acestui flagel.

Alţii din cauza bolilor incurabile.

Dar care este acela ce crede în incurabilitatea bolei sale şi nu speră până în ultima clipă ?

Aşa e de legat omul de viaţă încât suportă orice pentru a şi-o păstra.

Alţii din cauza bătrâneţei.

Cine se crede oare destul de bătrân, ca să se simtă obligat să părăsească viaţa ?

Alţii de frica consecinţelor unor fapte de cari sunt traşi la răspundere.

Aceştia trebuesc consideraţi sinucigaşi de contrabandă şi deci de ei, societatea pentru protecţie se poate dezinteresa ; mai ales că sfaturile înţelepte ce ar putea să-i îndepărteze de la actul disperat, vor fi ineficace, iar ajutorul material, ar fi prea costisitor pentru societate, în timpurile când defraudatorii operează numai cu sume de milioane.

Mai există o speţă nouă de sinucigaşi, inconştienţi, am putea zice pentru că să sinucid (cele mai de multe ori fără rezultat) cum ar bea cineva un pahar de apă fără sete, pentru simplul motiv că acest lucru îl fac atâţia, împinşi de nevoia imperioasă de a şi-o astâmpăra.

O mamă care doreşte ca fica ei să fie model de virtute, îndrăzneşte de pildă, să-şi exprime destul de timid părerea că rochia e prea scurtă. Domnişoara să şi sinucide imediat bând spirt denaturat, tinctura de iod sau acid acetic, ce găseşte mai în grabă.

Tata, care vede cu durere că fiul său, pentru care munceşte din greu ca să-l poată ţine la şcoală, nu-şi prea dă osteneală să înveţe, îi face o uşoară observaţie.

Imediat fiul trece în camera de alături şi se sinucide.

Cine să grăbeşte să plece din viaţă înainte de a-i fi cunoscut greutăţile, dintr'un simplu capriciu, nu merită nici cea mai mică atenţie.

Cine ia o hotărâre fără deliberare, e un pripit, ca să nu-i zicem pe numele cel adevărat.

De aceşti caraghiozi, cred că nici societatea n'are intenţia să se ocupe, pentru că societăţile de binefacere se nasc din nevoi reale, cu dorinţa de a le remedia.

Cine a semnalat publicului românesc această nouă mână de ajutor întinsă suferinţei, ne-a sfătuit să facem şi noi la fel.

Cum suntem o ţară de import, ar fi poate necesar, cel puţin, ce ni se pare inutil, să examinăm, analizând în cazul nostru, cum ar putea opera societatea pomenită în diferitele posibilităţi ce i se vor ivi.

Pentru a evita sinuciderile sentimentale, societatea ar trebui să instituc echipe de tineri şi tinere, cari prin sfaturi şi diferite alte mijloace (statutul şi regulamentul societăţii ne sunt necunoscute) date tuturor tinerilor, căci nu se poate şti cari-s acei predispuşi la sinucidere, vor reuşi să îndepărteze pe aceşti nenorociţi în dragoste, de la actul funest.

Există numai două posibilităţi : sau sinucigaşii sentimentali excluzivişti cum sunt în clipele de criză, capătă imunitate şi atunci intenţiile societăţii nu se pot realiza ; sau dacă presupunem că asemenea boală are remediu, apoi nu mai este nevoe de societate organizată, cu statute şi regulament, căci în actuala stare de lucruri, nimic nu se poate găsi mai lesnie, de cât consolare în mâini de dragoste.

S'ar putea zice că oferta întrece cererea, ca să ne exprimăm în termen economic, dat fiind că trăim într'o epocă, în care totul este subordonat economiei.

Sinucigaşii din cauza bolilor incurabile, n'ar putea fi îndepărtaţi din calea pe cari vor s'o apuce, de cât vindecându-li-se bolile.

Ar fi o societate minunată aceia care ar putea realiza aşa ceva.

Ne îndoim de posibilitatea existenţei ei, ca de orice scapă înţelegerii noastre.

Celor din cauza bătrâneţii, li s'ar putea pune la dispoziţie mijloace de întinerire, dar sunt prea costisitoare.

Celor din cauza mizeriei li se poate găsi remediu.

De altfel toate societăţile de binefacere urmăresc acelaş ţel, uşurarea vieţii desmoşteniţilor soartei.

Deci, inutilitatea societăţii pomenite este evidentă.

Pentruca societatea să poată lua cunoştinţă, din marea mulţime a celor cari trăesc în mizerie, cine anume are de gând să se sinucidă, ar trebui ca ei să-şi exprime intenţia.

Ori, cum am mai spus, sinucigaşii autentici, ascund cu multă delicateţă intenţia lor, căci e un secret cu ei însăşi, de cari-s mândri, ca de singurul lor bun.

Deci, cei ce vor semnala societăţii, fie chiar prin scrisoare anonimă, că au de gând să se sinucidă din cauza mizeriei, nu vor fi decât nişte excroci.

Avem destule spete, ca să mai creăm alta în plus.

De aceia, cu tot regretul că numărul locuitorilor acestui pământ se micşurează în destul de mică măsură din cauza sinucigaşilor, să lăsăm pe aceşti inadaptibili să-şi îndeplinească unica dorinţă realizabilă.

Plecarea dintre noi înainte de vreme, e determinată de un complex de nemulţumiri, iar pretextul care-i hotărâşte să plece e întotdeauna meschin faţă de marea lor durere care-i copleşeşte, paralizându-le orice putere da reacţiune.

Nu e prea mare paguba.

Cu dispariţia acestor monştri, se face un triaj, care lasă în arenă numai luptătorii adevăraţi, *vecinicii învingători.*

PAULA PETREA

Biblioteca ... Loco
BIBLIOTECA UNIVERSITĂȚII ... 31 -

ABONAMENTE
Lei 1000 pe un an
„ 500 „ 6 luni
„ 250 „ 3 luni

3 LEI EXEMPLARUL

JOI 12 IANUARIE 1928

OPINIA

ZIAR POLITIC COTIDIAN

ANUNCIURI
se primesc la toate Agențiile de Publicitate și la Administrația ziarului Iași—Str. Gh. Mârzescu 17

Pacea prin Educație

Înțelepte cuvinte a spus *Frederik Stang* profesor și președintele comitetului pentru decernarea premiului Nobel, pentru pace, cu ocazia ceremoniei ce a avut loc la Oslo zilele trecute.

„*Pericolul războiului se ascunde în spiritul omului și în psihologia maselor.* **Este necesară o vastă operă de educație**, *înainte de a reuși să se încheie acorduri politice.*

Evoluția zoologică nu e paralelă cu cea psihologică..."

*

Orice epocă din istoria educațiunii e caracterizată aproape totdeauna, printr'o încredere mai mare sau mai mică, în puterea acesteia.

Ș'a spus adeseori de visătorii unei omeniri mai bune : „Dați-ne puterea de a organiza educațiunea cum voim, și vom schimba fața lumii".

Educația își modelează mersul după acela al evoluției sociale.

Ori ce salt mare al educației prin factorul *școală* — nu poate influența în bine, familia nepregătită și nici mediul social în genere ; experiențele din trecut ne-au dovedit acest adevăr, iar experiențele de astăzi în unele părți — bună oară în Rusia Sovietică — sunt concludente.

Chiar în America, unele încercări prea avansate de sisteme noi în educație, sisteme nepotrivite evoluției și pregătirii mediului social, au dat rezultate destul de criticabile și periculoase.

La noi, unde totul se imită, fără nici un scrupul și în modă și în educație și în viața socială, observăm cu trist tă influența nefastă a așa ziselor curente noi, introduse fulgerător în educația familiară, curente de libertate duse la extrem, — pe cari, desigur, factorul *școala*, nu le poate stăpâni și îndruma spre bine, fără sprijinul familiei și mediului social.

Problema educabil tății a preocupat totdeauna și preocupă pe orice educator conștincios, pe oamenii diriguitori ai națiunilor. Trăim vremuri de mari prefaceri sociale și o muncă imensă așteaptă generațiile viitoare.

Cu ce vom contribui și noi la vasta operă de educ ție, — care să ne aducă pacea visată de Frederik Stang și de toți oamenii mari și înț lepți, cari conduc popoarele cu id alul spre progres, pace și înfrățire ?..

Factorii răspunzători : *Familia, școala, societatea,* trebuie să reacționeze și la noi puternic pentru o îndrumare sănătoasă în educație — în genere.

O unitate de concepție, o unitate de acțiune în spiritul civilizat democratic — prin armonizarea și conlucrarea laolaltă a tuturor elementelor societății—este interesul superior al țării noastre.

Îndrumările și exemplele bune să vie de sus, de la autoritățile constituite, iar noi să ne disciplinăm conștiința cetățenească privind cu atențiune și cu fruntea sus ochii ațintiți asupra noastră și ai dușmanilor și ai prietenilor de peste hotare.

VICTOR MUNTEANU

Incorporarea contingentului 1928

Regența a promulgat legea de incorporare a contingentului 1928.

Pe ziua de 1 Februarie se vor chema sub arme tinerii cari formează contingentul 1928. Din aceștia au fost repartizați : pentru grăniceri 7.074 tineri, pentru jandarmeria rurală 10.700 tineri, iar restul la celelalte unități ale armatei.

Din toată lumea

Alt soi de „sport" al lui miss Ruth Elder. — Autoritățile judiciare din statul Georgia (Statele-Unite) vor să execute un mandat de arestare emis contra d-nei Ruth Elder, frumoasa și celebra aviatoare care a întreprins strălucitul raid peste Atlantic.

Arestarea e ordonată în virtutea unei condamnări pentru... adulter !

Se vede că Ruth Elder nu cultivă numai sportul aeronautic, ci și sportul... alcovului, ca să zicem așa.

Frumoasa aviatoare mai fusese măritată odată, dar a fost prinsă într'o situație delicată cu un preot. Soțul a obținut d-vorțul și totodată d-na Ruth a fost condamnată la închisoare pentru adulter.

D-na Ruth e măritată acum pentru a doua oară ș—firește —se plânge că a fost condamnată pe nedrept.

*

Căsătorie în cușca leilor. La Montpellier (Franța) a avut loc căsătoria unui îmblânzitor cu o îmblânzitoare de animale sălbatice, ambii în slujba aceluiaș circ.

Ceremonia nupțială s'a făcut în chip cu totul original : tânăra pereche a luat loc în cușca leilor, alături de bestii ; iar preotul a oficiat de cealaltă parte a gratiilor.

Spectacolu a fost oferit ca număr de program, iar publicul a aplaudat frenetic.

Rămâne de văzut dacă îmblânzitorii leilor vor putea să se îmblânzească unul pe altul în viața conjugală !

*

Bogățiile pământului.—In colonia engleza din Afr ca, Sierra-Leone, s'au descoperit importante mine de platină, metal rar și mai prețios decât aurul. Cantitatea de platină e mai mare decât în celebrele mine din munții Ural.

Guvernul englez pregătește exploatarea importantelor zăcăminte.

*

Troiane în Belgia.— In partea de nord a Belgiei, dela Bruges până la Nieuport și Ostende, au căzut mari cantități de zăpadă, împiedecând circulația și izolând satele. Pe alocuri, troianul trece de 2 metri înălțime.

Acum zăpada a început a se topi și e teamă de inundații.

*

Altă femeie îndrăzneață. —Miss Ruth Nichols, o tânără aviatoare din New-York, a făcut un frumos zbor fără escală de la New-York la Miami (Florida), străbătând în 12 ceasuri 1800 km. aproape numai deasupra oceanului.

Miss Nichols anunță că va încerca în curând zborul peste Atlantic, până la Paris.

„OPINIA"

LITERARA ȘI ARTISTICA

Vanitate...

Prietine, cititorul meu, fii sincer și recunoaște : nu-i așa că ești vanitos ? In definitiv nu-i nici o rușine să fii ceiace este fiecare dintre noi. Dar, în cazul acesta, trebue să ai măcar curajul să nu ascunzi acest aspect interior. Căci oricât vei insista și oricâte argumente vei aduce, nu vei putea convinge pe nimeni că o notiță elogioasă strecurată în ziar nu te bucură, sau că o laudă chiar fără importanță nu-ți procură mulțumiri.

Dar și d-ta, amabilă cititoare, spune drept, nu-ți devine imediat simpatic domnul care te întâmpină cu complimente, cu politeță și cu vorbe galante ?.. Poate știi că toate sînt false, artificiale, de paradă ; totuși îți place această atitudine, îți place mult. Și dacă e așa, atunci succesul în viață nu e prea greu de dobândit, mai ales când nu ai scrupule îndărătnice. Ajunge să măgulești vanitatea „cuiva" și chestiunea se rezolvă.

Mai e necesar vreun comentariu?

i. b.

FAPTE

Răzbunare de femeie.

La Roma apare lunar o revistă catolică cu caracter religios, social și literar, subt titlul „Ideia creștină". Intr'un recent număr revista a cuprins un articol vehement împotriva imoralității ce domnește astăzi pretutindeni și în special împotriva femeilor necinstite care pângăresc neprihănirea căminului conjugal. Ultimul număr al acestei publicații conținea un răspuns la articolul în chestiune, semnat de pr. Gussepe Bertini. Ce se întâmplase însă ?.. acest Bertini nu era monah, ci pur și simplu pseudonimul... unei cocote. Când conducătorii revistei au aflat lucrul acesta, au decis să ardă întreaga ediție a revistei, urmând totodată să schimbe și titlul ei, profanat de scrisul preotului feminin.

„Fâșii de suflet"

Acesta e titlul unui volum de poezii ale tinerei Valentine de Wolmar din Paris. Se spune că volumul cuprinde versuri admirabile, ceiace a făcut ca Academia să le premieze încă fiind în manuscris. Poeta de Wolmar este de origine românească.

Cafeneaua literară.

Societatea scriitorilor din Berlin a hotărît să închirieze în oraș o cafenea numai pentru membrii ei. In modul acesta mulți scriitori care suferă de frig și foame în odăița lor scundă și nehigienică, vor avea un local de întâlnire, unde-și vor putea stoarce inspirația și risipi talentul.

Unde duce mizeria.

Puțin cunoscutul poet rus Boris Gretcharolf, terminându-și ultimele resurse materiale, de curând când gerul i-a răzbit în camera dela mansardă și când n'avea un lemn de pus în sobă,

(Continuarea în pag. 4-a)

Noul Matusalem

Turcul *Zaro Agha* din Constantinopol are vrâsta de 155 ani, bine numărați, și poate fi considerat cel mai bătrân om din lume.

Zaro se simte în depline puteri ; dovadă că vrea să divorțeze de nevastă-sa în etate de 66 ani, pentru a se căsători cu o fetișoară... Bravo turcu !

Demnitarii ieșeni

D. Mihai Codreanu
noul director al Teatrului Național

ASPECTE

Arta sovietică

Incă, o anumită lume, vorbește de „soviete" ca de o legendă cu sălbatici, balauri, uciga și ; tipul bolșevicului „cu cuțitul între dinți" mai găsește amatori și pentru mu ți Rusia de astăzi este un vast lagăr numai al trupelor roșii cari comit cele mai abominabile orori.

Luptele interne dintre majoritatea lui Stalin și minoritatea condusă de Trotzki nu ne interesează ; dar—pentru cunoașterea adevărului—e bine să pătrundem peste Nistru măcar cu călătorii inteligenți și imparțiali din țările occidentale cari nu sînt supuși la întoarcere la regimul pe care l-au suportat pe vremuri Cristescu și Fabian, plecați în Rusia cu voia guvernului romîn.

Ultimele cărți despre Rusia : „Seule en Russie" a d-nei Violis, „L'autre Europe" de Luc Durtain și „Le voyage de Moscou" a lui Duhamel, stărue toate—îndeosebi—asupra activității culturale desfășurată sub regimul comunist. Și toți acești scriitori recunosc opera imensă îndeplinită de savanții, literații și actorii ruși, dovedind cu prisosință că alături de celelalte națiuni, cea rusă, își păstrează un loc pe care nu i-l vor putea răpi nici cele mai deșanțate campanii reacționare.

Dovadă că și publicul nostru ncepe să se intereseze și altfel despre Rusia, este curiozitatea cu care urmărește filmul „Ivan cel Groaznic", produs în studiourile sovietice. Și, în adevăr, executarea filmului trădează o preocupare intensă pentru frumos, pentru arta adevărată.

Duhamel, în cartea lui, scrie : „Cinematograful, împreună cu radiofonia, este în Rusia un puternic instrument de propagandă și face ca pretutindeni, deliciul mulțimii. In filmele văzute, ceeace mă lovește mai ales, din punct de vedere tehnic, că personagiile nu sânt figurate de actori de profesie. Tipurile sânt culese cu grijă din viață chiar : și acești amatori fac minuni. Nu mai sânt cabotini grimați, cu bărbi false și cu chelii false, ci toate sânt naturale. Astfel că pe ecran, n'am văzut niciodată ceva mai plin de umanitate ca, de exemplu, filmul „Mama" după romanul lui Maxim Gorki".

E bine că încep să pătrundă și la noi filmele rusești, cu toate că deunăzi dl. Serghie căuta să demonstreze că ele servesc cauza bolșevică, prin etalarea vieții corupte dela cureta țarilor.

E bine, pentrucă ele contribue la cunoașterea muncii pe tărîmul estetic din Rusia sovietică și fac să nu considerăm un mare popor ca o bandă de asasini, numai cu preocupări de jaf: națiunile se apropie prin schimbul operelor de artă, mai mult decît prin coferințe ipocrit diplomatice.

Și, în definitiv, de ce n'am avea și noi dreptul să scoatem unele învățăminte din viața ticăloasă a țarilor identici lui Ivan cel groaznic ? Filmul, când e operă de artă, nu face decît să ilustreze paginile aride ale cărților de istorie : și din acest punct de vedere el este și utpe lângă că e frumos.

G. SPINA

Actualități politice

Explicabil...

Cu prilejul profanării cimitirului evreesc din Piatra-Neamț, un ziar prezintă pe d. Psepelinski, prefectul de Neamț, ca pe un în urajator al mișcării antisemite.

Tot ce se poate, odată ce i vorba de un organ „de ordine" care pedeasupra mai e și liberal, adică de două ori subaltern al d-lui Duca...

Accidentul d-lui Sassu

Se anunță că organizația liberală din Constanța a demis din șefie pe d. V. P. Sassu, proclamând în loc pe d. Istrate Micescu.

Să vedem dacă centrul va oferi d-lui Sassu mângâerea unui fotoliu ministerial.

Sciziunea averescană

Un ziar precizează că grupul averescan, în frunte cu d-nii Petrovici și Manoilescu va trece la național-țărăniști printr'o manifestație solemnă în ziua de 29 Ianuar, la congresul național-țărănist din Iași

D. Manîu ar fi convenit ca această trecere să se facă sub titlul de „fuziune".

Informație

Dintr'o scrisoare publicată în „Indreptarea" aflăm că d. general Răşcanu mai există la Vaslui și se consideră încă membru al partidului d-lui general Averescu.

Dar d. Răcanu vrea : „colaborarea tuturor partidelor politice...

X

Aprovizionarea unui transatlantic

Proviziunile necesare pentru hrana pasagerilor pe marile transatlantice, ating cantități enorme.

Pentru transatlanticul „Bremen", Lloydul German de Nord dă următoarea listă de alimente, care vor sluji la hrana celor 3200 pasageri timp de șapte zile cât va dura drumul pe apă :

50 tone carne și legume ; 14 tone de pește ; 18 tone carne de pasăre și 22 tone făină. Apoi vor mai trebui 20.000 litri lapte, 4500 litri smântână, 7 tone de unt și 10 tone de untură și nu mai puțin de 90.000 ouă.

Apele minerale și vinurile figurează pe listă cu 15.000 butelii. Apoi 18.000 țigări de foi și 120 000 țigarete.

... Și când te gândești că în călătoria lui peste Ocean, Lindbergh n'a consumat decât un litru de apă de izvor !...

PIETRELE PREȚIOASE

V

Opalul— Topazul— Peruzeaua

de *dr. N. E. Idieru*

Opalul, din latinescul *Opalus*; piatră prețioasă cu reflexe chimbăcioase. Chimicește este o varietate de bioxid de siliciu hidratat (cu apă), între 5 și 13 la sută—căci su t și bioxizi de siliciu anhydri (fără apă).

Printre varietățile cari cuprind apă este și opalul.

Acesta are duritatea mai mică de cât cuarțul— decât cuarțul „cristal de stâncă", bine înțeles — precum și denzitatea mai mică.

Nu e cristalizat și are, la pipăit, înfățișarea mai muit sau mai puțin unsuroasă. Se dizolvă aproape în întregime în o soluție de hidrat de potasiu. Incălzind bucățele mici de opal într'o eprubetă, ele troznesc și pe pereți se așează picături de apă.

Intre felurile de opal, merită a fi amintite : *Opalul nobil* — care sclipește frumos în diferite colori, și *Opalul comun.*

Dată fiind frumusețea *sui generis* a acestei pietre, iar de altă parte fragilitatea ei, credința populară a împesurat-o nu numai cu poezie dar și cu multe superstiții, atribuindu-i-se o influență răufăcătoare, aducătoare de nenorocire...

In jocul schimbăcios al colorilor lui— scrie Plinius, despre opal—regăsim focul roșu al rubinului, verdele viguros al smaragdului și purpuriul strălucitor al ametistului... într'un amestec nespus de fericit.

S'ar zice, că ceeace este *Cameleonul* în regnul animal, *Opalul* e în cel minerai !..

Grecii și Romanii atribuiau însă opalului toate virtuțile și

(Continuarea în pag. 4-a)

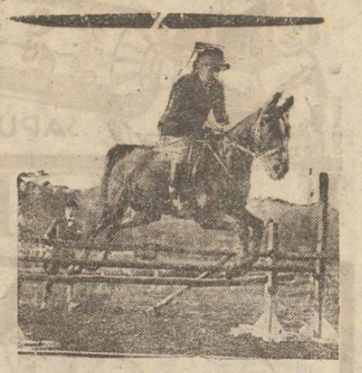

D. *Mussolini* dictatorul Italiei, în orele libere face sport hippic în parcul căminului său, la vila Borghese din Roma.

In sport, ca și în politică, d. Mussolini sare cu îndrăzneală obstacolele.

VORBA CEA BUNĂ

P. S. S. Episcopul Nicodem nu-și pierde vremea. In momentele de răgaz pe care i le lasă bogata sa activitate în stărețiia mănăstirei Neamțul, el așterne pe hârtie *vorba cea bună*, destinată a fi împrăștiată prin lume, cu speranța că va produce roade.

Blândețe, iubire, iertare, sunt cele trei noțiuni la cari se pot rezuma întreg tezaurul de povețe cu cari Mântuitorul a împodobit lumea creștină. Farmecul întregei ființe a lui Iisus Cristos rezulta din bunătatea lui nemărginită, bunătate care îi înduioșa privirea și îi lumina strălucirea feței. Cu cât pacatele acelora ce alergau la el erau mai mari, cu atât creștea și bucuria lui de a le putea aduce izbăvirea. Mulțumirea lui era în raport cu greutatea sarcinei.

Fiind imitat la masa unui fariseu bogat, pe când Iisus ospăta cu ceilalți invitați de seamă, intră în casă o femeie a căror moravuri urâte erau cunoscute de toată lumea. Ea merse drept la Mântuitor și căzând la picioarele lui, începu să plângă, ștergând de lacrimi picioarele lui cu părul ei cel stufos, ungându-le cu mir mirositor de mare preț. Gazda ca și ceilalți musafiri erau indignați că Isus tolerează toate acestea, ceia ce el văzând i se adresă :

— Simone, aș vrea să te întreb ceva ?

— Intreabă !

— Un cămătar avea doi datornici. Unul îi datora cinci sute de dinari, iar celalt. Dar fiindcă ei n'au avut cu ce plăti, el i-a iertat pe amândoi. Spune-mi, te rog, care din ei îl va iubi mai mult ?

— Socot, răspunse fariseul,— că acela, căruia i-a iertat mai mult.

— Drept ai răspuns, — zise Isus. Și arătând spre femee, adaose :

— Vezi tu această femea ? Eu am intrat în casa ta și tu apa pe picioarele mele nu ai dat, iar această femeie cu lacrimi mi-a spalat picioarele și le-a șters cu părul capului. Tu sărutare nu mi-ai dat, iar aceasta de când

(Continuarea în pag. IV-a)

Atenţiune !

LA „PRINCIAR-TRAIAN"

a început a concerta noua orchestra

TAUSTER

absolvenţi ai Conservatorului din Viena şi Berlin, compusă din 6 persoane,

care va cânta din următoarele instrumente: Vioară, Violoncel, Pian, Saxofon, Banjou, Jaz-complect, Armonia, Ferestrău, Trompetă, Xilofon, etc. şi va face deliciul publicului vizitator.

Adevăratul Negru face parte din orchestra Tauster

Mâncăruri delicioase, bufet bine asortat, — Bere Azuga. — Băuturi fine.

Comunicare

Comisiunea formată din delegaţi ai Sindicatului Viticol, Soc. Engrosistilor de vinuri şi al Soc. Cârciumarilor, autorizată cu depline puteri din partea membrilor lor, de a lua măsuri pentru combaterea fraudelor în vinicultură şi de a răspândi aplicarea noei legi, în legătură cu comerţul de vinuri, previne pe podgoreni, engrosişti şi cârciumari de rigorile aspre a acestei legi, aducând la cunoştinţa acestor trei categorii, că este înterzis cu desăvârşire de a ţine în depozit şi pune în vânzare vinuri nenaturale, prefăcute şi alterate.

Din cauza falşificării vinurilor, publicul consumator a început a ocoli această băutură, şi comisiunea luându-şi angajamentul de a combate aceste fraude, avertizează pe comercianţi să fie foarte precauţi în aprovizionările lor cu vinuri şi dacă totuşi cu bună ştiinţă nu vor asculta de acest avertisment, vor fi urmăriţi cu toată rigoarea legei de organele de control, pentru a fi pedepsiţi cu amenzi, închisoare şi ridicarea brevetelor.

In consecinţă se anunţă că se vor lua probe de vin dela toţi acei cari produc, desfac şi pun în consumaţune vinuri şi dacă se vor găsi ne-naturale, prefăcute sau alterate, nu vor fi de loc cruţaţi.

1) Delegaţii Sindicatului Viticol { GH. V. SION / V. ENACHESCU
2) „ Soc. Engrosistilor de vinuri { LEON M. REISCHER / ISAC POLLAK
3) „ „ Cârciumarilor { I. SCHNEIDER / C. AL. CROITORU

CURA ***cea mai raţională de unt de peşte***

Aprobat de Consiliul Sanitar superior şi premiat

pentru copii şi adulţi e numai aceea cu

Unt de peşte Iodoferat simplu WERNER

Tonic, depurativ, nutritiv, recomandat contra anemiei, scrofulozei, reumatism, etc.

Unt de peşte Iodoferat cu fosfor WERNER

special contra rachitismului, limfatismului şi reconfortant pentru copii şi adulţi slăbiţi de munca intelectuală

Unt de peşte Iodoferat cu mercur WERNER

Tonic depurativ şi curativ p. reconvalescenţi sifilitici

Depozit principal:
Farmacia CONST. I. WERNER, Iaşi

PUBLICAŢIE

No. 45

Se aduce la cunoştinţa generală că în ziua de 25 Ianuarie 1928 ora 10 dimineaţa se va ţine la Garnizoana Iaşi strada Carol No. 54, licitaţie publică cu oferte închise pentru vinderea deşeurilor vechi de pânzeturi, postav, pielărie, curelărie şi bocanci aflate asupra corpurilor din Garnizoana Iaşi.

Licitaţia se va ţine în conformitate cu dispoziţiunile art. 72 şi 83 din legea contabilităţei publice a statului.

Caetul de sarcine se poate vedea la garnizoană în orice zi de lucru între orele 8—12 dim.

Odată cu ofertele, concurenţii vor depune şi garanţia de 10 la sută asupra valorei reformăturilor pentru care licitează, numai în recipisa casei de depuneri sau Administraţia Financiară.

Comand. Garnizoanei Iaşi
Colonel, MACRI

DOCTOR
N. L. Birnberg
Specializat la Paris
Boli interne, boli de femei Nasteri
Tratamentul bolilor de Inimă, plămâni
Curenţi de Inaltă Frecvenţă
IAŞI—STR. CUZA VODA No. 1
(vis-a-vis de Farmacia Jelea)
Consult. 8-10 a. m. şi 3-7 p. m.
Pentru saraci zilnic gratuit

DOCTOR
HERMANN MORGENSTERN
Specialist din Viena
pentru
BOLI INTERNE ŞI VENERICE
Tratament modern al bolilor *de Inimă, Plămâni şi Stomac*
Injecţii cu *Insulin* contra *Diabetului* (zahar)
RAZE ULTRAVIOLETE
BAI DE LUMINA
s'a mutat în strada **Cuza Vodă 6** colţ **Sărăriei**
(Deasupra Farmacia Jelea)
Consult. 8-1 a. m. şi 3-8 p. m.

DOCTOR MILITAR necăsătorit, caut cameră mobilată apropiere centru. — Adresaţi Dr. Avrămoiu Petru, Liceul Militar.

PAZNIC DE NOAPTE de preferinţă turc, se caută spre imediata angajare.
Fabrica I. Marek
str. Socola 155

DAU de suflet fetiţă creştină 6 luni drăgălaşă, neavând posibilitate de întreţinere.
A se adresa la ziar.

SUBSEMNATUL Aron Aron, cârciumar dom. în Iaşi şos. Păcurari No. 62 aduc la cunoştinţa generală şi în special a d-lor depozitari de băuturi spirtoase că angajatul meu Isidor Marcovici, n'are nici un drept de a face cumpărături de orice fel în numele meu şi nici de a contracta vre-o datorie pe numele meu, deoarece n'a avut nici odată acest drept şi nu-l are nici de azi înainte. ARON ARON

BLANA bună, niurcă, de vânzare de ocazie în stradela Vovidenie 11.

LA FIRMA PASCU str. I. C. Brătianu 5, se caută un strungar în alamă.

STUDENŢI prepară elevi de ambe secţii (real şi modern) în toate obiectele, în condiţiunile cele mai avantajoase.
A se adresa la ziar.

DOCTOR IN MEDICINA
M. WECHSLER
Specializat în Franţa în
ARTA DENTARĂ
Boli de gură şi de dinţi
Consult. 9-12 şi 2-7 p. m.
Lăpuşneanu, Str. Ştefan cel Mare 13
Casele Leon Mayer

Funcţionarii judeţeni

nu pot fi suspendaţi

Se ştie că în timpul prefecturei d-lui Marinciu, acesta hotărâse, pentru a face economii cât mai mari,—să reducă simţitor personalul serviciilor judeţene; fapt care a provocat o mare agitaţie printre funcţionari.

Dar faptele n'au ramas aici. Ştirea a ajuns la urechile d-lui ministru de Interne Duca, care n'a întârziat de a ordona Prefecturei să suspende această deciziune.

Prin reducerea personalului instituţiunilor ad-tive—spune adresa ministerială—serviciile vor suferi, şi implicit gospodăria judeţului va merge în regres.

De aceia Ministerul ordonă ca să nu se suprime nici un funcţionar; şi tot odată atrage atenţiunea că personalul nici nu poate fi suprimat pe cale bugetară,—aceasta potrivit statutului funcţionarilor publici.

INSERŢII

O întrebare

Primim:

Domnule Director

Vă rog respectuos să daţi publicităţei cele ce urmează, şi care sunt adresate d-lui Şef Rabin Niemerover.

Câţiva prieteni creştini mă întreabă într'una dacă este permis ca în casele de rugăciuni să se ţie întruniri cu caracter politic.

Intru cât eu nu cunosc biblia, şi pe cât ştiu, că este o profanare de a se ţine asemenea întruniri în locaşurile de rugăciuni; — rog pe Dl. Şef Rabin să răspundă acestei legitime întrebări.

Aştept răspunsul care cred că va veni înainte acelui pe care îl aştept de mai multă vreme de la Dl. Rabin Thenen în mai multe chestiuni religioase şi umanitare.

I. BEMBASAT
evreu de rit spaniol

— O icoană fidelă a Rusiei — acum 4 secole — ne-o redă filmul de azi dela Sidoli. „Ivan Groaznicu.", primul ţar al Rusiei. După isvoare istorice autentice ni se redă viaţa acestui monarh îngrozitor. — E primul film ce-l lansează Rusia sovietică de astăzi. Drama e puternică, bine înscenată, excelent condusă şi în primul rol apare marele tragedian rus Leonidoff.

DOCTOR
Frida Ackerman
MAMOŞ
Boli de femei şi copii
Tratament ginecologic
prin Diatermie
Raze ultraviolete
s'a mutat str. Rece No. 2
lângă Institutul de Anatomie
Consult. 3—5 p. m.

DENTISTUL
Fr. Grünberg
cu Institutul dentar, în
Strada Cuza Vodă No. 1
(vis-a-vis de Farmacia Jelea
Halta Sărărie)
Execută toate lucrările de chirurgie şi proteză dentară după ultimele cerinţi ale ştiinţei.
Preţuri modeste
Consult. 9—1 şi 2 jum.—7

H. GHERNER
avocat
Birou de Notariat
str. Elena Doamna 26
colţ cu str. Anast. Panu
(casele Brumer)
Cons. 7½-9 a. m. şi 7-9 p. m.

Crima din Epureni-Tutova

Bârlad.— Gheorghe I. Afteme din Com. Epureni, avea duşmănie pe Iancu Sdreantă.

Acum două zile, întâlnindu-se amândoi, Afteme cu o sapă pe care o avea în mână, i-a aplicat lui Sdreanţă două lovituri puternice în cap. In stare gravă a fost internat în spital.

Sandu

Din Roman

Roman — *Furturi* — Indivizii Zamfir Onieru şi Sidor Pascal din comuna Mădărjac (jud. Iaşi) au fost surprinşi în flagrant delict de furt de lemne cu săniile din pădurea comunei Boghicea proprietatea d-lui C. Hristodorescu.

Indivizilor li s'au dresat actele şi au fost înaintaţi judecătoriei respective.

— Prin spargerea lacătului de la uşa casei săteanul Frenţ Dăucă din comuna Tămăşeni a furat de la femeia Varvara Martin suma de 2800 lei.

Bătăi. — Pentru că a ordonat cârciumarului N. Gugueanu din comuna Gădinţi să închidă cârciuma guardul comunal I. Gh. State a fost lovit în cap de flăcăul Ion Gh. Cazacu. Pacientul a fost internat în spitalul Precista-Mare.

Indivizii Vasile Lungu, Const. Lungu, Andrei Vieru, Ioan Andrei şi Const. Ciobanu pe când se aflau într'o cârciumă din satul Spiridoneşti au sărit asupra lui Vasile Şelaru lovindu-l cu pumnii. Intervenind Grigore Şelaru, individul Vieru l'a înţepat cu un cuţit în piept. Pacientul a fost internat în spitalul Dămieneşti.

Starea lui nu este gravă.

Incendiu.—Un incendiu datorit neglijenţei a mistuit casa locuitorului Vasile Butacu din comuna Miron Costin.

Accident.—Locuitorul Const. Juncu din com. Chilie pe când umbla cu o armă care era încărcată aceasta a explodat rănindu-l.

S. LAZAR

Nenorocire la o vânătoare

Roman.—Săteanul C. V. Fulgu Ichim din Simineşti, pe când se afla la o vânătoare, s'a rănit foarte grav.

Puşca fiind înfundată a explodat, rupându-se în bucăţi.

Săteanul s'a ales cu mâna rupt.

Din Bacău

Bacău. — *Prima serbare a şcoalei de menaj.*— In sala Ateneului comunal, a avut loc prima serbare a şcoalei de menaj din localitate, care s'a deschis în prezenţa d. Purcaru, directorul general al înv. profesional.

Elevele şcoalei au executat diferite cântece, dansuri naţionale, jocuri de balet, toate foarte bine reuşite, şi apoi o piesă în 2 acte „Şezătoare la ţară". Un pom cu daruri frumoase, a încântat asistenţa.

Acestă şcoală de menaj deşi infiinţată numai de un an, prin ordine şi disciplină, a putut arăta frumoase progrese oraşului nostru; şi aceasta datorită d-rei dtrectoare Maria Breazu şi d-nei profesoare dr. Colonel Rang.

Asociaţia „Cercurilor de Gospodine".—In sala de recepţie a primăriei locale, „Asociaţia Cercurilor de gospodine", din localitate. de sub preşedinţia d-nei Olimpia Grigoriu, în prezenţa d-lor membre, a împărţit lucruri călduroase pentru copiii dela dispensarul de copii sugaci „Regele Mihai I", cu care ocazie s'a oficiat şi botezul unui copil dela acel dispensar.

D-na Grigoriu, a ţinut o frumoasă cuvântare arătând importanţa acestei solemnităţi care are menirea să stabilească o prietenie între d-nele din comitet şi mamele copiilor, spre a le apropia cât mai mult şi a le educa spre o cât mai bună creştere a copiilor.

COR.

INFORMAŢII

x *Incă o dovadă de prostul serviciu pe care-l fac creditului ţării, tulburările interne patronate de d. Duca:*

O veche şi mare instituţie economică din Iaşi care s'a bucurat totdeauna de credit în Anglia, a primit înştiinţarea că firmele engleze nu mai pot face contractări decât pe plată anticipată.

x Profesorii Liceului Internat au hotărât ca suma adunată spre a se cinsti amintirea mult regretatului lor coleg *Mihail Tomida*, să fie depusă Direcţiunii şcolii primare Carol I, spre a se îmbraca unul ori doi copii sarmani.

x D. prof. George Brătianu a sosit astăzi în localitate, venind din Bucureşti.

x Examenul de capacitate pentru ocuparea primului grad în funcţiuni ad-tive a fost fixat în ziua de 15 Februarie.

Comisiunea examinatoare se va compune din d. prefect Eduard Lăzărescu, preşedinte, d. sub prefect D. Kasian şi un delegat al primăriei, membri,

Inscrierile se primesc la Prefectura de judeţ.

x D. Beldie, titularul plăşii Codru, a fost delegat să gireze şi plasa Copou.

x Mitropolia Moldovei a numit pe pr. Doroftei Sica, de la Mn. Secu-Neamţ, la parohia Pângăreşti-Neamţ.

x D. comisar Bobeica, şeful circomscripţiei II a arestat aseară în gara Nicolina pe cunoscutul pungaş de buzunare Iulian Crap.

x Enoriaşii parohiei Blescăuţi—Dorohoi, au adunat prin colectă publică, suma de 17.000 lei pentru cumpărarea a patru clopote pentru biserica din acea comună.

x Bugetul universităţii locale se cifrează la 8.100.000 lei, pentru toate căminurile şi cantinele.

x **Tradiţionalul Mare Bal** Mascat-Costumat al *Soc. Sport şi Muzică* are loc la **4 Februar.**

Comitetul organizator se întruneşte zilnic de la 6—7 p. m. în localul Societăţii pentru ca reuşita acestui bal să întreacă toate aşteptările.

Sălile vor fi decorate în boschete de brad şi feeric luminate.

Vor fi angajate 2 muzici: Jazz-Band şi muzica militară.

Un ales bufet va sta la dispoziţia invitaţilor Mari surprize se pregătesc publicului.

x Pentru combaterea falsificărilor de vinuri, s'a constituit o comisiune sub preşedinţia d-lui I. C. Teodorescu, şi din care fac parte câte cinci delegaţi ai Asociaţiei Cârciumarilor, Depozitarilor de vinuri şi Sindicatului Viticol.

x **„Noutatea Ilustrată"** care apare Duminică 15 Ianuarie, va cuprinde tot ceiace este necesar ca să consume câteva ore de lectură plăcută şi interesantă.

x Astăzi dimineaţă a avut loc instalarea comisiunei interimare dela Brăeşti—Iaşi, al cărei preşedinte este d. Gh. Moldovanu.

Convocarea colegiului electoral a fost făcută pe ziua de 4 Martie crt.

x **Furt în judeţ.**—Prin spargerea unui geam, rău făcători au pătruns în casa d-nei Ecaterina Popescu din com. Miroslava—Iaşi.

Tâlharii au furat o însemnată sumă de bani precum şi mai multe obiecte casnice; apoi au dispărut.

Se fac cercetări pentru prinderea autorilor.

x Aseară comisiunea compusă din d-nii I. Popovici, Ing. Cale, Natan Gheler şi Arhitect Grumăzescu, s'a dus la sinagoga din Păcurari căre a fost devastată în ziua de 10 Decembrie, spre a evalua pagube.

Epitropia sinagogii a carut Primăriei 340.000 lei daune.

x La prefectura poliţiei s'a organizat, cu începere de astăzi, o serie de conferinţe profesionale, la care sunt obligaţi să participe toţi comisarii.

x La primărie a luat fiinţă un biurou electoral sub conducerea d-lui I. Popovici, ajutor de primar.

Şef al biuroului a fost numit d. avocat Ionel Fr. Botez.

ULTIMA ORA

MISIUNEA D-LUI TITULESCU IN STRAINATATE

—O APROPIERE ITALO-ROMÂNA—

Berlin 11—„Deutsche Allgemeine Zeitung" organ al ministerului de externe publică un articol despre misiunea d-lui Titulescu în străinătate.

In convorbirile sale, d. Titulescu va discuta despre problema optanților. Dar călătoria ministrului romîn are și alte scopuri. Cercurile politice din Paris, mărturisesc că Franța dorește o apropiere româno-italiană, sperând să folosească această apropiere pentru succesul tratativelor franco-italiene.

Parisul ar dori ca Franța și Italia să stea la baza intereselor Micei Antante.

Gluma d-lui Briand

cu pacea eternă...

Tokio 11.— Ambasadorul Statelor-Unite a prezentat eri în numele guvernului său propunerea unui pact general împotriva războaelor.

In cercurile japoneze propunerea este privită cu simpatie.

*

Paris 11—In consiliul de miniștri de eri d. Briand a făcut o expunere în chestia tratativelor cu America pentru încheerea unui pact împotriva războaelor. D. Briand s'a arătat pesimist. D-sa crede că nu va ajunge la rezultatul dorit, de oarece d. Kellog nu-i partizan al Ligii Națiunilor.

IN JURUL

unei drame amoroase

Bucureşti 11.—Tribunalul Ilfov a examinat eri mandatul de arestare contra d-nei Mocia care a rănit cu un pumnal pe d-ra Stoenescu, din motive de gelozie.

Pentru inculpată a pledat d. avocat Radu Rosetti, care a arătat că arestarea este inutilă, întrucât inculpata a mărturisit absolut totul, iar instrucția este terminată. De altfel, d-ra Stoenescu se află în afară de orice pericol.

Tribunalul a infirmat mandatul, dar parchetul a făcut apel, care se va judeca Vineri.

Se muşamalizează

afacerea înarmărilor ungureşti

Praga 11.—Ziarul semi-oficios „Reforma" scrie că mica Antantă nu va aduce chestia mitralierelor ungureşti în fața nici unui for internațional, de oarece nu există posibilitate de a se stabili faptele printr'o anchetă obiectivă.

Cele trei state își vor fixa atitudinea definitivă la conferința Micei Antante, care va avea loc probabil în cursul lunei Februar.

*

„Prager Presse" anunță că autoritățile maghiare au dat ordin a se opri prin orice mijloace ca ziariștii străini să poată face cercetări la fața locului. In consecință jandarmii au ordonat ziariștilor străini să părăsească imediat localitatea St. Gottard. Ei s'au dus la Budapesta și s'au plâns autorităților, dar s'au pomenit cu surpriza că li s'a luat câte o declarație și au fost supuși controlului polițienesc.

Redeschiderea camerei franceze

Paris 11.—Eri s'a redeschis Camera sub președinția de vrîstă a d-lui Pinard.

Bănuindu-se că cei patru deputați comuniști urmăriți se vor prezenta la ședință, s'au luat măsuri pentru predarea lor în mâna autorităților. In acest scop, s'a făcut experiența cu mecanismul electric care închide dintr'odată toate eșirile camerei.

Dar cei patru deputați nu s'au prezentat.

D. Bouisson a fost reales președinte cu 340 de voturi contra 20 voturi comuniste date pentru Cachin. Au fost reales și cei 4 vice-președinți.

Ceață la Budapesta

Budapesta 11.— Eri s'a lăsat asupra Capitalei și împrejurimilor o ceață foarte groasă, provocând întreruperea comunicațiilor.

In gara Racoș, pe când călătorii unui tren traversau linia, au fost surprinși de un accelerat. Două persoane au fost ucise.

Procesul Fălcoianu

Bucureşti 11.—Alexandru Fălcoianu și Petcu Vasiliu autorii fraudelor dela Monitorul Oficial vor fi judecați în ziua de 20 Ianuar de către tribunalul Ilfov secția IV-a corecțională. In aceiași zi se va judeca și cererea lui Fălcoianu de a fi pus în libertate provizorie.

Ridicarea sechestrului

pe averea supușilor bulgari

Sofia 11.—Ziarele publică declarația ministrului român d. Bilciurescu despre înțelegerea pentru desființarea sechestrului pe averile bulgare din România. Bulgaria va plăti României 320 milioane lei în trei rate anuale.

Se topeşte

ghiața pe Dunăre

Giurgiu 11.—Urcându-se temperatura, gheața de pe Dunăre se subțiază din ce în ce.

Comandanții porturilor Giurgiu și Rusciuk au constatat că la mijlocul fluviului grosimea gheței este numai de 8 până la 10 centimetri. Din această cauză s'a oprit imediat circulația pietonilor.

Din spre Oltenița au început să curgă sloiuri.

In jurul exploziei

de la poșta Capitalei

Bucureşti 11.— La poșta centrală a continuat eri ancheta în chestia exploziei care s'a produs la depozitul de mesagerii. Se caută a se stabili ce fel de explozibil se află în bidonul depus de farmacia Risdörffer. Farmacistul pretinde că în bidon nu era decât apă distilată.

D. Marinescu, director general al poștelor, a declarat că va da în judecată pe farmacist.

D. Poincaré în Alsacia

Paris 11.— Vizita d-lui Poincaré la Strasburg a fost fixată pe ziua de 12 Februar. Se crede că cu acest prilej primul ministru va face un larg expozeu politic în vederea alegerilor parlamentare.

O grațiere

Sofia 11.-Supusul francez Leger, condamnat la moarte pentrucă a participat la cunoscutul atentat contra catedralei din Sofia, a fost grațiat de rege și pus în libertate, cu condiția să părăsească imediat Bulgaria.

Conferință românească

la Praga

Praga 11.—D. Tzigara-Samurcaș a ținut o conferință despre „Arta populară românească". Printre auditori era și d. Beneș, ministrul de externe, care a felicitat călduros pe conferențiar.

A urmat apoi un dineu la care s'au ridicat toasturi pentru prietinia româno-cehoslovacă.

Efectele fanatismului

Berlin 11— Ziarele anunță că populația din insula Cipru s'a dedat la excese contra episcopului Limasol, acuzându-l că prin introducerea calendarului gregorian a atras asupra insulei ultimele cutremure de pământ.

Populația fanatizată cu mare greu a putut fi liniștită.

Instalarea noului director

al Teatrului Național din Iași

După moartea regretatului Constantin B. Penescu, și în baza recomandării organizației liberale locale, d. ministru Lapedatu—după oarecari ezitări—l-a numit pe d. M. Codreanu, director prin delegație al Teatrului Național ieșan.

*

Astăzi dimineață la orele 11 jum. d. Codreanu luându-și postul în primire, a invitat în cancelaria teatrului întreg personalul artistic, administrativ și technic.

Mai participat și d-nii senatori C. Toma, I. Zippa, deputat D. Dumitriu, prefect de județ Ed. Lăzărescu și ajutor de primar Em. Ceicovschi.

D. Codreanu prin câteva cuvinte bine alese, face elogiul artei și rostul artiștilor, mai ales astăzi, când teatrul ieșan se găsește în starea bine cunoscută.

Adaogă că vine la teatru plin de intenți frumoase, cu dor de muncă și încheo solicitând colaboratorilor săi: *muncă fără preget pentru înălțarea la locul cuvenit a teatrului ieșan.*

In numele actorilor răspunde d. *C. Vernescu-Vâlcea* care se crede în măsură a avea aprobarea tuturor de a ura bun venit d-lui Codreanu, excelent om de teatru, personalitate cu năzuințl largi și sănătoase pentrealizarea frumosului.

Cere ca, noul director, să întrebuințeze cu folos pe artiști, căci dorul de muncă nu lipsește.

h. b.

Doi tineri evrei

din Iai

au treout la creştinism

In ziua de bobotează a avut loc la biserica Barnowschi din localitate, solemnitatea trecerei la ortodoxism a tânărului evreu ieșan Leib Șirota.

Taina botezului a fost oficiată dn către Pr. Chirica.

*

Mitropolia Moldovei a primit o cerere dela un alt tânăr evreu din Iași, anume Burăh Rivin, prin care numitul arată că deoarece s'a convins că religia creștină este mai bună, dorește să treacă la ortodoxism.

Cererea a fost aprobată.

Solemnitatea trecerii la creștinism a avut loc alaltăeri la biserica Sf. Paraschiva.

Noul creștin a primit numele de Ion.

x Soldatul Alexandru Negru, a rănit ușor cu arma din imprudență, pe săteanul Albu din com. Miroslava (Iași).

Mari fraude în Franța

15 arestări

Paris 11. — Ministerul de finanțe a sesizat parchetul cu o afacere senzațională de fraude cu prestațiile în natură în contul reparațiilor germane.

O serie de cumpărători francezi, în complicitate cu dezertori germani, au introdus în Franța mărfuri pe care le-au desfăcut cu prețuri inferioare celor stipulate, realizând astfel câștiguri ilicite și totodată provocând intrarea în țară a unor mărfuri neautorizate.

Au fost arestate 15 persoane Se crede că se vor face și alte arestări.

Ungurii au modificat

legea numerus clausus

Budapesta 11.— Comisia Camerei pentru educația publică a discutat proectul guvernamental de modificare a legii „numerus clausus".

Proectul a fost aprobat cu o mare majoritate.

Lupta maghiară

contra bolşevismului

Budapesta 11.— Camera a adoptat ieri legea prin care se modifică codul penal în sensul că infracțiunile comuniste nu vor mai fi socotite ca delicte politice.

Procurorul general Varga a stăruit asupra necesității de a se organiza lupta internațională contra bolșevismului.

Deputatul Haladar Husar a evocat marea primejdie a bolșevismului.

Ministrul de justiție, răspunzând vorbitorilor, a declarat că guvernul a fost și el totdeauna de părere ca infracțiunile comuniste să fie considerate delicte de drept comun.

FALIMENTUL METODEI VORONOF

Berlin.—Ziarul „8 Uhr-Abendblatt" relatează o interesantă experiență făcută de un chirurg din Freiburg, care a vrut să aplice metoda de întinerire a lui Voronoff, unui bătrân de 54 ani.

I s'au transplantat glandele unei puternice maimuțe de lava. După trecerea termenului necesar făcându-se examinarea pacientului, nu s'a dovedit la el nici o schimbare fizică sau psihică. Examenul la microscop a arătat și el că glandele transplantate aveau țesuturile complect moarte.

Iutrebat oum își explică cele de mai sus, un medic din Viena declară, că rezultatul acestei experiențe pentru el nu e ceva neașteptat, cu atât mai mult cu cât toate operațiile făcute la Viena, pe baza metodei lui Voronoff au avut drept rezultat o excitare pasageră, apoi țesuturile s'au atrofiat complect.

INFORMAȚII

x *O telegramă din Budapesta transmite știrea ticluită despre îmbolnăvirea gravă a d-lui Vintilă Brătianu. Pentru a se da acestei știri o aparență de realitate, se face legătura între pretinsa boală și apropiata venire a d-lui Victor Antonescu la departamentul finanțelor.*

Fiindcă fusese vorba și de un eventual voiaj al d-lui V. Brătianu în străinătate, informatorii din Budapesta prezintă acest lucru ca o internare a primului ministru într'un sanatoriu.

Impotriva acestei informațiuni a protestat vehement oficiosul „Viitorul" acuzînd pe fruntașii național-țărăniști că ar fi adevărații ticluitori ai știrei inexacte.

x *Asfixiat*—Maestrul olar Strâchinaru din șoseaua Păcurari a avut de lucru eri la penitenciarul Galata. Seara nu s'a mai dus acasă, ci s'a culcat acolo lângă un cuptor. Din cauza gazelor emanate din cuptor în timpul nopții, Strâchinaru s'a asfixiat și astăzi dimneață a fost găsit mort.

Incepând de azi 10 Ianuarie

LA „ELYSÉE"

QUARTETT

THE FUHRMAN'S

In originale producții noi

CUMPĂR ŞI VÂND Aparate Fotografice

Permanent depozit de aparate: Göerz, Zeiss, Rodenstok, Kodak, pentru amatori fotografi, Hârtie fotografică, Plăci Filmpak și Rolfiime, Agfa, Goerz, Pathé, Revelator, Viro și Fixage.—Bucuria și liniștea amatorului fotograf este Rolfilm și Filmpak Plavik. Emulsion Lumière, sensibilitate și claritate uimitoare.

Laboratorul gratuit la dispoziția D-lor amatori fotografi.

Z. WEISS

Fotograful Curței Regale,—Piața Unirei 25

x Astă noapte pela orele 11 un tâlhar a apărut la moara „Ceres" din Podul Iloaei, unde a început să lucreze la spargerea ușei.

Din întâmplare a trecut pe acolo un sătean. Tâlharul speriat a luat-o la fugă.

x Celebrele artiste italiene, surorile *Irma și Emma Gramatica*", vor vizita în curând orașul nostru, unde vor da numai două reprezintații, în sala Elisabeta. Succesul lor răsunător obținut în turneul întreprins pe toate scenele europene, ne scutește de orce comentarii și de orce elogii. Spectacolele Gramatica vor constitui cel mai mare eveniment teatral dela reprezentațiile lui Al. Moissi și până azi. Publicul este invitat să-și oprească biletele din timp, pentru a evita refuzurile și aglomerația.

x POLIȚIENEȘTI — A fost dus la secție Iorache Const. din Adunați, reclamat de Ioan Roșu din str. St. Lazăr 44, că i-a furat un palton și o pereche de ghete.

— D. Moisă Goldștein, zarzavagiu în Hală a reclamat poliției că servitorul Th. Popescu a dispărut din serviciu, furându-i cinci sute de lei.

— A fost dus la secție Gh. Bongoi din Glăvănești, reclamat de d. Th. Avram din aceiași comună, că i-a furat o blană, mai multe lucrui și 5000 lei.

ECOU

— Persoana care a schimbat din eroare galoșii la Loja B'nei Brith, Duminică 8 Ianuarie crt., este rugată a-i aduce la Lojă, unde va primi pe ai săi.

Doctor A. Dascăl

BOLI de COPII și INTERNE

VENERICE și SIFILIS

Tratamentul radical al Blenoragiei acute și cronice. Injecțiile intravenoase cu Neosalvarsan

Consult. și tratament: 10—12 a. m. și 2—8 seara

Iași, str. Cuza Vodă 42 (casele Cristofor)

vis-a-vis de Camera de Comerț

Dr. H. ZANFT

Specializât la Berlin

Boli de Piele, Sifilis, Venerice

Instalațiuni speciale pentru tratatament cu

DIATHERMIE

RAZE ULTRAVIOLETE

Consult. 8-11 — 2-7

Stradela Golia No. 9.

✝

Doamna Elena Seidel anunță că

Iacob Țâbână

elev la Liceul Mihai Kogălniceanu

a încetat din viață în urma unei scurte suferințe.

Inmormântarea va avea loc Joi 12 Ianuarie ora 2. Cortegiul va pleca din strada Moara de Vânt No. 9.

✝

Zdrobiți de durere: Vasile soț, Emilia și Anton Waniek părinți, Paula și Wilhelm Waniek, Emilia și Felix Waniek cu copiii, Rosalia și Roman Draczinschi cu copiii, Eduard și Elisabeta Waniek, frați, surori, cumnați, cumnate, nepoți, precum și familiile Lungu și Căpitan Grigoraș, au nemărginita durere de a anunța încetarea din viață a dragălașei și în veci neuitatei lor

Maria Lungu

(născută Waniek)

decedată în ziua de 10 Ianuarie ora 3 p. m. după o lungă și grea suferință în vrâstă numai de 24 primăveri.

Inmormântarea va avea loc în ziua de 12 Ianuarie ora 10 dim.

Toți cei cari au cunoscut-o și au iubit-o sunt rugați a lua parte la trista ceremonie. Cortegiul va porni de la locuința defunctei Cartierul C. F. R. Nicolina la Cimitirul Eternitatea.

STIRI DIN TARĂ ŞI STRAINATATE

„OPINIA“ literară şi artistică

(Continuarea din pag. I-a)

şi-a zvârlit în foc toată biblioteca şi tot saltarul cu manuscrise. Un critic maliţios a putut face spiritul brutal, cum că Gretcharoff a dat operelor sale cea mai potrivită destinaţie.

O piesă aşteptată

Cunoscutul scriitor francez Paul Claudel a terminat de curând o nouă piesă, al cărei erou principal este Cristoph Columb. Piesa este aşteptată cu o vie nerăbdare, mai ales că — probabil — ea va fi inscenată de marele regisor Max Reinhardt.

„Apologia virilităţii“

Aşa se intitulează un studiu pe care d. Mircea Eliade, foiletonistul ziarului „Cuvântul“, îl va scoate în curând. Numai după titlu, şi cartea îţi provoacă un zâmbet sincer.

PIETRELE PREŢIOASE

(Continuare din pag. I-a)

iubeau foarte mult să'l aibă şi să'l păstreze.

Senatorul roman Nonius, avea un opal de o rară frumuseţă, iar Antoniu — ajuns atotputernic pretindea morţiş să-i-l vânză; Nonius a preferat exilul decât să se despartă de frumoasa pieatră...

Tradiţia cere ca toţi cei născuţi în luna Octombrie să poarte opalul ca talisman, de oarece el ar fi apărând de primejdii şi de gânduri de... sinucidere!

Amintim, însfârşit, că cele mai frumoase opale sunt cele ce împodobiau coroana foştilor împăraţi ai Austriei şi că, opalul a fost şi piatra favorită a reginei Victoria a Angliei.

Topazul, din grecescul *Topazos*, după numele insulei din marea Roşie. Este o piatră preţioasă galbenă, transparentă.

Chimiceşte, este un silicat de aluminiu, care mai cuprinde *fluor* şi *apă*. Topazul — în deosebi *topazul oriental* (galben)—este în definitiv, tot un corindon, însă galben.

Topazul cristalisează în sistemul ortorombic; e foarte dur şi clivează după o singură direcţiune; coloarea lui e galbenă ca vinul şi mai rar roşie. Se întrebuinţează ca piatră preţioasă, însă cu mult mai puţin stimată decât topazul, zis oriental, originar din Brazilia.

Luna Noemvrie este stăpânită de virtuţile oculte ale topazului, cel ca aurul, simbol al rodniciei şi al credinţei... Deşi, cum văzurăm, e mai puţin stimat — şi deci, preţul lui e cu mult mai mic decât al rubinului, al diamantului, sau al smaragdului— totuşi, a fost şi el destul de preţuit în antichitate şi e deseori pomenit în Biblie.

O particularitate a acestei pietre e, că sub influenţa unei călduri mari ia o coloraţie trandafirie şi devine foarte... electric. Şi, probabil, din cauza acestei electrizări i-se atribuie puterea de a uşura durerile facerii

Peruzeoua sau *Turquoise;* piatră scumpă de coloare albastră deschisă şi netransparentă. Chimiceşte, este o varietate de fosfat de aluminiu.

Adusă în Apus de negustori veneţieni din Orient i-s'a zis *turquoise, turcheze, Turkis.*

Cele mai preţioase peruzele s'au găsit în Persia, încă din antichitate, iar Grecii erau atât de ahiaţi de frumuseţa lor, în cât îşi împodobeau cu ele nu numai sculele de aur şi argint, dar chiar scuturile şi mânerele arme or.

Mahomedanii preţuesc cu deosebire peruzeaua; un dicto oriental spune: „O peruzea dăruită de o mână iubitoare aduce fericire şi prosperitate“; iar un altul: „Peruzeaua păleşte când fericirea celui ce a dăruito e primejduită“.

In Germania a fost foarte preţuită odinioară ca piatră pentru inelele de logodnă, tot în credinţa că pălirea coloarei peruzelei dă de veste despre orice şovăire în credinţă a logodnicei sau logodnicului.

In realitate însă, peruzeaua poate păli sub influenţa climei, a evaporărilor prin porii pielei şi mai ales a unor acide şi săpunuri.

Se mai credea despre peruzea că întăreşte vederea, înveseleşte inima şi apără de răniri, de spaimă şi de molipsire. Medicul-astrolog Cardano, pretindea că a vindecat pe mulţi de friguri dându-le să ţină o peruzea... sub limbă!..

Solemnitate funebră la Bacău

Bacău.—O pioasă manifestaţie cetăţenească s'a făcut cu ocazia înmormântărei sub-chirurgului N. Anghelescu, dela Spitalul „Pavel şi A. Cristca“, din localitate, căzut victima datoriei în urma unei infecţii ce a contractat-o în exercitarea serviciului.

Sub-chirurgul Anghelescu s'a bucurat de unanime simpatii şi cetăţenii în număr mare, din toate clasele sociale, indiferent de religie, au ţinut să-l petreacă la locaşul de veşnică odihnă.

După celebrarea prohodului care s'a făcut în sala de intrare a spitalului, d. dr. T. Iamandi medicul şef al spitalului, emoţionat până la lacrămi, a ţinut o cuvăntare arătând meritele până la sacrificiu ale acestui devotat slujbaş.

Moarte subită— Iosef Horn, de 55 ani, a intrat în localul frizeriei din faţa Palatului administrativ, ca să se bărbierească. In timp ce se afla pe scaun în aşteptarea bărbierului, numitul a încetat din viaţă. Numitul este cumnat cu un mare industriaş d. L. Klein, din localitate şi venise de curând din America.

Coresp.

Piaţa Valutară

Leul la Paris a cotat ieri 15.70; la Zurich 3.21 şi jum.

Devizele în Capitală au notat: Francul francez 6,38; belga belgiană 22,70; francul elveţian 31,25; lira engleză 791; dolarul 162,50; lira italiană 8.59, coroana cehă 4.81; Rentenmark 38,70.

Suprimarea dreptului de gândire

Darea în judecată a prof. Ghiulea

Se ştie că d. Duca, ministrul de interne, a cerut ministerului instrucţiunii să dea în judecată pe d. prof. N. Ghiulea, dela Universitatea din Cluj, pentru articolul „Dictatorul“, scris de d-sa şi apărut în oficiosul partidului naţional-ţărăn sc.

D. profesor Ghiulea va fi judecat de comisiunea de judecată a ministerului instrucţiunii, iar acuzarea va fi susţinută de d. profesor Bănescu, fost rector al Universităţii din Cluj.

Evreii din Piatra protestează

Piatra-Neamţ 11.— Rabinul Lebel a trimis o plângere patriarhului în contra profanării cimitirului israelit. De asemenea comunitatea evreiască a trimis telegrame de protest la Inalta Regenţă şi la guvern.

Numeroşi evrei se duc în peterinaj la cimitir.

Răzmeriţa liberală

din Constanţa

Alegerea d-lui Istrati Micescu ca şef al organizaţiei liberale din Constanţa (în locul d-lui Sassu) a produs mari nemulţumiri. D. I. G. Duca a dezavuat această alegere. D. Virgil Andronescu s'a dus la Bucureşti cu un ultimatum.

In cazul când nu i se va da satisfacţie, întreaga grupare va trece la naţional-ţărănişti.

Alţi devastatori condamnaţi

Luni s'a dat la Cluj sentinţa în procesul câtorva din cei arestaţi cu ocazia devastărilor de la Oradea şi Cluj.

Studentul Petre Şuvagou, din Cluj, a fost condamnat la 3 luni închisoare, Chelnerul Iosif Fiau din Oradea a fost condamnat la 5 luni închisoare; Elevul Ion Ştefănescu, de la şcoala superioară comercială din Oradia, a fost condamnat la 20 de zile de închisoare, iar calfa de croitor Augustin Torokai la 10 zile închisoare.

Sinucidere

Droghistul Kostachowski din Bucureşti, str. Şelari 24, s'a sinucis eri luînd două grame de stricnină.

Cauza actului disperat este jena financiară.

x Doctorul **Brener** *specialist mamoş*, boli de femei, consultă de la 2 până la 6 p. m.

Pentru urgentarea construcţiilor

la Universitatea din Iaşi

Secretariatul Universităţei din Iaşi, a trimis eri Ministerului de Instrucţie, o adresă prin care cere să se pue în aplicare, proiectul de lege pentru noile construcţii de pe lângă Universitatea din Iaşi.

Senatul universitar a intervenit pe lângă Ministerul Instrucţiunei de a se trimite spre studierea forurilor competente ale Universităţii din Iaşi, aceste planuri.

Decanatele Universităţii eşene vor studia planurile, pentru a se corija micile greşeli, şi spre a se putea ţinea licitaţe încă înainte de începerea campaniei de lucru a anului acestuia.

Senatul a intervenit la ministeri cerând urgentarea acestor lucrări.

INFORMAŢII

x In cercurile guvernamentale s'a lansat ştirea că guvernul ar fi primit o ofertă de împrumut din America pentru suma de 200—250 milioane dolari. In schimbul împrumutului nu ni s'ar pune decât o singură condiţie: că banii vor fi întrebuinţaţi numai pentru refacerea ţării.

x Numirea d-lui Victor Antonescu la departamentul finanţelor, se va face sigur, în cursul acestei săptămâni.

Nu va avea loc nici o altă modificare a actualei configuraţii a guvernului.

x D-nul general Al. Averescu pleacă astăseară din Verona la Berlin.

D-sa va sta în capitala Germaniei trei zile, după care se va întoarce în ţară,

x D. C. Argetoianu, ministrul domeniilor, întors Luni noaptea din străinătate, a avut eri întervederi cu d-nii Vintilă Brătianu şi I. G. Duca.

x Tribunalul a condamnat în lipsă la 2 ani închisoare şi 20.000 lei amendă, pe d. Carol Caufman din Iaşi, pentru abuz de încredere în dauna Băncei Moldova.

x De mâine intră în vigoare noul preţ al pâinei, 12 lei kgr. albă şi 9 lei neagră.

x Cercetările pentru descoperirea profanatorilor cimitirului din Piatra Neamţ, sunt în faza ultimă.

Se pare că pietre de morminte au fost doborâte de nişte elevi de liceu.

x Ministerul sănătăţii a acceptat legatul defunctei Maria Zamfirescu pentru Epitropia Sf. Spiridon din Iaşi. Legatul constă din mai multe imobile în valoare de peste 10 milioane lei.

x DECES.— Aseară a încetat din viaţă d-na Olga Colonel Panopol, în etate de 60 ani.

Regretata este fiica cea mai mare a regretatului Ion Ianov, fost pe vremuri una din figurele cele mai populare ale laşului.

Ianov a fost primar, depulat, senator, efor şi membru al „Junimei“.

x Medicii care au reuşit la examenul de definitivat pentru spitalele mixte îşi vor alege locurile, la ministerul sănătăţii, la 23 Ianuarie.

x Instrucţia incidentelor şi devastărilor din Iaşi, din ziua de 10 Decembrie este terminată.

Au fost daţi în judecată studenţii C. Sârbulescu, Adrian Rusu, C. Popa şi Buzoianu, care după cum se ştie sunt arestaţi.

Au mai fost daţi în judecată şi studenţii Lateş şi Berijan.

Studenţii Panaite, Ambrozie. Dragaciuc şi Mocinschi au fost scoşi de sub inculpare.

x A fost arestat un pungaş bucureştean Bercu Bercovici cari strecurându-se în sala de aşteptare a d-lui dr. Rozen din str. Lăpuşneanu, a furat o blană a unui pacient.

x *Un nou consilier la Casaţie.*— In cercurile judiciare se vorbeşte de o nouă mişcare în magistratură.

Mişcarea va avea loc, în cursul acestei luni, pentru a se umplea golul lăsat prin eşirea la pensie, la 1 Ianuarie a Consilierului Curţei de Casaţie d. Ştefan Urlăţeanu.

De astă dată, locul va trebui să fie ocupat de un consilier ieşan.

x Aseară a venit în cafeneaua Moise Avram din Bulevardul Brătianu, un anume Puiu Mihai din str. Vladimirescu 11 şi care a început să se dea drept agent de poliţie.

Dar curând sergentul de stradă l'a condus la secţie, unde s'a constatat că Puiu nu-i decât un falş agent.

x De astăzi s'a redeschis Cantina studenţilor din Păcurari.

x Societatea Studenţilor Creştini a cerut Senatului Universitar, aprobarea de a funcţiona.

Senatul a cerut statutele societăţi.

x *Bugetul Universităţii din Iaşi* pe anul 1928, sosit la Rectorat nu conţine aproape nici o modificare, decât un spor foarte mic la laboratorii.

Bugetul căminurilor şi a cantinei din Iaşi pe noul an a rămas acelaş, foarte redus faţă de cel din Bucureşti.

x Cursurile de infirmiere organizate de filiala Crucei roşii, urmează regulat Lunea şi Vinerea la ora 6 p. m. în amfiteatrul Institutului de Anatomie. Vineri 13 a. c. va fi prima lecţie de igienă ţinută de domnul Dr. Bălteanu.

x *In ziua de 4 Februarie* va avea loc **grandiosul bal al sezonului** în saloanele cercului Militar dat de *grupul studenţesc excursionist al universităţii din Iaşi.*

Balul este dat sub preşedinţia de onoare a d-lui general Zadic, d. rector Bogdan, a d-lor decani ai universităţii din Iaşi şi a d-lor prof. Dragomirescu şi Şerban. Toţi d-nii studenţi interesaţi în chestia balului şi asupra itinerarului excursei din Italia, Austria, Ungaria şi Jugoslavia, a se agresa d-lui doctorand Buţanu la Biblioteca Centrală.

x Comerciantul Zavilovici din str. Ştefan cel Mare, declarat în faliment în cursul anului trecut, a fost condamnat în lipsă, de Tribunalul Secţia II, prezidată de d. jude Iorga, la o lună închisoare.

x Cab. I Instrucţie a început de eri cercetările în legătură cu fraudele puse în sarcina picherului Baltag din Ciurea.

A fost ascultat d. Ştirbei denunţătorul fraudelor.

x *Razie.*—Aseară a avut loc o razie, organizată de d. Colonel Bălănescu, prefectul poliţiei.

Au fost arestaţi numeroşi indivizi, dintre care unii urmăriţi pentru diferite fapte.

A dat concurs la această razie toată Campania de Jandarmi a oraşului.

Astăzi dimineaţă au fost cercetaţi la Brigada de Urmărire toţi cei arestaţi.

x **Teatrul Naţional.** — Agenţia Braşcu aduce la cunoştinţa Publicului, că a pus în vânzare biletele următoarelor spectacole, ce vor avea loc în sala Teatrului Naţional după cum urmează:

Vineri 13 Ianuarie, *Lampagiul de seară*, comedie muzicală în trei acte, muzica de Raul Sculy, cu trupa Leonard—Marilena Bodescu.

Luni 16 Ianuarie, *Concertul tenorului Stroescu.*

Mercuri 25 Ianuarie, *Invierea*, de Tolstoi, cu Doamna Marioara Voiculescu.

*

S'au mai anunţat următoarele spectacole:

Turneul marelor tragediene: *Irma* şi *Ema Gramatica.*

Turneul echipei Teatrului Naţional din Bucureşti cu doamna *Agepsina Macri-Eftimiu.*

Omul cu mărţoaga, comedie în 4 acte de G. Ciprian rolul principal fiind jucat de autor.

Informaţiuni la Agenţia Braşcu.

x Cu începere de astăzi, orele de serviciu la prefectura de judeţ, au fost fixate astfel:

In fiecare zi dela 8—1 dimineaţă; iar Marţi şi Vineri va fi serviciu şi după amiază între orele 4—7.

— De la 3 până la 8 ani sub regenţa mamei sale, Ivan al 4-lea a avut apoi cea mai lungă domnie, 51 de ani a stăpânit Rusia, alipindu-i treptat teritorii. Dar cruzimile lui au fost orbile. Filmul de azi de la Sidoli „Ivan cel Groaznic“ puternica dramă în 8 acte, ne arată viaţa, întimităţile, intrigile dela curte, etc.

In primul rol al dramei apare marele tragedian rus Leonidoff.

Părinţi

Păziţi-vă copii contra epidemiilor

Faţă de cazurile de *Scarlatină* şi *Paralizie Infantilă* şi multe alte boli ce se propagă prin microbii din aer, se impune o mai deaproape supraveghere a copiilor D-voastră, apărându-i de invazia acestor microbi, ce pătrund prin nas în gură.

Pentru o apărare mai folositoare, se va întrebuinţa *Oleul preventiv*, din care picuraţi de 2—3 ori pe zi (în nasul copiilor) 1—2 picături, iar ca gargară preventivă *Phenoxil*; din acesta se toarnă 4—5 picături la 100 grame apă, amestecând apoi cu linguriţa, să se facă gargară de 4—5 ori pe zi; ori se vor badijona copiii în gât cu *Soluţia Milne*, (recomandate de direcţia Spitalului de izolare din Iaşi).

Urmând prescripţiile de mai sus, se poate spune că primejdia îmbolnăvirii, este ca şi înlăturată.

Const. I. Werner, farmacist

Călătorii de lux şi de plăcere
Programul liniei HAMBURG AMERIC pentru anul 1928, cu excelentele, vapoare: „RESOLUTE“, „RELIANCE“ „OCEANA“ şi „ORINOCO“.

A) Călătoria „Hapag“ în jurul lumii dela 7 Ianuarie până la 26 Martie 1928.

Preţurile: De la 2.000 dolari în sus.

B) 7 călătorii „Hapag“ pe Marea Mediterană şi în Orient, în interval de la 17 Ianuarie până la 25 Mai 1928.

C) 6 călătorii „Hapag“ până la Nordkap-Island-Fjord şi în regiunea Polară, în interval de la 14 Iunie până la 12 August 1928.

D) Călătoria „Hapag“ până în Scandinavia şi Marea Baltică, de la 15 până la 31 August 1928.

E) 5 călătorii „Hapag“ până în India de Vest, dela 17 Decembrie 1927 până la 28 Martie 1928.

Preţurile călătoriilor: de la mărci aur 425 în sus.

Prospecte şi informaţiuni pentru călătoriile de plăcere, ca şi pentru călătoriile în întreaga lume găsiţi la

LINIA HAMBURG - AMERICA S. A. R.
BUCUREŞTI, calea Griviţei 183,
TIMIŞOARA, strada Mercy 2,
CLUJ, str Regele Ferdinand 69,
CERNAUŢI, bul. Regele Ferdinand 35,
CHIŞINAU, str. Alex. cel Bun 104.
ARAD, strada Eminescu 12.

DOCTOR
Dora Coslowsky
MAMOŞ
de la clinicile din *Paris* şi *Montpellier*
BOLI DE FEMEI, NAŞTERI
Consult. 3—6 p. m.
Strada Cuza Vodă No. 16

DOCTORUL
R. DAMSKER
str. Ghica-Vodă No. 44-46
consultă zilnic:
MEDICINĂ INTERNA
Sifilis, Genito-Urinare
8—11 a. m. şi 3—7 p. m.

VORBA CEA BUNĂ

(Continuare din pag. I-a)

am venit aici n'a contenit a-mi săruta picioarele. Cu untdelemn capul tu nu mi l-ai uns, iar ea cu mir mi-a uns picioarele. De aceia îţi spun: iartă-se pacatele ei cele multe, pentrucă a iubit mult, iar celui ce iubeşte mai puţin, mai puţin i se iartă.

Intorcându-se apoi către femeie Iisus îi zise:

— Iartă-ţi-se pacatele tale! Mergi în pace!

Femeia se sculă şi se duse cu bucurie. Inima ei era liniştită. Ea simţise că păcatul cu adevărat părăsise sufletul ei.

. . . . . .

Multe pilde de asemenea fel, cari una lângă alta aşezate dau la un loc întreaga viaţă miraculoasă a Mântuitorului, sunt povestite într'o limbă curat românească, limpede şi pe înţelesul tuturor de S. S. Episcopul Nicodem, în ultima sa lucrare „*Mielul lui Dumnezeu*“, îngrijit tipărită la tipografia eparhială „Cartea românească“ din Chişinău.

Este istoria tânărului pescar Ionatan, de pe malul frumosului lac al Seminarului, care la auzul nenumăratelor minuni pe care le făcea Iisus, simte imperios necesitatea de a se prosterna la picioarele lui. In acest scop el pleacă, ducând în traistă-pentru a le oferi Mântuitorului cinci pâni şi doi peşti. Sunt pânile şi peştii cu cari istoria sfântă ne spune că Iisus a făcut minunea de a hrăni cinci mii de oameni. In sfârşit, după mai multe peripeţii pline de interes şi mai ales de bune învăţăminte, Ionatan îşi ajunge scopul. Sosind în faţa lui Iisus, Ionatan nu mai ştie de nimic altă şi uitându-se ţintă în ochii Mielului, se bucura că vede ochii cei buni şi blânzi, din care, ca de la soare se revarsă bunătatea spre toţi. „Când se gândea „el la întâlnirea cu Iisus, el se „pregătise să-i spună aşa de „multe. Acum însă nu-i venea „să vorbească nimic. *Toate-i e-„rau limpezi, iar la inimă toată „bucuria şi pace*“.

Cât de simplu şi totuşi cât de omenesc adevărat! Cea mai aprinsă dorinţă de destăinuire a gândirilor îngrămădite în suflet, se stăuge atunci când împrejurările te pun în situaţia de a o putea face. Când are prea multe de spus, nu mai poţi spune nimic, dar totuşi sufletul ţi se uşurează şi simţi cum liniştea se scoboară în el: destul numai să te găseşti lângă persoana mult dorită.

„Mielul lui Dumnezeu“ este o carte bună, care trebue să fie citită de mici, caşi—mai ales—de cei mari, căci ea ne învaţă să fim blânzi, iertători şi să iubim tot ceia ce este în jurul nostru: oameni, animale inferioare, lucruri...

IRIS.

IAŞI 13 IAN 928
BIBLIOTECA UNIVERSITĂŢII IAŞI
Biblioteca Universităţii Loco

6195

3 LEI EXEMPLARUL

VINERI 13 IANUARIE 1928

OPINIA

ZIAR POLITIC COTIDIAN

ABONA[MENT]
[Le]i 1000 [pe un an]
„ 500 „ „ 6 [luni]
„ 300 „ „ 3 luni

ANUNCIURI
se primesc la toate
Agenţiile de Publicitate
şi la
Administraţia ziarului
Iaşi—Str. Gh. Mârzescu 17

Problema chiriilor şi fiscul

In chestiunea chiriilor ne a-flăm azi într'o situaţie tranzitorie care într'o formulă simplistă s'ar putea traduce: „un pas spre libera tranzacţie".

In adevăr, art. 1 din noua lege a chiriilor din 1927, o e-nunţă în mod sumar prin cuvintele: „De la data de 6 Mai (23 Aprilie st. v.) 1927 *toate contractele de locaţiune intră sub regimul dreptului comun*" cu excepţiunea celora având de obiect locuinţele functionarilor şi pensionarilor publici, cât şi acelora ocupate de Stat, Comună sau Judeţ.

O situaţie tranzitorie a fost creată de art. 3 al aceleaşi legi, care a lăsat libera tranzacţie la o anumită categorie de locuinţe începând de la 26 Octombrie 1927, — fapt ce s'a îndeplinit fără ca cineva să protesteze sau să se fi produs vreo perturbare socială.

Iată însă că în ajun de 23 Aprilie 1928, odată cu anul nou, s'a repus în discuţie chestiunea prelungirei contractelor. Iar se vor forma cele 2 tabere cu interese contrarii: chiriaşii de o parte, proprietarii de alta; iar întruniri, iar discursuri, iar intervenţii, iar agitaţii...

Guvernul liberal, greu încercat prin moartea lui Ion I. C. Brăteanu, hărţuit de naţional-ţărănişti, va trebui să se pronunţe într'un fel sau altul. Nimeni n'o poate anticipa. Toată lumea este însă de acord asupra seriozităţii chestiunii.

Odată cu legea din 1927 (de sub guvernarea averescană) întronându-se această stare de tranziţie, a apărut şi o lege a încurajărei construcţiilor, opera fostului ministru Trancu-Iaşi. Pătruns de nevoia imperioasă a mărirei capacităţii locative, această lege urma să fie o stimulare pentru ori cine s'ar fi gândit să clădească. In vremea când fiecare simte greu jugul impozitelor fiscale, o scutire totală de impozit pe 10 ani şi alta parţială pe alţi 10 ani era un calcul care putea să determine pe mulţi să ridice case pe multiplele locuri virane. Puţine luni însă după promulgarea legei de încurajarea construcţiilor, guvernul averescan prăbuşindu-se, cel liberal i-a luat locul.

Eminescu îşi ilustra epoca în faimosul vers:.. „Ce-un secol ne zice, ceilalţi o dezic"... Cam aşa şi acum. Ce-au făcut averescanii, au desfăcut liberalii... şi acea lege a căzut în desuetudine fiindcă organele respective au cerut „forme" necesare acestor scutiri legiferate şi care au fost factor determinant al acelora care au clădit; iar liberalii nu le-au mai eliberat.

Chiriaşii sunt oropsiţi. Proprietarii invidiaţi dar şi năpăstuiţi. Ceiace li s'a promis nu li s'a dat, drepturile lor,— garantate de toate legile,— au fost şi sunt încă încălcate.

Guvernul prin resortul respectiv, Ministerul de Finanţe, sezizându-se de sarcina oneroasă pusă în spatele proprietarilor, peste care în 1927 s'a năpustit şi o impunere fiscală scandaloasă, a venit în Noembrie 1927 cu o lege de rectificare şi a vrut să atenueze în parte cel puţin, această sarcină reducând-o până la limita normală.

Suntem în toiul operaţiunilor de impunere a proprietăţei clădite, care conform dispoziţiilor legale urmează a se face pe baza venitului avut în 1927, adică în anul cu chirii comprimate. Legea fiscală şi instrucţiunile ei vor: „ ..să se înlăture nedreptatea din trecut"... (Monitorul Oficial din 23 Noemb. 1927 pag. 15729).

Spiritul de fiscalitate al celor chemaţi să aplice legea va face probabil, ca şi aceasta să nu-şi fi atins scopul, *impunând în mod excesiv proprietatea clădită*. Sunt infinite cazurile (s'ar putea afirma că sistemul s'a generalizat), când comisiunile de recensământ nu ţin seama de chiriile comprimate a contractelor legal prelungite şi stabilesc venituri imobiliare fictive, extraordinare.

Pentru fisc nu există contracte prelungite !... sau cel puţin aşa ar avea aerul s'o creadă mulţi din subalternii primului nostru ministru Vintilă Brătianu, şeful lor erarhic.

A se ocupa de prelungirea contractelor de locaţiune ar însemna, după aceştia, a se ocupa de o chestiune inexistentă. Rezultatul impunerilor fiscale,— la Iaşi cel puţin,—„ne va demonstra" că în acest fericit oraş — tot după organele fiscale — nu sunt nici măcar 10 la sută contracte prelungite.

In preziua când se cere proprietarilor noi sacrificii — prelungirea contractelor de locaţiune,— organele fiscale ar trebui să vadă rostul legei lor din Noembrie 1927 şi să revie la adevărata lor chemare: „înlăturarea nedreptăţilor din trecut şi stabilirea drepturilor statului ce decurg din lege" (M. O. din 23 | 11 | 1927).

AV.

Din toată lumea

Impozit pe sănătate.—In Turcia a început să se aplice impozitul pe sănătate. Noua lege prevede o impunere de 20 la sută pe venit. S'ar părea la început că acest impozit este nedrept; gândindu-ne însă că fondul lui serveşte pentru clădirea de spitale şi plătirea medicilor de către stat, ne dăm sama că turcii, din acest punct de vedere, au luat o măsură bună şi originală în acelaş timp.

*

Un hoţ original. —La New-York, pungaşul Charles Kwig a fost condamnat pentru furt la o amendă de 5000 dolari. Condamnatul ceru o păsuire până a doua zi, când aduse amenda aplicată. Ce se întâmplase?.. Intre timp Kwig operase din nou, furând dela un bancher o sumă apreciabilă de dolari. Fiind prins pentru a doua oară, el a declarat sincer:—„Domnule judecător, eu nu mi-am făcut decât datoria faţă de justiţia americană".

*

Th. Hardy bolnav. — Din Londra se anunţă că ilustrul scriitor Thomas Hardy se află serios bolnav. Hardy e în vrîstă de 87 ani.

*

Raid transatlantic.—Aviatorul italian Cesaro Sabelli anunţă că va porni cu avionul din New-York, în ziua de 1 Februar, cu scopul de a zbura fără escală, până la Roma.

Cunoscutul industriaş de aeroplane Charles Levine (care a mai zburat peste Atlantic, împreună cu Chamberlin) s'a oferit să însoţească pe Sabelli; dar acesta a refuzat.

*

Ciuma în Brazilia. — In Brazilia (America de Sud) s'au declarat 25 cazuri de ciumă bubonică, din care 10 mortale. Este teamă de întinderea cumplitei boale.

*

O aniversară sinistră. — La Moscova s'a comemorat a zecea aniversară a poliţiei secrete bolşevice Ceka (denumita acum „Gepeu").

După statistici oficiale, din 1917 şi până 'n Septembre 1921 Ceka a comis 1,766,118 asasinate, şi anume: 3775 profesori, 8800 medici, 355,250 intelectuali 1243 preoţi, 260.000 soldaţi, 192,350 muncitori şi 815,000 ţărani.

Socotind şi execuţiile comise de Gepeu din 1921 până astăzi, rezultă că poliţia secretă bolsevică a omorât peste trei milioane de oameni.

Şi asemenea ticăloşie se mai comemorează !

Actualităţi politice

Un dezacord ?

Abia s'a făcut o înţelegere de colaborare în opoziţie între naţional-ţărănişti şi d. Iorga,— şi iată că se şi anunţă un dezacord.

„Indreptarea" afirmă categoric că naţional-ţărăniştii au invitat pe d. Iorga să conlucreze la pregătirea rezistenţii cetăţeneşti, dar d. Iorga a refuzat.

Foarte posibil. Ne-am deprins cu d. Iorga să-l vedem „contra" dupăce abia se proclamase „pentru"; şi vice-versa...

Dezordinile

S'au întâmplat oarecare dezordini la Chişinău; nişte persoane necunoscute (necunoscute în orice caz pentru autorităţi) au molestat în stradă pe trecătorii evrei.

Ziarele oficioase sar cu explicaţia că au fost incidente izolate, care nu erau făptuite de studenţi !

Bine, bine. Făptuite sau nu de studenţi, chestia este că au fost dezordini. Şi nu trebuiau să fie.

Până acum guvernul recunoştea numai studenţilor dreptul de a face tulburări antisemite. Se vede că de acum înainte nu li se mai îngădue studenţilor,.. dar li se îngădue altora, cu calitatea de „necunoscuţi".

*

A propos. Ce este cu studenţii trimişi de ministerele de interne şi Instrucţie, la un congres fascist în Italia, şi cărora li se aduc grave acuzaţiuni de felul cum s'au comportat? Dupăce criterii d-nii Duca şi dr. Angelescu au ales şi au finanţat pe congresişti?

X.

O COMEMORARE

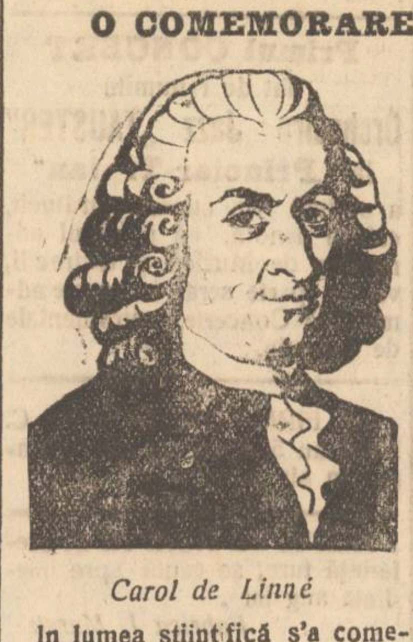

Carol de Linné

In lumea ştiinţifică s'a comemorat, în ziua de Ianuar, împlinirea a 150 ani dela moartea marelui botanist suedez Karl von Linné, rămas neîntrecut prin geniul de a sistematiza şi a fixa nomenclatura în ştiinţa botanică.

ASPECTE

Alegerile franceze şi germane

După desbateri deosebit de importante, congresul partidului socialist francez s'a terminat deunăzi; în afară de revizuirea câtorva puncte din program, congresul s'a ocupat pe larg de pregătirea alegerilor parlamentare cari vor avea loc în cursul lunei Mai.

Cu o minuţioasă atenţiune, şefii partidului au aranjat până în cele mai mici amănunte lupta electorală, prevăzând toate posibilităţile şi luând măsuri ca în nici un caz reacţiunea să nu triumfeze asupra democraţiei republicane, pacifică fără concesii.

Germania va avea şi ea alegeri în cursul anului acestuia; de pe acum lupta electorală este deschisă şi ea se duce pe aceeaşi mare chestie a pacifismului şi democraţiei, ca şi în Franţa. Deoparte şi de cealaltă a Rinului, oamenii politici cu răspundere îşi supraveghează reciproc mişcările şi vorbele şi aşteaptă cu emoţie rezultatul propagandei lor: pacea europeană depinde acum de numărul voturilor pe cari democraţia le va întruni în Franţa şi Germania.

In ambele ţări, oamenii politici nu se interesează de câştigul lor personal; ei îşi dau seamă de răspunderea care apasă asupra lor şi a partidelor pe cari le conduc, ei ştiu că— poate—însăşi existenţa ţării depinde de propaganda pe care o vor face cu succes sau înfrângere.

Şi în faţa acestui spectacol măreţ, ne gândim cu întristare la politicianii noştri: din orice partid fac parte, ei nu vânează decât „puterea" aducătoare de câştig, de afaceri de huzur.

La noi lupta electorală este nulă; hotărâtoare e voinţa grupului chemat să guverneze şi care îşi formează majorităţile cu ajutorul hoţiilor şi al falşurilor.

Nimic ideal nu există în programul politic al partidelor noastre; fiecare este o adunătură de candidaţi la slujbe şi misiuni, fiecare se compune din transfugii celorlalte cari — în preajma alegerilor—vor să se procopsească iarăşi din bugetul statului.

Nu este oare nimeni să scoată învăţături din alegerile franceze şi germane, pentru cetăţenii români? Sântem chiar atât de bicisnici încât să dăm—în mijlocul Europei animată de idealurile umanitare — spectacolul permanent al balcanismului nostru, redus la certuri în jurul blidului de linte?

Exemple mari avem în jurul nostru. Ne lipsesc oamenii cari să le imite; starea aceasta jalnică trebue să înceteze însă. Dar cum şi prin cine ?

G. Spina

DUNĂREA INGHEŢATA

Portul Giurgiu sub ghiaţă.

UN ACT SCANDALOS

Ministerul de instrucţie (după sfatul d-lui Duca de la interne) a decis trimiterea în judecată a d-lui prof. N. Ghiulea de la Universitatea din Cluj, pentru că a scris un articol antiguvernamental în ziarul naţional-ţărănist „Drepatea".

D. Ghiulea va fi judecat de comisia disciplinară a ministerului. Aceasta va lucra, desigur, din ordin şi va condamna pe inculpat.

Ce greşală a făcut profesorul clujan? Articolul incriminat nu conţinea nimic altceva decât ceia ce conţin în mod obişnuit articolele din presă şi de la întruniri, în contra guvernului. Atâta doar, că era un articol frumos scris şi cu accente convingătoare. Apariţia lui (admisă de cenzură) n'a avut nici un efect rău; n'a provocat nici o „revoluţie".

Pentru ce acest proces? De când un profesor n'are dreptul să-şi spue părerile şi să critice guvernul?

Se urmăreşte un scop perfid, de intimidare a intelectualilor; un act mizerabil de zdrobire a conştiinţelor. Ajungem mai rău ca în Italia fascistă şi ca în Spania riveristă.

Nu-şi dă seamă guvernul că întinde prea mult coarda, în mod inutil şi periculos?

In pag. 3-a

Ultima Oră

telegrafică şi telefonică

„OPINIA"

LITERARA ŞI ARTISTICA

Omul zilei

Dimineaţă, l-am întâlnit pe stradă grăbit ca de obicei, împărţind saluturi în dreapta şi'n stânga, cu «amabilitatea-i caracteristică». Ne-am oprit, am început cu frazele de rigoare şi apoi mi-a spus, devenind grav:

„—Ştii, a venit azi dimineaţă ministrul X. Acum vin tocmai dela dânsul, am avut cu el o întrevedere intimă şi (ţi-o spun numai ţie fiindcă-mi eşti simpatic) mi-a făcut dastăinuiri precise. Evenimentele, dragă, nu sînt deloc precipitate. S'o ştii dela mine, guvernul e stăpîn pe situaţie şi nu va ceda. Toate zvonurile despre căderea cabinetului sînt minciuni, m'auzi tu, minciuni grosolane. Ascultă, ţi-o spui eu, nu e nici un pericol serios. Opoziţia ?.. e !.. nişte caraghioşi... nişte neputincioşi... Dar,... la revedere, la revedere, sînt grăbit, mă duc să iau masa cu ministrul... pleacă diseară,... la revedere,..".

. . . .

In după ameaza aceleiaşi zile am citit în ziar următoarea informaţie: „Ministrul X., care urme să vie în localitate azi dimineaţă şi-a amînat sosirea pentru săptămâna viitoare".

I. berg

FAPTE

Scandal în teatru

In seara de anul nou a avut loc un scandal enorm la Teatrul Statului din Berlin. Se reprezinta premiera „Elyse din Ithaka" piesa lui Holberg. In actul al doilea apărând pe scenă doi evrei teribil ridiculizaţi, publicul

(Continuarea în pag. IV-a)

Cum a devenit Loie Fuller dansatoare

Se dau amănunte interesante asupra carierei artistice a dansatoarei americane Loie Fuller, care a murit zilele acestea.

Loie Fuller a fost un copil precoce. A debutat la doi ani jumătate pe scenă, jucînd roluri de înger şi zînă. La cinci ani a apărut într'o piesă de Shakespeare. Mai tîrziu a interpretat rolul Julietei, al Damei cu Camelii etc. Vocaţia de dansatoare şi-a descoperit-o în 1890, cu ocazia unui turneu la Londra. La o reprezentaţie, trebuia să înfăţişeze pe o tînără pe care o hipnotizează „d-rul Quack". Loie Fuller se îmbracă cu o rochie largă şi subţire ca pînza de păianjen şi apăru într'o lumină ingenios combinată de reflectoarele din culise. Pe cînd executa mişcările pe care i le comanda d-rul Quack, publicul din sală, văzu cu emoţie că ia înfăţişarea unui fluture, apoi al unei orhidee. Succesul ei fu enorm.

Intreaga presă proclamă a doua zi că tînăra artistă a creat o notă necunoscută şi o încurajă să persevereze pe această cale. Astfel, întîmplarea a creat stilul Loie Fuller.

A doua zi, cînd ceti ziarele, artista sări din pat şi se privi

(Continuarea în pag. 4-a)

CRONICA DRAMATICĂ
de Wratislavius

† C. B. PENESCU

TEATRUL NAŢIONAL. **„FANNY"** (*comedie de Jerôme K. Jerôme*)

Acum o săptămână a fost dus la mormânt Conu *Costică Penescu*. Din mijlocul nostru a dispărut una din cele mai simpatice figuri ale Iaşului. Il cunoaştem bine de când eram copil şi deceniile scurse între timp nu încovoiaseră de loc silueta elegantă şi distinsă a iubitului dispărut.

Deşi împlinise vârsta psalmistului, Conu *Costică Penescu* păstrase aceiaşi vioiciune de spirit şi ducea nealterată, nemărginita sa bunătate şi distincţiune sufletească. In decursul lungei sale cariere de om public, a avut prilejul să facă multora mult bine, fără gândul de a etala aceasta sau pentru a'şi mări platforma de politician. Ci pur şi simplu din imboldul inimii bune, care pulsa în acest om subţire.

Iubea teatrul cu pasiunea consumatorului de frumuseţe, care credem, că are un rol precum pânitor în viaţa artistică. Fără a avea patima teatrului, nimeni nu poate vorbi despre teatru şi mai puţin să activeze în el.

E suficient să te poţi transpune în situaţia de spectator de calitate mai superioară, pentru a înţălege dacă un spectacol va găsi ecou în sufletul celorlalţi.

Aceasta a fost norma după care s'a condus Conu *Costică Penescu* şi pe cât nu i-au fost împrejurările protivnice a căutat s'o realizeze.

Dispariţia lui, lasă un gol în sufletele acelor ieşeni, care au apreciat alesele sale însuşiri sufleteşti şi care simţeau ca o rară plăcere contactul mai de aproape, amical, cu acest bătrân tânăr, simpatic şi distins de la care ne rămân atâtea frumoase amintiri.

Odihnească în pace.

*

Din opera umoristului englez *Jerôme K. Jerôme*, regretatul director al Teatrului Naţional, a tradus comedia *„Fanny"* care s'a reprezentat Marţi seara, dar a cărei prim spectacol, n'a mai putut să'l vadă...

Umoristul *Jerôme* ridică în faţa publicului englez vălul ce acopere încă o mulţime de uzanţe, ce nu se mai potrivesc de loc cu vremea de astă-zi pe care le pune în adevărata lumină, adică aşa cum sunt în realitate: ridicole şi demodate.

Interesul ce'l are însă tema pentru spectatorul englez — sau în cel mai bun caz, apusean, nu'l poate deştepta la noi, unde obiceiurile acestea sunt quasi necunoscute; cel puţin pentru marele public.

Pentru-că, în definitiv, ce importanţă poate da spectatorul român faptului că un lord en.

(Continuarea în pag. 4-a)

NERVI BOLNAVI

Cronicele ziarelor aduc în fi care zi câte o rubrică întreagă de sinucideri, şi urmărind acest articol, cititorul poate constata exact că cauza acestor fapte o formează în cea mai mare parte zdruncinarea nervilor. Medicii din lumea întreagă se străduesc să lupte contra acestei stări bolnăvicioase, căci bolnavii de nervi se pot vindeca.

Câte zile are anul, atâtea nopţi nedormite petrec aceşti bolnavi, gândindu-se cum ar putea scăpa de aceste suferinţi. *Diferite dureri de cap, văjăituri în urechi, viziuni ciudate în faţa ochilor, crampe de stomac* şi alte suferinţi de acest soi fac munca imposibilă. Aceste manifestaţiuni sunt semne distincte ale nervilor bolnavi sleiţi. Oamenii de după războiu sunt din nenorocire un material foarte bun pentru boalele de nervi, şi urmarea este o mulţime de pacienţi şi de sinucigaşi.

In luptă pentru nervi sănătoşi şi pentru a creia o generaţie sănătoasă, găsim noi în primul loc remediul original: **KOLA LECITHIN.** Multe rezultate dovedesc că **KOLA LECITHIN** face minuni, regenerează globulele de sânge, menţine pe om în tinereţe şi vioiciune. Trebue numai să nu se piardă curajul.

Asupra succesului acestui remediu se poate oricine convinge, căci firma menţionată mai jos, trimite oricui îşi indică adresa, **GRATIS** o mică cutie de probă **Kola Lecithin** şi o broşură corespunzătoare instructivă. Această carte este scrisă de un specialist, care a avut el singur de luptat cu nervii săi, şi serveşte de îndrumător oricărui bolnav de nervi. Cereţi imediat mica cutie gratuită de probă,

Ernst Pasternack, Berlin 80, Michaelkirchplatz 13 Abt. 289

Căpătaţi gratuit 100 articole absolut indispensabile

comandând unul din obiectele următoare:

a). Un ceas frumos de buzunar de nickel cu lanţ şi un briciu sau un ceas deşteptător ir proşabil Lei 268.—

b). Un ceas fin de damă cu rubin sau un frumos ceas brăţară de damă Lei 320.—

c). O bucată de şifon, pânză pentru 2 cearşafuri şi 2 cearşafuri de plapomă, împreună Lei 1.985.—

d). Un patefon fin de voiaj (sistem geamantan) sau un gramofon cu pălnie cu 2 plăci şi 200 ace Lei 1.995.—

La fiecare 9 comenzi de câte o grupă

a 10-a gratuită

La neconvenienţă — se returnează banii

Se caută agenţi

„Aka" Braşov, Zwirngasse 7

A se tăia

Comand la firma *Aka*, Braşov, următoarele

Plata anticipat. Vă rog a mi se trimite prin ramburs.
A sterge ceeace nu interesează.

Adresa exactă

CUMPAR ŞI VAND **Aparate Fotografice**

Permanent depozit de aparate: Göerz, Zeiss, Rodenstok, Kodak, pentru amatori fotografi, Hârtie fotografică, Plăci Filmpak şi Rolfiime, Agfa, Goerz, Pathé, Revelator, Viro şi Fixage.—Bucuria şi liniştea amatorului fotograf este Rolfilm şi Filmpak Plavik· Emulsion Lumière, sensibilitate şi claritate uimitoare.

Laboratorul gratuit la dispoziţia D-lor amatori fotografi.

Z. WEISS

Fotograful Curţei Regale,—Piaţa Unirei 28

Astăzi la Concertul dela **„Princiar-Traian"** remarcaţi: muzica în Solo executată de Maestrul Pianist *Max Tauster* şi **Solo-Ferestrău,** senzaţionalul instrument Muzical, mânuit cu Maiestrie de către d-l **Nobert Sappée**

Publicaţiune

Se aduce la cunoştinţa generală, că în ziua de 13 Ianuarie 1928 la ora 10 a. m. se ţine la Liceul Militar Iaşi, licitaţie publică cu oferte închise pentru aprovizionarea cu efecte de îmbrăcăminte şi încălţăminte pentru elevi.

Caietul de sarcini şi modelul efectelor se pot vedea la serviciul îmbrăcămintei în orice zi de lucru dela 9-12.

DOCTOR
L. HEITEL
MAMOŞ
De la clinicile din Berlin, Viena Frankfurt
Boli de femei şi naşteri
Str. Săulescu 2 (alături de Biserica Talparari)
Consultaţiuni 3—6 p. m.
Pentru săraci gratis zilnic.

DOCTOR
ROSA LUPU
Boli interne, de femei şi copii
Boli venerice
str. Ştefan cel Mare 11 etaj
(Deasupra Soc. Inlesnirea)
Cons.: 10-12 dim. şi 3-6 seara

DOCTOR
Tr. Mihailescu
asistent universitar
chirurg secundar gynecolog la spit. Maternitatea
BOLI DE FEMEI, GENITO-URINARE-SIFILIS
Str. Lăpuşneanu No. 18, etaj
Telefon No. 164
Consult. 1—3

Dr. H. Wechsler
Boli interne, Genito-urinare
Sifilis
DIATERMIE
pentru boli urinare, boli de femei, reumatism, nevralgii, migrenă, gută, diabet, boli de stomach etc
Consult: 8-11 a. m. 2-8 p. m.
IAŞI, str. Armeană 4

DOCTOR
Dora Coslowsky
MAMOŞ
de la clinicile din *Paris* şi *Montpellier*
BOLI DE FEMEI, NAŞTERI
Consult. 3—6 p. m.
Strada Cuza Vodă No. 16

DOCTORUL
R. DAMSKER
str. Ghica-Vodă No. 44-46
consultă zilnic:
MEDICINĂ INTERNA
Sifilis, Genito-Urinare
8—11 a. m. şi 3—7 p. m.

Dr. H. ZANFT
Specializat la Berlin
Boli de Piele, Sifilis, Venerice
Instalaţiuni speciale pentru tratatament cu
DIATHERMIE
RAZE ULTRAVIOLETE
Consult. 8-11 — 2-7
Stradela Golia No. 9.

CAUT IMPRUMUT hypotecă primul rang, imobil în centru, însă dobândă eftină. Oferta sub I. B. 100, la Ad-ţia ziarului.

TANAR având scriere frumoasă şi cunoştinţe comerciale, caută post de ajutor comptabil sau oricare altă ocupaţiune, cu preţ convenabil. A se adresa la ziar sub G.

PLASEZ cu ipotecă mai multe sume de bani. A se adresa d-lui avocat C. Vasiliu Iaşi, strada Sf. Andrei 10.

STUDENŢI prepară elevi de ambe secţii (real şi modern) la toate obiectele, în condiţiuni cele mai avantajoase.
A se adresa la ziar.

UN MARE FURT IN TRENUL CHIŞINĂU-BUCUREŞTI

O PROFESOARĂ JEFUITĂ

D. comisar Mircescu, are în cercetare un caz curios de furt comis în trenul Chişinău-Bucureşti. D-ra Valeria Vasilescu, directoarea şcoalei normale de fete din Chişinău, a făcut o plângere autorităţilor poliţieneşti din Capitală, cum că jefuita pe când călătorea în trenul Chişinău-Bucureşti.

Furtul a fost săvârşit imediat după ce trenul a părăsit staţia locală. In gara Iaşi, s'a urcat în acelaş compartiment, un tânăr elegant îmbrăcat.

Directoarea a adormit puţin după intrarea tânărului şi s'a s'a trezit decât la R.-Sărat.

Atunci a constatat lipsa portmoneului cu suma de 54.000 lei şi un „necessaire".

Cum furtul a fost comis în raionul gării Iaşi, autorităţile poliţieneşti din Capitală au trimis reclamaţia d-nei Vasilescu, poliţiei eşene pentru descoperirea autorului furtului.

D. Comisar Sprînceană a delegat pe d. Comisar Mircescu cu anchetarea cazului.

NENOROCIRE impresionantă

Un părinte îşi omoară fiul din greşală

Bacău.— Săteanul V. Nechita din Calugăra, s'a dus cu fiul său Neculae Nechiţa la tăiat lemne, în pădurea din jurul satului.

Pe când tatăl lucra la un copac, acesta a căzut peste fiul său.

Tânărul a fost ucis pe loc.

Parchetul a dat autorizaţia de înmormântare.

—Se reprezintă la Sidoli şi un al 2-lea film al bogatului program, cuprinzând o originalitate absolută, o inovaţie a ecranului, o comedie bufă, care se arată l-a oară pe ecran. „Gutman contra lui Apfelbaum" doi evrei saraci, s'au îmbogăţit în America şi ne arată peripeţiile şi aventurile prin cari au trecut. E atâta humor şi veselie că întreaga sală se umple de veselie.

Primul CONCERT
dat de renumita
Orchestra Jazz „TAUSTER"
la **„Princiar-Traian"**
a obţinut un succes strălucit, ceiace denotă, că publicul admirator de Muzică şi distracţii, va lua parte seral la aceste admirabile Concerte, instrumentale de senzaţie.

LA FIRMA PASCU str. I. C. Brătianu 5, se caută un strungar în alamă.

PAZNIC DE NOAPTE de preferinţă turc, se caută spre imediata angajare.
Fabrica I. Marek
str. Socola 155

DE VANZARE un corp de casă în str. Procopie 18, compus din două apartamente a 3 şi 2 odăi cu bucătăriile lor.
A se adresa la proprietar str. Procopie 18 etaj. — Vizibil între 2—3.

Doctor A. Dascăl
BOLI de COPII şi INTERNE
VENERICE şi SIFILIS
Tratamentul radical al Blenoragiei acute şi cronice. Injecţiile intravenoase cu Neosalvarsan
Consult. şi tratament:
10—12 a. m. şi 2—8 seara
Iaşi, str. Cuza Vodă 42
(casele Cristofor)
vis-a-vis de Camera de Comerţ

DOCTOR IN MEDICINA
M. WECHSLER
Specializat în Franţa în
ARTA DENTARĂ
Boli de gură şi de dinţi
Consult. 9-12 şi 2-7 p. m.
IAŞI, Str. Ştefan cel Mare 13
Casele Leon Mayer

Câteva pânze

de la expoziţia pictorului Alex. Clavel

In coloanele acestui ziar s'a făcut o dare de seamă zilele trecute despre expoziţia Clavel. Şi dacă revin şi eu azi asupra ei, e numai din interesul ce mi-a insufiat procedeul d-lui Clavel în executarea lucrărilor ce le-a expus, — procedeu ce cred că ar fi o tremă de unire — ca să zic aşa — între şcoala veche şi cea zisă nouă, pe care o bună parte din tineretul artistic de azi a îmbrăţişat'o cu mare căldură, crezând'o ca mai reală şi poate şi mai expeditivă.

Toate pânzile pe care le-a expus dl. Clavel, (şi sânt vreo 40 la număr) se bucură de un frumos colorit, voiu şi armonizat, ceia ce denotă că este talent pus în chip stăruitor în slujba artei.—De exemplu No 29 biserica din Şubeşti, jud. Muscel, este o dovadă a afirmărei ce o fac, căci desemnul corect al arhitecturei bisericei şi stăruinţa pusă de aci reproduce coloritul vremei ce a trecut peste ea, surprinde ochiul şi dă convingerea că d. Clavel este o forţă artistică în creştere.

Această convingere mi se întăreşte şi mai mult privind interiorul aceleaşi biserici de sub No. 37, care deşteaptă un viu interes, prin arhitectura bizantină cu coloanele greoae şi bârnele ce leagă capitelurile pe care se razămă cele două cupole, şi prin decoraţiile picturale ce acoper tot cuprinsul interiorului şi reprodusă aidoma în stil şi coloritul vechiu al icoanelor.

E o lucrare migaloasă în tabloul acesta în care a ştiut dl. Clavel să pue în lumină, tără a încărca, întregul cuprins al bisericei şi după planul cuvenit fie-cărui obiect în parte.

Nu pot trece cu vederea *Natura moartă* de sub No. 32: Un coş împletit din papură aruncat pe un fel de pat şi din ei spânzură în jos un ştergar alb cu cusături roşii; alăturea de coş o oală smălţuită şi struguri mari de poamă puşi grămadă, iar printre ei patru peri mari.

Acestea alcătuiesc tot tabloul dar coloritul după natura fiecărui obiect în parte este de un interes deosebit.

No. 22. Un destul de mare tablou reprezentând un buchet de crengi de liliac zis nemţesc şi din cauza culoarei roşcate numai în partea stângă câteva crenguţe cu liliac albăstriu. E bine nuanţat şi minuţios lucrat de oarece aproape floare de floare se deosebeşte. Dar cei patru trandafiri de sub No. 35? ce drăgălăşie de colorit alb pe cât de delicat pe atât şi de nuanţat şi cari dispun pe privitori de a le absoarbe parfumul.

Dintre figurile atrăgătoare, voi semnala, (fiind-că spaţiul nu'mi îngădue mai mult) capul ţărancei din Rucăr, cu broboada albă înodată sub bărbie, şi ochii languroşi privind înainte în neştire, ca atrasă de *un ce?* — Este şi frumos şi expresiv *încunjurat* de frunzişul copacilor sub care stă...

D. Clavel dacă nu mă înşel, apare la noi întâiaşi dată ca expozant şi'l felicit pentru reuşita bucăţilor cu care s'a prezintat.

EM. MANOLIU

x FURTURI.— Poliţia a luat măsuri pentru urmărirea hoţilor care prin forţarea unui geam au furat dela d. N. Iosif din str. General Cernat, haine, lenjerie, un palton de biber şi numeroase obiecte de valoare.

— De la d. B. Iohan din Str. Moara de Vânt, prin scoaterea belciugelor de la uşă, s'au furat obiecte casnice de valoare.

— De la d. Solomon Suş din Str. Uzinei s'au furat două scaune de pluş.

x **Alegere comunală.** — In ziua de 15 Ianuarie crt. urma să aibă loc alegerea comunală dela Popeşti—Iaşi. Cum până astăzi n'a candidat decât o singură listă (liberală), iar termenul de înscriere al candidaturei, a expirat,—lista aceasta a fost declarată aleasă.

Noul primar este d. Vasile Matei; iar consiliul comunal se compune din săteni: Ion Atoiţei, Ilie Dumitriu, P. Luca, Pricope Dumitru, D. Mihalache, Al. Nastoriu şi Gh. Iftime.

Supleanţi sunt d-nii: Gh. Coca, V. A. Saftei şi V. Pohăntu.

INFORMAŢII

x *Instalarea comisiunei interimare dela Unghent* se va face în ziua de 15 Ianuarie.

La această solemnitate va participa şi d. prefect Lăzărescu.

Prefectura a mai fixat pentru ziua de 22 Ianuarie, instalarea comisiunei interimare dela Brăieşti; pentru ziua de 19 Ianuarie instalarea comisiunei interimare deala Andrieşeni şi pentru ziua de 17 Ianuarie instalarea comisiunei interimare de la Băţaţi.

x O delegaţiune de membri ai asociaţiunei culturale agricole a Moldovei, se va prezenta mâine dimineaţă d-lui G. Brătianu, pentru a expune situaţiunea târgului de monstre care se organizează pentru luna Mai.

Se vor lua ultimele hotărâri în vederea acestui târg de monstre.

x In astă seară are loc o întrunire a învăţătorilor din judeţul Iaşi la prefectura de judeţ.

x Expoziţia de pictură a d-lui *A. Panciu,* mai rămâne deschisă până în 15 crt.

Persoanele care au reţinut tablouri sunt rugate a trece pe la expoziţia spre a le ridica.

Ţinem să notăm că din cele 46 lucrări expuse,— 32 în valoare de 83.500 lei au fost reţinute. Ceiace pe vremea aceasta înseamnă un succes formidabil.

x D. Gh. Brătianu şeful organizaţiei locale liberale, a avut aseară o lungă convorbire telefonică cu şeful partidului liberal, d. Vintilă Brătianu.

x Aseară la orele 6 jumătate s'a găsit în uşa secţiei d-lui prof. dr. Tănăsescu dela spitalul St. Spiridon, un copilaş, de sex femenin, în etate de trei luni.

S'a sezisat imediat poliţia care a început cercetări pentru descoperirea mamei denaturate.

x A fost dus la poliţie individul Nechifor Turtă din com. Olişcani Basarabia, fiind reclamat de femeia Dochiţa Rotaru din str. Nicolina 74, că a comis un furt pe când era în gazdă la dânsa.

x In ziua de 12 Ianuarie a. c. a avut loc înmormântarea regretatului Ion Pelealbă, încetat din viaţă în urma unei scurte suferinţe.

x In Hală a fost prins cunoscutul pungaş de buzunare Salnicov Loghin, originar din Chişinău. El este cercetat la comisia IV de către d. comisar Vasiliu.

x La Brigada de Urmărire este cercetat pungaşul B. Bercovici din Bucureşti. El a mai recunoscut un furt comis la d. dr. Eichendler.

x Dosarul în legătură cu cercetările dezordinelor din str. Păcurari, din ziua de 10 Decembrie, a fost înaintat eri Tribunalului.

Procesul se va judeca încă în cursul acestei luni.

x D-rele Constanţa Petroniu şi Tzuca Vesbianu şi d. Prepelinschi, au trecut cu deosebit succes licenţa în farmacie.

x *Incendiu.*— Un incendiu s'a declarat astă noapte la locuinţa săteanului Stan A Vasiloaei din com. Valea Rusului-Iaşi.

Focul a luat naştere din neglijenţa unui copil care s'a jucat în podul casei, cu o cutie de chibrituri.

Focul a mistuit în întregime gospodăria săteanului A Vasiloaei; iar copilul acestuia s'a ales cu grave arsuri pe corp.

Pagubele sunt mari.

x D. Dr. Buzenchi a confiscat ieri şi a denaturat 80 kilograme lapte de la laptarul Bercu Hună din str. Bularga 4 şi 15 kg. de la Osca David din str. Ştefan cel Mare No. 20, întrucât laptele nu era curat, iar bidoanele ruginite.

x Studenţii creştini, au ţinut o întrunire de protestare contra menţinerei sub stare de arest a celor 4 studenţi implicaţi în dezordinele din str. Păcurari.

x Duminică 15 Ianuar ora 10 dimineaţa, va avea loc adunarea generală — ordinară în localu-şcoalei de Meserii „V. Măline. scu" str. Lascar Catargi No. 23

Sunt rugaţi a lua parte Părinţii elevilor, D-nii Comandatori şi toţi cei ce se interesează de bunul mers al şcoalei.

ULTIMA ORA

GUVERNUL FRANCEZ ameninţat cu căderea

din cauza deputaţilor comunişti condamnaţi

Paris 12.— Eri la ora 3 după amiază, deputatul comunist Marcel Cachin şi-a făcut apariţia la Cameră, fără a fi deranjat de nimeni. El a declarat că în şedinţa următoare va lua parte la discuţia interpelării asupra cazului său. După o jumătate de oră el a părăsit Camera fiind supraveghiat de la distanţă de doi agenţi poliţieneşti.

Ambasada sovietică desminte ştirea că ar fi dat găzduire celor patru comunişti condamnaţi.

*

O mare fierbere domneşte în cercurile politice în chestia deputaţilor comunişti.

In şedinţa de astăzi a Camerei preşedintele va ceti o cerere a primului ministru Poincaré, de a se admite arestarea celor patru deputaţi comunişti pe motivul că ei au fugit cât timp sesiunea era închisă.

Situaţia e foarte încurcată. D. Herriot şi încă un ministru sunt în contra arestării. Majoritatea camerei este de asemenea contra.

Dar d. Poincaré va pune chestiunea de încredere. Se speră că majoritatea radicalilor va vota cu d. Poincaré pentru a evita o criză de guvern.

Se poate însă ca guvernul să cadă astăzi.

Condoleanţe originale

Bucureşti 12. — Şef rabinul Niemirover a trimis patriarhului o scrisoare prin care îi exprimă condoleanţe pentru cât a avut de suferit înaltul prelat ca, mare preot al religiei de stat româneşti, din cauza evenimentelor dela Piatra Neamţ, care sunt o ofensă adusă religiei şi civilizaţiei umane.

Mare contrabandă de muniţii descoperită într'un port german

Berlin 12.—In portul Kiel s'a descoperit o uriaşă contrabandă de muniţii. Intr'un vapor norvegian cu destinaţia Oslo, se încărcau 16 vagoane cu lăzi pentru care erau făcute declaraţii de materiale inofensive. Deschizându-se o ladă s'au găsit cartuşe de infanterie.

Imediat lăzile au fost descărcate de pe vapor şi s'au început cercetări.

Muniţia era expediată din Torgan prin Halle şi probabil că era destinată Chinei. Pe acelaş vapor se mai încărcase o mare cantitate de explozioile cu destinaţia Vladivostok.

Batae între preoţi la Betleem (Palestina)

Roma 12.—Din Betleem (Palestina) se anunţă o sîngeroasă încăerare între preoţii romano-catolici şi preoţii greco-catolici.

Franciscanii romano-catolici erau obligaţi să înceteze serviciile religioase la ora 5 dimineaţă pentru a face loc greco-catolicilor.

Cei dintâiu însă au depăşit termenul. De aici s'a pornit o bătae generală în care au căzut mai mulţi răniţi.

A intervenit poliţia.

Traficul aerian transatlantic

Londra 12 — S'a înfiinţat o societate anglo-americană pentru traficul aerian transatlantic cu un capital de 7 milioane lire sterling.

Sborul va fi făcut de dirijabilul R. 100 de la Londra la New-York în 58 de ceasuri. Iar îndărăt numai în 38 de ceasuri.

Se vor mai construi alte 5 dirijabile pentru a deservi această linie.

In Germania la Friedrichschaffen inginerul dr. Eckener lucrează la construirea unui dirijabil special.

Situaţia pe Dunăre

Giurgiu.—Inginerul Ciriac, şeful serviciului de dragaje împreună cu trupe de pionieri au minat gheaţa cu dinamită între Ostrovul-Lund şi Becherul.

Dinspre Olteniţa ap„ Dunării vine mare. Olteniţa este ameninţată cu inundaţia,

Şoseaua Giurgiu-Zimnicea este inundată în mai multe puncte. Comuna Gostinu a rămas complect izolată.

Situaţia construcţiilor navale

Londra 12—„Lloyd's Register" publică o dare de seamă a construcţiunilor navale în ultimul trimestru al anului 1927, relevând că tonajul construit în Marea Britanie a atins aproape 1.600.000 tone, fiind mai mare decât tonajul construit în restul anului, care afost de 1.539.000 tone.

Exceptând Marea Britanie, în fruntea listei se află Germania cu 472.295 tone, fiind urmată de Italia, Olanda, Franţa şi Suedia.

Meeting religios la Moscova

Moscova. — Sub preşedenţia Arhiepiscopului din Charkov a avut loc aci un mare meeting religios. Meetingul era organizat de către înalta Patriarchie.

Prof. Kurnitev a criticat foasta guvernare care s'a amesticat în interesele interioare ale Bisericei.

D-sa citează din evanaghelia care spune că ori şi oare guvernare este dată de D-zeu, prin urmare Pravoslavii trebue să se roage lui D-zeu pentru binele guvernărei roşii.

Episcopul din Samara a vorbit în acelaş sens, îndemnând pe credincioşi la respectarea regimului actual.

Comunicare

Comisiunea formată din delegaţi ai Sindicatului Viticol, Soc. Engrosistilor de vinuri şi ai Soc. Cârciumarilor, autorizată cu depline puteri din partea membrilor lor, de a lua măsuri pentru combaterea fraudelor în vinicultură şi de a răspândi aplicarea noei legi, în legătură cu comerţul de vinuri, previne pe podgoreni, engrosişti şi cârciumari de rigorile aspre a acestei legi, aducând la cunoştinţa acestor trei categorii, că este interzis cu desăvârşire de a ţine în depozit şi pune în vânzare vinuri nenaturale, prefăcute şi alterate.

Din cauza falşificării vinurilor, publicul consumator a început a ocoli această băutură, şi comisiunea luându-şi angajamentul de a combate aceste fraude, avertizează pe comercianţi să fie foarte precauţi în aprovizionările lor cu vinuri şi dacă totuşi cu bună ştiinţă nu vor asculta de acest avertisment, vor fi urmăriţi cu toată rigoarea legei de organele de control, pentru a fi pedepsiţi cu amenzi, închisoare şi ridicarea brevetelor.

In consecinţă se anunţă că se vor lua probe de vin dela toţi acei cari produc, desfac şi pun în consumaţune vinuri şi dacă se vor găsi ne-naturale, prefăcute sau alterate, nu vor fi de loc cruţaţi.

1) Delegaţii Sindicatului Viticol { GH. V. SION, V. ENACHESCU
2) „ Soc. Engrosistilor de vinuri { LEON M. REISCHER, ISAC POLLAK
3) „ „ Cârciumarilor { I. SCHNEIDER, C. AL. CROITORU

DACĂ TUŞEŞTI

CUTIA A 12 TABLETE

VINDECA STOP COMBATE
RĂGUŞEALA, CATARURI, BRONŞITE, LARINGITE

E.M.

DE AVUT IN TOATE FARMACII ŞI DROGUERII DIN ROMANIA

Unde au fost deportaţi

fruntaşii opoziţiei sovietice

Berlin 12.—Corespondentul din Moscova a lui „Berliner Tageblatt" trimite un reportaj de complectare în chestia deportării fruntaşilor opoziţiei.

STALIN actualul dictator al Rusiei

In ziua de 5 Ianuar, 30 de opozanţi au primit înştiinţarea de depozitare, acordându-se fiecăruia câte trei zile de pregătire.

La 6 Ianuar s'a comunicat lui Trotzki, Rakovski, Radek, Camenev şi Zinoviev că li s'au fixat domicilii forţate.

Lui Trotzki i s'a fixat domiciliul în Astrahan; dr. Rakovski în gubernia Viatka; lui Radek şi Kamenev în gubernia Tobolsk; lui Zinoviev în Ural Majoritatea celor deportaţi sunt muncitori.

Guvernul sovietic încă nu a publicat nimic oficial despre aceste deportări.

Interpelare în Camera franceză

contra înarmărilor maghiare

Paris 12.—Deputatul socialist Ernest Lafont a anunţat o interpelare în chestia contrabandei de arme din Ungaria. El cere guvernului francez a obţine la Liga Naţiunilor luarea de măsuri contra Ungariei care ameninţă pacea în Europa centrală.

Aventurile senzaţionale

ale unui amorezat

Bucureşti 12.— Plutonierul Iacob Iacob dela cercul de recrutare Caliacra, aflîndu-se în Capitală, a întîlnit pe stradă o femee foarte frumoasă şi i s'au aprins pe loc călcâile. Femeia este soţia agentului de poliţie I. Buţă, domiciliat în str. Prelungirea d-nei Ghica 61.

Iacob a dat tîrcoale casei şi într'o zi a acostat pe d-na Buţă în stradă, propunîndu-i să fugă cu dînsul la Bazargic, ameninţînd-o că în caz contrar o omoară. Ea n'a răspuns nimic şi a intrat în casă. Plutonierul s'a luat după dînsa şi i-a reînoit propunerea. Infricoşată, tânăra femee s'a făcut că primeşte, dîndu-i întâlnire pentru a doua seară, când amorezul trebuia să vie cu un automobil s'o răpească.

După plecarea plutonierului Iacob, femeia a mărturisit totul bărbatului său. Acesta a înştiinţat îndată parchetul militar.

Aseară au venit la locuinţa poliţistului Buţă, d. comisar regal maior Hotineanu cu mai mulţi poliţişti. Când plutonierul Iacob a sosit cu automobilul, el a fost somat să se predee.

Plutonierul a scos atunci un revolver şi a descărcat patru focuri asupra comisarului regal şi a poliţiştilor, dar din fericire fără a lovi pe nimeni. Apoi plutonierul a luat-o la fugă.

Poliţiştii au răspuns cu focuri de revolver şi s'au luat după el. După o goană aventuroasă, plutonierul Iacob a fost prins, pus în lanţuri şi dus la consiliul de războiu.

IMPORTANTE MODIFICARI

în legislaţia noastră penală

Bucureşti 12.—Ministrul justiţiei a înfocmit proectul de legislaţie a codului penal.

Se introduce sistemul pedepselor paralele.

Se face distincţie între dreptul comun şi delictele politice. Pentru aceste din urmă se prevede pedeapsa detenţiunii, în închisori speciale întreţinute din amenzile judecătoreşti.

Pentru infracţiunile uşoare se introduc pedepsele: 1. Admonestarea. 2. Detenţiune la domiciliu.

In ce priveşte amenzile se lasă judecătorului latitudinea de a da amendă până la un sfert din venitul delicventului.

S'a mai făcut o inovaţie în ce priveşte beţia care de acum înainte va fi considerată ca circumstanţă agravantă.

Expozeul guvernatorului Băncii Naţionale

Sporirea creditelor pentru reescont.— Micşorarea dobânzilor

Bucureşti 12. — Astăzi dimineaţă la ora 10 d. Tilică Burileanu, guvernatorul Băncii Naţionale a primit pe gazetari cărora le-a făcut o expunere asupra situaţiei monetare.

D. Burileanu a declarat că încă dela venirea d-sale în fruntea primului institut de credit a fost adânc preocupat de reducerea la minim a fluctuaţiilor leului; de repartizarea echitabilă a creditelor pentru re-escont şi de micşorarea dobânzilor.

Nu este în căderea Băncii Naţionale a fixa cursul monedei; dar în orice caz trebue să împiedice fluctuaţiile artificiale produse de speculă.

Ţara a trecut în anual expirat prin câteva momente grele, când totuşi a reuşit să respingă cu cu succes atacurile violente împotriva leului.

Acele momente au fost: boala şi moartea regelui, moartea lui Ionel Brătianu, dezordinile din Oradea şi Cluj, pe care le regretăm profund.

Socotim a sta pe terenul realităţii absolute, afirmând credinţa fermă în întărirea monedei noastre.

*

Vom repartiza credite egale tuturor acelor bănci care prezintă garanţii serioase. Şi până acum Banca Naţională a ajutat mult marile instituţii bancare.

Punem acum pe tapet chestiunea dobânzilor, pe care însă nu pretindem s'o rezolvăm imediat în mod absolut. Numai stabilizarea leului şi fluxul capitalului internaţional pot da o rezolvare ultimă în legătură cu producţia, cu schimbul şi cu siguranţa ţării.

In ultimul an, nivelul scontului total acordat de Banca Naţională s'a ridicat la 10 miliarde lei. Pentru punerea în circulaţie şi fructificarea incassoului imobilizat în bănci pentru asigurarea depozitelor e nevoe de sporirea considerabilă a rescontului.

Pentru a susţine băncile în reducerea dobînzilor, Banca Naţională se angajează a ajuta pe acele bănci cu depozite la fructificare în procent de peste 12, ca să poată face faţă eventualelor cereri de retrageri.

In Ardeal se şi lucrează la reducerea dobânzii de fructificare la 12 la sută, şi a dobânzii de plasare la 16 până la 18 la sută.

D. Burileanu a încheiat spunând că va lucra cu mare chibzuială şi ponderaţiune pentru a ajunge larealizări fecunde.

x Parchetul de Piatra-Neamţ a arestat pe un tânăr Vasiliu, în legătură cu profanarea cimitirului evreesc.

INFORMAŢII

x Delegaţia permanentă a consiliului municipal a fost convocată pentru mîne după amează, când se vor lua ultime dispoziţiuni în chestia fabricii de ghiaţă.

x Suntem rugaţi a atrage din nou atenţia serviciului apelor, de a dispune repararea cişmelei din str. Uzinei (în faţa străzei Lozonschi) care de aproape 2 luni nu funcţionează, iar populaţia suferă.

x Tribunalul secţia I judecă astăzi procesul de ultraj intentat studentului Bordeianu.

Studentul a făcut la Casaţie cerere de strămutare, dar pînă acuma înalta Curte nu s'a pronunţat.

ECOU

— In zilele de Sâmbătă 14 şi Duminică 15 crt. D-l Prof. Dr. C. I. Parhon, va fi în localitate. Consultaţiile: dimineaţa la spitalul Socola, după masă de la 3—5 la Institutul de Radiologie a d-lui Dr. Radu, (Piaţa Unirei).

H. GHERNER
avocat
Birou de Notariat
str. Elena Doamna 26
colţ cu str. Anast. Panu
(casele Brumer)
Cons. 7½-9 a. m. şi 7-9 p. m.

Intreprinderile Forestiere S. WEISMAN
Fabrică de Cherestea
Şoseaua Moara de foc No. 18-26

Anunţă pe Domnii antreprenori, maiştri tâmplari şi mobilieri că dela *1 Februarie 1928* va începe funcţionarea
SECŢIEI DE TAMPLARIE
cu maşinele cele mai moderne, care se vor închiria cu preţurile după cum urmează:

Maşina Specială Automată de Slituit **Lei 120 ora**
Maşina de grosimi 3 părţi pentru dusumele „ **2.50 m. p.**
Freză, Maşina de grosimi, Abricht,
Maşina de găurit, Bandsäge şi circular
tâmplărie **Lei 60 ora**

Se vinde lemne de foc uscate, tăiate, esenţă tare cu 75 lei suta Kgr.

La ferma BADAREU
s'au pus în vânzare
vinuri superioare
CU PREŢ REDUS, 16—20 LEI LITRUL

DOCTOR
N. L. Birnberg
Specializat la Paris
Boli interne, boli de femei Naşteri
Tratamentul bolilor de Inimă, plămâni
Curenţi de Inaltă Frecvenţă
IAŞI—STR. CUZA VODA No. 1
(vis-a-vis de Farmacia Jelea)
Consult. 8-10 a. m. şi 3-7 p. m.
Pentru saraci zilnic gratuit

De vânzare
Un loc în cea mai frumoasă poziţie a Tataraşului de circa 1800 m. p. cu pomi fructiferi eventual şi case bune 4 odăi, bucătărie, pivniţă pietruită, cămări, şuri, loc pentru vite, păsări, 2 intrări separate, apă, lumină, tramvai, se închiriază de la primavară.
Adresaţi str. Călăraşi 18 bis proprietara *Elena C. Creţu*

ȘTIRI DIN ȚARĂ ȘI STRĂINATATE

„OPINIA“ literară și artistică

(Continuarea din pag. I-a)

din sală a început să protesteze și să fluere. Liniștea nu s'a restabilit decît în urma intervenției poliției ; piesa a fost scoasă de pe afiș.

Faptul este foarte mult comentat de către ziarele germane.

„Așa a vorbit... Nordau“

Acesta este titlul unui volum apărut în editura palestineană „Achiewer“ din Tel-Aviv. Cartea conține toate discursurile lui Max Nordau și a găsit o bună primire din partea întregei populațiuni evreești de acolo.

Cei doi colaboratori

Doi tineri scriitori francezi, Doucet și Pinard, au scris împreună o operetă, care n'a obținut succes. Revoltat, unul dintrînșii se adresează atunci celuilalt, în plin public :

—„Eu ți-am spus... cupletul tău e idiot... tu singur l-ai scris,,, mi-e de ajuns.., a doua oară n'am să te las să faci decît antractele...“.

Lumea izbucni în râs și autorii au fost sincer aplaudați.

Accidentul lui Dekobra

Scriitorul Maurice Dekobra a suferit un accident de automobil, de pe urma căruia s'a ales cu o rană la frunte. Starea lui nu inspiră acuma nicio îngrijorare. La început însă, un moment, se zvonise la Paris că Dekobra a murit. Adoratoarele lui se interesează zilnic de starea sănătății romancierului lor preferat.

Cultul sportului

La Alexandria (Egipt) se construește un mare stadion sportiv de 400 mii metri patrați, capabil să cuprindă 25000 spectatori. Devizul construcției se urcă la cifra impunătoare de 120 milioane lei.

Intr'adevăr, trăim în epoca sportului.

Serviciu aerian român

pentru colete postale

Pentru transportarea urgentă a coletelor poștale, dtrecția generală a poștelor a hotărât ca imediat ce vremea va permite, să se creeze două linii aeriene, cu posibilitatea de legătură cu țările vecine.

Prima linie va fi București-Craiova-Timișoara.

Coletele sosite din străinătate la Timișoara vor fi transportate cu avionul la București.

In acest mod, coletele vor fi în aceeaș zi la destinator, nu a doua zi cum e acum.

Drumul va fi efectuat de avion în patru ore, în loc 20 cât durează transportul cu calea ferată.

A doua linie va fi București-Galați-Iași-Cernăuți.

Dela Galați va fi o altă linie până la Cetatea Albă și linia va fi deservită de avioane militare.

O DECLARAȚIE A D-LUI MADGEARU

DESPRE ROMÂNIA ȘI CHESTIA DINASTICĂ

Praga 12.—D. Virgil Madgearu a declarat ziarului „Venkov“ că volajul său nu are scopuri

Dl. MADGEARU

politice, ci vrea numai să se informeze despre părerile străinătății relativ la situația din România.

D. Madgearu a anunțat că va vizita în luna Maiu expoziția agricolă din Praga, împreună cu d. Mihalache și alți prietini politici.

*

In altă ordine de idei d. Madgearu a spus că chestia dinastică în România e foarte delicată, de oarece țara trebue să stea 12 ani sub regență, iar atunci va veni un rege în etate de abia 18 ani.

Toți amicii României trebue să înțeleagă că ea nu poate fi o forță pentru pace în sud-estul Europei dacă organizațiunea ei de stat nu se va sprijini pe constituție.

Cum a devenit Loie Fuller dansatoare

(Continuare din pag. I-a)

în oglindă pentru a descoperi cauzele succesului ei neașteptat. Oglinda se găsea drept în fața ferestrelor...

„Prin perdelele galbene, a povestit ea mai tîrziu, soarele răspîndea în cameră o lumină de chihlimbar care învăluia totul și lumina rochia mea prin transparență. Reflexe de aur se jucau în pliurile mătasei tremurătoare și în această lumină corpul meu se desemna vag în linii sombre. A fost o minută de intensă emoție. Mă simțeam în prezența unei mari descoperiri care trebuia să-mi deschidă calea pe care am urmat-o în urmă“.

Dansul serpentin era inventat. Revelația lui fulgerătoare deveni un eveniment. Anatole France a vorbit despre ea cu entusiasm și cu admirație.

Deși Loie Fuller n'a izbutit să se ridice până la marile înălțimi ale poeziei, ea a avut totuși o influență apreciabilă, contribuind la reînoirea dansului și revelînd importanța electricității pentru crearea atmosferei de vis.

Un negustor fuge..

Negustorul de cereale Süssman din Cernăuți (originar din Basarabia) profitînd de creditul de care se bucura, a fugit cu tret milioane lei.

Negustorul a trimis o scrisoare păgubașilor prin care-i anunță că e gata să se întoarcă în țară și să le plătească pagubele, dacă îi vor putea garanta neurmărirea din partea autorităților.

Jefuirea accleratului

Cernăuți-București

Acceleratul de Cernăuți a fost jefuit, în momentul când trecea cu viteză redusă pe noul pod dela Buzău. Faptul s'a întâmplat la ora 4 dimineața, când pasagerii dormeau.

Jefuitorii au furat un geamandan din cl. I și un colet din vagonul de bagaje.

Abia când trenul a ajuns în gara Buzău, s'a aflat despre cele întâmplate, și s'a orânduit încă în cursul nopții cercetări în satele din apropierea podului.

Pentru unitatea Bisericei

Papa a dat publicității o enciclică asupra unității bisericii.

Papa propagă, prin enciclica aceasta, ideia unionismului catolic, susținând că unitatea nu poate fi îndeplinită, decât prin reîntoarcerea disidenților la biserica romană.

Piața Valutară

Leul la Paris a cotat ieri 15.70 ; la Zurich 3.21.

Devizele în Capitală au notat : Francul francez 6,39 ; belga belgiană 22,65 ; francul elvețian 31,30 ; lira engleză 791 ; dolarul 162,50 ; lira italiană 8.59, coroana cehă 4.81 ; Rentenmark 38,65.

x Directorul librăriei Socec din localitate d. Ath. Gheorghiu a reclamat pe contabilul firmei Jean Wolff, de nereguli.

Contabilul a fost înaintat Parchetului. In urma interogatoriului, a fost pus în libertate până la expertiza registrelor.

Cuvântul d-lui Mihai Codreanu

rostit cu ocaziunea instalării sale în fruntea Teatrului Național local

La solemnitatea de ieri a instalării sale ca director al Teatrului Național din Iași, poetul Mihai Codreanu a rostit următoarea cuvântare :

— Ceia ce face mai mult legătura între oameni, este *arta*, nu cultura. Cultura este un produs al minții ; arta este un produs al sufletului ; — dar oamenii se leagă mai mult între ei prin suflete, nu prin minte. Deaceea chemarea artistului în societate își are însemnătatea ei deosebită.

Dar mai cu seamă la noi în perioada aceasta de consolidare, după întregirea neamului, avem nevoie de artă pentru întărirea coheziunei sufletești. Trebuie deci să vă înțelegeți rostul d-stră artiștii și să vă faceți din ei o mândrie :

Mândria de-a răspunde chemării momentului și de-a contribui fiecare după puterea lui la întărirea puterei.

Pentru aceasta v'am chemat aici ca să vă cer în primul loc să faceți artă onestă și înțeleg prin artă, că nimeni din d-stră să nu se găsească satisfăcut de cât atunci când va fi perfect încredințat că nu poate să facă mai bine.

Așa lucrând cu toții,—d-stră împreună cu mine,—vom putea duce la propășire instituția, având de călăuză memoria celui dispărut dintre noi, steaua bunătății fostului director C. B. Penescu.

Dacă minat de boală și vrâstă, poate n'a izbutit să realizeze în ultimul timp ceiace-a dorit, să înfăptuim noi dorințe, pentru că netăgăduit este, că C. B. Penescu din toată puterea sufletului său, a dorit cât mai mult bine pentru această instituție.

Inflorind astfel moralicește, vom putea rodi și din punct de vedere m a t e r i a l și pentru aceasta rog și personalul ad-tiv al Teatrului să-mi dea tot concursul prin împlinirea datoriei.

Din parte-mi nu doresc decât, că iubirea pe care v'o port să se întoarcă cu acelaș ecou de la d-stră către mine și asigurându-vă că, odată cu cea mai severă critică vă voi purta cel mai viu interes, sfârșesc cu românescul și tradiționalul „Bine v'am găsit“ !...

Impozitul pe spectacole

Administrația Financiară face cunoscut tuturor acelora, care sunt impuși la impozitul fix de spectacol și acei care vor să fie impuși, să facă declarație până la 31 Ianuarie a. c. aducând odată cu declarațiile și alte acte, ce ar putea servi la stabilirea acestui impozit.

Prin spectacol, se înțelege : orchestre, varietăți, lăutari, ștrapuri cu cântece, (orchestroane) lecții în școală de dans, ceaiuri dansante, patinaje, bazare, expoziții, producții sportive, bărci mecanice, popici și în fine ori ce spectacol fără bilet de intrare și unde se fixează un impozit fix.

Acei cari nu vor da declarațiile, până la data de mai sus, vor fi supuși la impozit din oficiu și vor suferi rigorile legei.

Declarațiile timbrate se vor înainta la Administrația Financiară, Biroul Spectacolelor.

In jurul monografiei agricole a Moldovei

Aseară a sosit în localitate d. inspector general C. Filipescu, din Ministerul Agriculturei.

D-sa s'a interesat despre mersul lucrărilor monografiei agricole a Moldovei, constatând un îmbucurător progres.

D. Filipescu va face în privința aceasta un raport pe care îl va înainta domnului ministru Argetoianu, pentru ca monografia să fie primită de Minister și răspândită în întreaga țară.

D. inspector Filipescu a făcut comunicarea asociațiunei agricole din Iași, că în luna lunie 1925 va avea loc în Capitală un congres internațional de agricultură.

INFORMAȚII

x **Guvernul are intenția să facă tot posibilul pentru a închide sesiunea parlamentară la 15 Mart. In acest scop, dacă va fi nevoe, parlamentul va ține câte două și trei ședințe pe zi.**

x *După știri din București, guvernul ar fi optimist, crezând că încheerea împrumutului extern este asigurată.*

x *Azi, Joi, la ora 5 și jum. d. a., va avea loc un consiliu de miniștri sub președinția d lui Vintilă Brătianu.*

x Marți seara, comisarul de poliție Nițu Antohi pe când se afla într'o crâșmă din Berești-Putna, și-a tras un foc de revolver în abdomen.

In stare gravă, victima a fost transportată la spitalul din Bacău.

x Tribunalul a confirmat mandatele de arestare a cârciumarului Blidea pentru înlesnire de prostituție și a lui Gh. Ioan care a maltratat călători evrei în trenul Chișinău-Iași.

x La alegerile comunale din Râmnicu-Sarat a reușit lista liberală cu 878 voturi. Lista opoziției a întrunit 747 voturi și va lua o cincime din totalul locurilor.

x Doctorul **Brener** *specialist mamoș*, boli de femei, consultă de la 2 până la 6 p. m.

x La înmormântarea regretatului profesor M. Tomida care a avut loc eri, au rostit cuvântări d-nii Osvald Racoviță primarul Iașului, Gh. Brăteanu președintele organizației liberale Gh. Manoliu directorul liceului Național și Th. Badareu directorul liceului internat.

x Teatrul Național. — Agenția Brașcu aduce la cunoștința Publicului, că a pus în vânzare biletele următoarelor spectacole, ce vor avea loc în sala Teatrului Național după cum urmează :

Vineri 13 Ianuarie, *Lampagiul de seară*, comedie muzicală în trei acte, muzica de Raul Sculy, cu trupa Leonard—Marilena Bodescu.

Luni 16 Ianuarie, *Concertul tenorului Stroescu.*

Mercuri 25 Ianuarie, *Invierea*, de Tolstoi, cu Doamna Marioara Voiculescu.

*

S'au mai anunțat următoarele spectacole :

Turneul marelor tragediene : *Irma* și *Ema Gramatica*.

Turneul echipei Teatrului Național din București cu doamna *Agepsina Macri-Eftimiu.*

Omul cu mârțoaga, comedie în 4 acte de G. Ciprian rolul principal fiind jucat de autor.

Informațiuni la Agenția Brașcu.

x Eri a depus jurământul de comisar regal special d-nul col. Anania Bradeanu dela corp IV armată.

D-sa este însărcinat de Ministerul de război cu o interesantă cercetare, care urmează să se facă la Consiliul de război al Cor. IV Armată, în care este implicat un ofițer superior din localitate.

x Intrucât instrucția este terminată în chestia ultimelor dezordini studențești, Senatul Universitar va fi sezisat de rezultatul cercetărilor justiției.

In urmă, Senatul Universitar se va întruni spre a aplica sancțiuni celor dovediți că au participat la dezordini.

x Din cauza unui defect la un motor de la uzina tramvaielor, vagoanele n'au circulat astăzi dimineață.

x Astăzi a intrat în vigoare noul preț al pânei : 12 lei albă și 9 lei neagră.

x Astăzi după amiază se întrunește la Primărie, comisiunea numită de consiliul municipal pentru evaluarea pagubelor sinagogii din Păcurari, devastate la 10 Decembrie.

Se pare că pagubele vor fi evaluate la 200,000 lei.

D. Natan Gheler, care face parte din comisiune, a amenințat cu demisia în cazul când nu se vor da daune suficiente pentru restaurarea sinagogii.

— Cu cruzime nu se cultivă, nu se dă educație „cu cruzime nu se domnește“ spun istoriografii. Pentru că cruzimea naște ura și ura clocotește neîncetat și izbucnește prin răsbunare. Primul țar al Rusiei Ivan al 4-lea a crezut practic sistemul și a fost de o cruzime îngrozitoare ; mai toți țarii l'au imitat. Sfârșitul imperiului vecin îl cunoaștem. — Rusia de azi lansează un film, Ivan cel groaznic prin care ne arată ororile acesteia, cari s'au prefăcut într'o adevărată patimă. Filmul, închegat într'o dramă puternică, ne arată viața și intimitățile lui Ivan cel teribil la Sidoli.

Numai cu 150 lei

se execută în mod ireproșabil **orice ramă** culoarea mobilei, mărime naturală : în mahon, frasin, nuc, aurit, metal, etc.

Asortiment bogat 120 modele, numai la

Israel Bergher S-sor

str. Anastasie Panu 50

NEVRALGINE „JURIST“

REMEDIU SIGUR CONTRA:
DURERILOR
DE CAP - NERVOASE
REUMATICE - MIGRENE

DOCTOR
Sebastian Pineles
medic de spital
Specializat la Paris și Viena
în boli de copii și sugaci
Consult. 2—4 p. m.
str. Gh. Mârzescu 16, etaj
(Casele foste Kessim)

DOCTOR
Frida Ackerman
MAMOȘ
Boli de femei și copii
Tratament ginecologic
prin Diatermie
Raze ultraviolete
s'a mutat str. Rece No. 2
lângă Institutul de Anatomie
Consult. 3—5 p. m.

Dr. Albert Ficler
Specializat în principalele clinici din *Berlin, Leipzig* și *Frankfurt a/M.*, în
Boli interne, Boli de Stomac, Intestine, Ficat și Boli de nutriție : Diabe (Tratamente cu insulin), **Gută Arterosclerozâ**, *etc.*
Tratamente cu
DIATERMIE
pentru toate malaciile indicate
Cons. : 9—11 și 3—6.
Iași, Str. Lăpușneanu 27

CRONICA DRAMATICA

(Continuare din pag. I-a)

lez se însoară cu o divă de „music-hall“ ? Să fie sănătoși și să trăiască ani mulți în „fericire și prosperitate“. Alt-fel e însă, în țara de baștină a autorului. Acolo, aceasta constitue o revoluție, un atentat în contra tradiției, ca să nu zicem în contra morgei și țepenelei aristocrației.

Alt-fel nu ne putem explica marele renume și răsunătorul succes al lui *Jerôme.*

Cum am spus : un lord se îndrăgostește de o artistă de operetă și se însoară cu ea. Nici unul însă nu cunoaște obârșia celuilalt. Nici fata nu știe că pictorul cu care s'a căsătorit e capul unei ilustre familii aristocratice și nici lordul nu bănuește, că frumoasa lui consoartă este nepoata majordomului său.

Se ghicește dar ușor, tabloul ce'l prezintă intrarea în castel a nouei stăpâne, când la scară dă ochi cu intendentul și—mai ales, când acesta o zărește pe „*Fanny*“ nepoata lui, în ipostasul de *lady*.

Cum, de-obiceiu, slugile sunt mai conservatoare decât stăpânii, unchiul și cu toate neamurile sale—toți în serviciul casei, sunt cel mai ireductibili adversari ai intrusei. Cu chiu cu vai și numai în urma desfășurării unei doze neobișnuite de energie din partea *Fanny*, care la un moment dat își dă neamurile pur și simplu afară, unchiul ei—șeful familiei devine tratabil și se resemnează, de a primi noua situație, deși aceasta în primul rând e doar în avantajul său.

Intendentul *Benet* consimte la căsătoria nepoatei sale cu lordul *Wemple* stăpânul castelului. A făcut un mare sacrificiu !..

Pe *Benett* l'a prezentat, cu toată acreala și morga severă, de păstrător fanatic al tradițiilor... stăpânilor, *Miron Popovici.*

Rolul lordului-pictor a fost susținut de d. *Aurel Munteanu*, iar pe *Fany* a jucat'o cu viociune d-ra *Ionac.* Dar rolul e foarte dificil și exigențele mari. Mai ales scena de *music-hall*, jucată în castel, când câte-va amice ale divetei venind s'o viziteze, se oferă cu acest prilej celor de față un mic cuplet de succes al artistei. Pentru a salva iluzia, interpreta trebue să fie și... „cu draci mulți“ și să cânte așa ca să'i prindă în mreje pe auditori. Ceia ce e foarte greu...

D-nii *Ramadan* și *Calimuschi* în roluri episodice. Primul în docto ul casei și al doilea într'un delicios *groom* — vărul *Ernest* al lady Fany.

D-nele *Profir* și *Popovici* au jucat rolurile verișoarelor aristocrate și d-nele *Vernescu* și *Mardare*, soția și fiica lui *Benett.*

Să nu'l uităm pe d. *Handoca*, viu și simpatic în rolul de amic și *manager* al *Fany-ei.*

Punerea în scenă datorită d-lui *Cuzinschi*, neobișnuit de îngrijită și cu mult gust, a constituit cadrul în agreabil în care se desfășoară comedia lui *Jerôme.*

W.

BIBLIOTECA UNIVERSITĂȚII -1931-
Universității Iași

ANUL XXIV No. 6196

3 LEI EXEMPLARUL

SAMBATA 14 IANUARIE 192[illegible]

ABONAMENTE

Lei 1000 pe un an
„ 500 . . „ 6 luni
„ 300 . . . „ 3 luni

OPINIA

ZIAR POLITIC COTIDIAN

ANUNCIURI

se primesc la toate Agențiile de Publicitate și la Administrația ziarului Iași—Str. Gh. Mârzescu

Stabilizarea legală a monetei

Intrucât privește stabilizarea valutei monetare, vom observa că ea se prezintă sub două aspecte : stabilizare legală și stabilizare de fapt.

Pentru a ajunge la stabilizarea legală vor trebui bine „studiate toate împrejurările cari se leagă de ea, așa că forțamente trebue să posedăm o stabilizare de fapt mai înainte de a ajunge la cea legală.

Țările cari au procedat altfel, n'au reușit bine.

Așa, de pildă Belgia a decretat în adevăr stabilizarea legală, dar experiența făcută de ea a arătat că legalizarea în materie monetară n'are virtute magică.

Noi, trăim de la războiu încoace sub regimul cursului forțat în materie monetară. De altfel sistemul nostru monetar ne face să ne gândim dacă el mai răspunde nevoilor actuale.

Unele țări au crezut că vor putea scăpa de încurcătură dacă vor schimba acest sistem și cu deosebire unitatea monetară. Dar nu în aceasta stă soluțiunea, căci unitatea monetară poate purta ori ce numire, numai contingențele să fie de așa natură, ca cursul ei să nu varieze.

Noi, cum am spus, ne aflăm sub regimul cursului forțat. In adevăr, prin un decret regal dat pe timpul războiului s'a hotărât ca biletele emise de Banca Națională nu vor mai fi convertibile în aur.

Și toată moneda de care ne folosim în transacțiile dintre noi consista numai în bilete ale acestei Bănci, care prin lege nu poate fi forțată să le plătească *at pari* în monedă sunătoare de aur.

Și atunci se pune întrebarea dacă pe timpul cât dăinuește o atare dispoziție s'ar putea prin o altă lege să se stabilizeze cursul monedei ?

Căci ce însamnă stabilizarea ? Așa cum o înțelegem cu toții, aceasta n'ar putea fi altceva de cât o fixare definitivă a valorii leului în raport cu o monedă de aur, cum ar fi bunăoară dolarul sau francul elvețian.

Și este evident că Banca de Emisiune, Banca Națională, nu se poate obliga de la sine să achite la vedere biletele sale în l i, cu valoare stabilizată, decât dacă și ea are situația limpezită, cu deosebire față de stat.

Astfel este știut de toată lumea că Statul are o datorie față de Banca Națională, de mai multe miliarde. In adevăr, pentru a se respecta legea, care permite Băncii să emită bilete, aceasta era obligată să aibă acoperirea suficientă pentru ca să poată face față imediat la ori ce cerere de achitare în bani aur a biletului emis. Statul pentru a obveni la aceasta a remis Băncii un titlu, recunoscând această datorie. Cu alte cuvinte un schimb de titluri de credit, unul înlocuind pe altul. Primul lucru necesar deci, pentru a se proceda la stabilizarea legală va fi regularea acestei datorii prin o consolidare a ei și prin o prelungire a scadențelor.

Aceasta însă nu va fi de ajuns pentru că, după cât se vede, creditul Statului trebue să nu sufere nici o atingere. Statul trebue să se bucure de încrederea generală nu numai în interior dar și în afară, atât politicește precum și economicește. Și se știe ca toate acestea nu se pot câștiga și menține de cât prin o bună gestiune financiară. Or, statul nostru în afară de datoriile externe, dintre cari o parte a reușit s'o pună în bună regulă, rămâne încă cu un rest important în discuție.

Dar el nu-și poate achita multe datorii interne, față de furnizorii de al căror concurs a avut nevoie, pentru diferite instituțiuni, între cari Căile ferate vin în primul loc.

In definitiv stabilizarea monetară e *o chestiune de credit și de încredere*. Unii socotesc că momentul a sosit, și că elementele de cari are nevoe acea stabilizare le posedăm, pe când alții cred că mai e încă timp până să ajungem acolo.

Negreșit, o stabilizare monetară însamnă un pas mare către îmbunătățirea stării economice. Dar, presupunând că o lege ar veni și ar decreta-o acum, tot ar trebui luate măsuri să nu se reîntoarcă lucrurile. Căci, cum ziceam, sunt țări, cari au decretat stabilizarea și acum văd că au greșit. Stabilizarea va aduce un zdruncin în economia individului. Aceștia, indivizii, funcționari, pensionari etc. vor consimți acum la sacrificii, dar ce ar fi când s'ar constata că sacrificiile n'au dus la rezultatele așteptate ?

V. I. RADU

16 NEVESTE în cinci luni

Deviza unui soț : „Iubește-o și părăsește-o"

Șaisprezece neveste legitime în cinci luni, e recordul pe care l-a stabilit Frank Wills din N w-York.

Urmărit de poliție pentru repetată bigamie, Wills a fost arestat tocmai când era în tratative cu a șaptesprezecea soție.

„Iubește-o și părăsește-o este deviza mea" a declarat el. Eu nu mă încurc cu divorțul. Când mă satur de o nevastă, o părăsesc și public un anunț la jurnal. Indată îmi vin cantități mari de propuneri. Am avut 82 de răspunsuri la cererea mea de „menajeră" a doua zi după sosirea într'un oraș necunoscut. Toate erau dispuse să se căsătorească cu mine".

Wills a arătat că metoda lui pentru a convinge pe femei să-l ia în căsătorie, era să le arate o copie după testamentul tatălui său prin care acesta îi lasă o fermă în Virginia. „Toate cad în cursa asta" a spus Wills.

El nu-și mai amintește exact cu cine s'a căsătorit în cele cinci luni trecute, dar nevestele îi sunt împrăștiate prin diferite orașe.

Ultima lui soție, pe care o lăsase pentrucă nu avea bani, a venit să-l viziteze la închisoare.

ASPECTE

Cazul Marcel Cachin

Sânt atâtea pilde bune și ușor de urmat pentru a se aduce la noi puțină fericire, încât nu putem concepe cum pot fi chiar atât de haini conducătorii noștri cari se arată orbi și surzi la orice spectacol și la orice ecou adus de pe acolo unde legalitatea nu este o simplă poveste averescană.

In fiecare zi guvernele noastre restrâng libertățile cetățeanului : de a gândi, de a scrie, de a vorbi și chiar libertatea individuală ; în dispretul prescripțiilor constituționale, oficiosul guvernului n'a îndrăznit să scrie alaltăeri că „nimeni nu va putea ține vreo întrunire dacă nu va voi guvernul" ? Și nu atâță acelaș oficios împotriva fruntașilor opoziției pentru ca—la un moment dat—să poată justifica o arestare scandaloasă ?

In Franța, lucrurile se petrec altfel ; acolo libertatea individuală este o realitate și, pentru apărarea ei, lupta ce se dă înfrânge chiar guvernele conduse de ilustre personalități.

In Franța, nimeni nu poate înțelege răpirea libertății unui delicvent chiar când anumite garanții îi dau posibilitatea să se mai bucure de o clipă de răgaz în afară de zidurile închisorii.

Cazul celor patru deputați comuniști este edificator în a

(Continuarea în pag. IV-a)

Din toată lumea

Ziua crește din pricina Lunei.—Domnii astronomi fac o interesantă prezicere, în legătură cu fluxul și refluxul apelor mării, care—după cum se știe—se datoresc Lunii. Astrul nopții are putere magnetică asupra oceanelor de pe pământ ; apele se îngrămădesc și se ridică înspre Lună, producându-se fenomenul zis „maree" (flux și reflux).

Dar luna merge pe cer de la răsărit la apus, în timp ce pământul se învârte în jurul lui, de la apus la răsărit. Prin flux și reflux, luna trage înspre apus lichidul de pe pământ, și prin aceasta, se încetinește învârtirea pământului spre răsărit.

Incetineala crește din an în an, și în acelaș timp cresc zilele și nopțile. Peste câteva milioane de ani (spun astronomii) o zi va fi mare cât 55 zile de astăzi.

Așa dar,... să așteptăm, ca să ne convingem !!!

*

Englejii pierd situația în Indii. — Englejii sunt alarmați de faptul că, din an în an, scad afacerile lor comerciale în India. Concurența cea mai periculoasă le-o face Germania, apoi Statele-Unite, Franța, Japonia și Italia.

Dacă lucrurile vor merge tot așa, Anglia va fi în stare să provoace un nou războiu mondial,... pentru libertatea popoarelor, sau din alt motiv nobil. Dar în realitate, pentru a-și salva afacerile negustorești.

*

Chestia tunelului sub canalul Mânecei. — Ziarele din Franța și Anglia se ocupă din nou cu chestia tunelului sub canalul Mânecei. Necesitatea acestui tunel a fost dovedită încă odată cu prilejul furtunilor din ultimul timp, care au cauzat o mulțime de nenorociri și-au întrerupt multă vreme legăturile între Paris și Londra.

Toate articolele conțin critici la adresa guvernului britanic care nu vrea să aprobe proectul, deși are milioane de lucrători disponibili.

*

Dorințele publicului englez. — „Sunday Dispatch" a făcut o anchetă printre cetitorii săi asupra nevoilor care trebuesc soluționate în cursul noului an 1927. Iată câteva :

„O mai apropiată înțelegere între națiuni, și pacea universală".

„Fumat mai puțin. Boxori mai buni. Vreme mai frumoasă".

„Haine de seară colorate pentru domni. Șoferi mai liniștiți".

„Mai puține numere rele de telefon. Mai multe piese engleze jucate la teatrele din Londra".

PENTRU PACE

D. Franck Kellogg

ministrul de externe al Statelor-Unite, care tratează cu d. Briand încheerea unui pact de pace între principalele țări. Dar americanul se face că cere prea mult ; francezul propune mai puțin.... și nu se va face nimic. Ceia-ce, dealtfel, se înțelege de la sine.

INGHEȚUL DUNARII

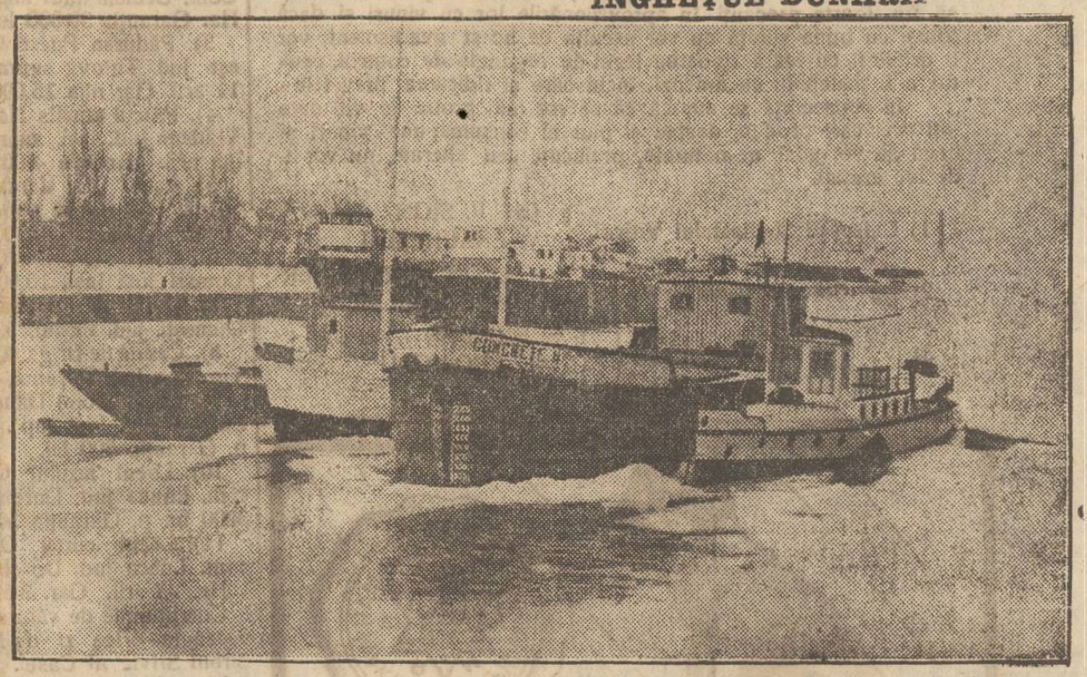

Vase prinse de sloiuri, în fața Giurgiului

Incordare

Intre guvernul liberal și opoziția național-țărănistă, raporturile au devenit iarăși foarte încordate.

Opoziția tăgăduește guvernului orce autoritate morală și orce pricepere.

Guvernul amenință cu înăsprirea dictaturei, și acuză pe fruntașii opoziției că uneltesc în străinătate ca să împiedece realizarea împrumutului stabilizării. Oficiosul „Viitorul"—substituindu-se Regenței și poporului—condamnă pe național-țărăniști la opoziție veșnică, refuzându-le calitatea de partid de guvernământ.

In fine, opoziția lasă a se înțelege că va recurge la „metode tari"...

Ce va mai fi când se va redeschide parlamentul ?

X.

Ex-regele George al Greciei

revendică tronul

Ziarul regalist „Elliniki" din Atena, publică un interview cu ex-regele George al Greciei.

— „Poporul meu (a spus fostul suveran) rămîne monarhist, și prin voința lui, coroana îmi va fi redată. Țara mea nu-și poate regăsi stabilitatea politică de cât prin acest chip".

După ce ex-suveranul și-a exprimat convingerea că poporul se va pronunța în curând, a încheiat :

— *„Sunt nerăbdător să-mi reiau locul*, nu numai din dorința destul de firească de a-mi revedea patria, dar și pentrucă Grecia sufere de situația nesigură în care se găsește astăzi".

„OPINIA" LITERARA ȘI ARTISTICA

Idealiștii !..

Și prietenul îmi povesii :

— «Atunci amicul D., observând că nu poate lupta cu mizeria, a hotărât să abdice de la idealismul său sterp și să se căsătorească din conveniență. A luat prin urmare o fată cu parale, și-a croit în viață o carieră minunată și a trăit, în aparență, admirabil. De curând l-am întâlnit din nou și, spre uimirea mea, mi-a declarat că divorțează, fiindcă «o căsnicie fără dragoste e o căsnicie moartă».

— «Eu, dragă, — mi-a spus el — m'am căsătorit cu intenția de a-mi face un rost în lume, iar apoi când voiu avea mijloace materiale suficiente, să divorțez și să mă însor așa cum îmi place».

Astăzi, după despărțire, amicul D. este pentru toți un idealist convins.

Bietul idealism !..

I. b.

FAPTE

Un poet norocos

Faptul s'a petrecut la Washington. Tânărul poet Walter Rocke, citind câteva din versurile sale milionarei Pearl Mornouth, aceasta îi oferă răsplata modestă de 5000 dolari.

Foarte sincer poetul, primind suma care-l salva de la atâtea nevoi și datorii, răspunse adoratoarei sale : „Doamnă, mă declar dispus să vă citesc în fiecare seară producția inspirației mele".

Intr'adevăr, poetul n'are gust prost.

Pentru răspândirea cărților

La Berlin, editorii, pentru a-și vinde mai bine volumele au au recurs la un mijloc practic, prin care atrag mult publicul consumator. Editorii pun, între

(Continuarea în pag. 4-a)

Banca Națională și sătenii

Simt o datorie de-a pune mâna pe condei și a așterne câteva rânduri pentru norodul sătesc.

Prea puțin bine știu sătenii de banca națională, căci în propagandele electorale, electorii o arătau norodului ca pe o acăpărătoare lacomă, cu intenția de-a subjuga norodul.—Se vede însă că conducătorii Băncii au înțeles detestabila părere a norodului și vreau s'o schimbe. Astfel anul 1928 aduce o veste nouă și salvatoare totodată, dela banca națională, anume : *intervenire energică la băncile comerciale particulare de-a scădea simțitor cămăta la banii împrumutați.*—Ei bine, acest gest a fost așa de fulbucurător, încât eu m'am apucat și l-am comunicat sătenilor mei, care se găsesc azi în situație foarte critică, din cauza secetei de astă-vară.

D-lor conducători ai Băncei Naționale, poporul așteptă zi cu zi această îmbunătățire.—El mereu întreabă, mereu cetește jurnalele ca să vadă fapt precis, această hotărâre ieșită din dorul D-v de-a vedea pe săteanul ridicat economicește.

Stăruiți, până la înfăptuire, căci mii și mii de plugari vă vor fi recunoscători. — Sunt comitete peste comitete pentru ridicarea culturală a sătenilor, dar rodurile sunt slabe, inițiative puține „căci norodul nostru a intrat sub altă robie mai grea — robie economică ; că deși a devenit stăpânul a 4 sau 5 ha, dar fără capital, el lucrează pământul în mod rudimentar nescoțind din ha decât 500-1000 kgr.

Iată de ce și eu mă unesc și fac cunoscut marea dorință a sătenilor de a li veni în ajutor. Banca Națională—lobăgia economică a sătenilor de azi trebue să ne dea de gândit.

Preot N. Negoiță

Cronica medicală

In lupta contra cancerului uterin

de *Dr. Dora Coslowsky*

In fiecare an mor de cancer, în lumea întreagă 500.000 de oameni, după statistica din 1924 a D-rului Roussy.

In Franța cancerul ucide 40.000 de inși într'un an, dintre care 25000 de femei mor de cancer uterin.

In Germania după scrierile lui Hoffman, mortalitatea feminină este de 26000. In Statele-Unite, 31000 de femei mor de aceiași teribilă boală în fiecare an. Dacă aceste cifre ne înspăimântă, mai impresionabil și încă mai demn de milă și interes, din punct de vedere medical și social este grozăvia chinuitor morții lente prin cancer, și în deosebi prin cancer uterin ; este mizerabilul sfârșit plin de suferință și disperare, ce se prelungește luni de zile ; este latura morală a chestiunei, căci maladia aceasta lovește în special mamele de familie și astfel zdruncină atâtea căminuri lăsând în ele gol și jale. De aci interesul general, ca într'un efort unanim, să luptăm contra acestui fagel, prin orice mijloc și cu orice sacrificiu.

Pe de altă parte, *cancerul uterin diagnosticat la timp, operat sau tratat prin radium la timp, este vindecabil.*

Dacă orice femee ar ști și ar fi convinsă, că în mâna ei stă „să nu moară de cancer", dacă ar înțelege, că deși această maladie este inexorabilă și omoară de obicei în cel mult 2 ani, totuși, dacă femeia s'ar alarma pentru cea mai mică turburare în menstruație, în deosebi hemoragiile între epocele menstruale și hemoragiile după menopauză și ar consulta medicul, desigur că numărul nenorocitelor ce mor de cancer în fiecare an, ar scădea simțitor.

Ceia ce face ca problema să fie mai grea, este faptul, că această boală nu produce dureri în perioada în care s'ar mai putea încă trata. Când un cancer uterin aduce dureri, este aproape sigur inoperabil ; perioada de operabilitate a trecut demult. Cite odată leziunea este înaintată și bolnava nu acuză nici o durere, ba are chiar o stare generală satisfăcătoare, deși continuă să aibă hemoragii, care ar fi trebuit totuși s'o determine să consulte un specialist. Dacă n'o face la vreme, toate eforturile ulterioare vor fi zădarnice. Ceia ce trebue bine știut, e că există o fază în evoluția cancerului uterin, în care acesta este vindecabil, dar această perioadă este fugitivă, este repede depășită, cu atât mai mult, cu cât în această epocă simptomele sunt atenuate.

Salvarea bolnavei deci stă *în precocitatea diagnosticului* și *în aplicarea unui tratament judicios, imediat.*

(Continuarea în pag. 4-a)

Comunicare

Comisiunea formată din delegaţi ai Sindicatului Viticol, Soc. Engrosistilor de vinuri şi ai Soc. Cărciumarilor, autorizată cu depline puteri din partea membrilor lor, de a lua măsuri pentru combaterea fraudelor în vinicultură şi de a răspândi aplicarea noei legi, în legătură cu comerţul de vinuri, previne pe podgoreni, engrosişti şi cârciumari de rigorile aspre a acestei legi, aducând la cunoştinţa acestor trei categorii, că este interzis cu desăvârşire de a ţine în depozit şi pune în vânzare vinuri nenaturale, prefăcute şi alterate.

Din cauza falşificării vinurilor, publicul consumator a început a ocoli această băutură, şi comisiunea luându-şi angajamentul de a combate aceste fraude, avertizează pe comercianţi să fie foarte precauţi în aprovizionările lor cu vinuri şi dacă totuşi cu bună ştiinţă nu vor asculta de acest avertisment, vor fi urmăriţi cu toată rigoarea legei de organele de control, pentru a fi pedepsiţi cu amenzi, închisoare şi ridicarea brevetelor.

In consecinţă se anunţă că se vor lua probe de vin dela toţi acei cari produc, desfac şi pun în consumaţune vinuri şi dacă se vor găsi ne-naturale, prefăcute sau alterate, nu vor fi de loc cruţaţi.

1) Delegaţii Sindicatului Viticol { GH. V. SION, V. ENACHESCU

2) „ Soc. Engrosistilor de vinuri { LEON M. REISCHER, ISAC POLLAK

3) „ „ Cârciumarilor { I. SCHNEIDER, C. AL. CROITORU

„METEOR"
GRAND PRIX
RIGĂ.
CEI MAI ELEGANŢI
CEI MAI DURABILI
VERITABILI RUSEŞTI

La ferma BADAREU
s'au pus în vânzare
vinuri superioare
CU PREŢ REDUS, 16—20 LEI LITRUL

CUMPAR ŞI VAND Aparate Fotografice
Permanent depozit de aparate: Göerz, Zeiss, Rodenstok, Kodak, pentru amatori fotografi, Hârtie fotografică, Plăci Filmpak şi Rolfilme, Agfa, Goerz, Pathé, Revelator, Viro şi Fixage.—Bucuria şi liniştea amatorului fotograf este Rolfilm şi Filmpak Plavik' Emulsion Lumière, sensibilitate şi claritate uimitoare.
Laboratorul gratuit la dispoziţia D-lor amatori fotografi.
Z. WEISS
Fotograful Curţei Regale,—Piaţa Unirei 25

DOCTORUL
R. DAMSKER
str. Ghica-Vodă No. 44-46
consultă zilnic:
MEDICINĂ INTERNA
Sifilis, Genito-Urinare
8—11 a. m. şi 3—7 p. m.

Dr. H. Wechsler
Boli interne, Genito-urinare
Sifilis
DIATERMIE
pentru boli urinare, boli de femei, reumatism, nevralgii, migrenă, gută, diabet, boli de stomach etc
Consult: 8-11 a. m. 2-8p. m.
IAŞI, str. Armeană 4

DOCTOR
Frida Ackerman
MAMOŞ
Boli de femei şi copii
Tratament ginecologic prin Diatermie
Raze ultraviolete
s'a mutat str. Rece No. 2 lângă Institutul de Anatomie
Consult. 3—5 p. m.

PLASEZ cu ipotecă mai multe sume de bani. A se adresa d-lui avocat C. Vasiliu Iaşi, strada Sf. Andrei 10.

Epitropia Generală a Casei Spitalelor Sf. Spiridon Iaşi

Aduce la cunoştinţa generală că în ziua de 16 Februarie 1928 ora 10 dimineaţa, va ţine licitaţie publică cu oferte închise în Cancelaria Epitropiei, pentru vânzarea de veci a bunurilor mici arătate mai jos şi anume:

1). Pădurea Bădeana Com. Iveşti Jud. Tutova supraf. 125 Ha. 67 arii. Gar. 50.000 lei.

2). Pădurea Lucanii Sturzoaiei Com. Sculeni Jud. Iaşi supr. 30 Ha. Garanţia 30.000 lei.

3). Pădurea Pueşti Com. Pueşti Jud. Tutova supraf. 45 Ha. 11 arii. Garanţia 15.000 lei.

4). Pâlcul nuelis Hâgu Borsa Vlădeni Jud. Iaşi, supraf. 5 Ha. 0.5 arii. Garanţia 4.000 lei.

5). Locul „La Cerdac" Com. Slănic Jud. Bacău supr. 18 Ha. 70 arii. Garanţia 10.000 lei.

6). Casele de Brigadă din com. Cotnari Jud. Iaşi, 10.000 lei.

7). Casele de Brigadă din com. Dumeşti Jud. Vaslui, 5.000 lei.

8). Casele de Brigadă din com. Tureatca Jud. Dorohoi, 4.000 lei.

9). Locul morei Dăneşti com. Buznea Jud. Iaşi supr. 1074 m. p. Garanţia 500 lei.

10). Locul iazului Orofteana com. Lunca Jud. Dorohoi supr. 3200 m. p. Garanţia 500 lei.

11). Locul curţei Orofteanu com. Lunca Jud. Dorohoi supr. 1 Ha. 23 arii. Gar. 3 500 lei.

Condiţiunile de vânzare se pot vedea în orice zi de lucru în Biroul Silvic al Casei.

Licitaţia se va ţine conform art. 72—83 din Legea Comptabilităţei Statului.

Cea mai veselă petrecere a acestui *Carnaval* va fi

BALUL ARTIŞTILOR

Mascat şi Nemascat
LA CERCUL MILITAR
în seara de
Sâmbătă 28 Ianuarie 1928

Din comitetul organizator fac parte simpatiile publicului ieşan D-nii *Mil. Gheorghiu, Miron Popovici, Aurel Munteanu* vor mai da nepreţuitul lor concurs: Dl. *Jean L. Cosmovici*, cunoscutul pictor şi Richard P. Hette sculptor, etc. etc.

Celebrul Jazzband Fuhrmann pe lângă alte mii şi mii de surprize. — Bilete şi Informaţiuni a ag. Braşcu. — Din venitul acestui Bal se va creia un fond pentru plecarea artiştilor în străinătate.

HALA de MOBILE
Haim Leiba
str. Costache Negri 47
Cumpăr şi vând orice fel de mobile uzate.
Cu preţuri reduse.
Chemat printr'o cartă poştală vin la domiciliu.

PERSOANE cu 2—3 ore libere zilnic, cu întinse relaţii printre cunoştinţele din Iaşi, au posibilitatea să câştige 6000—8000 lei lunar; informaţiuni la „Asigurarea Românească" Iaşi, str. Lăpuşneanu 40.

DE INCHIRIAT în centru, dela Sf. Gheorghe, apartament spaţios pentru societăţi birou sau întreprinderi comerciale. Informaţiuni la ziar.

STUDENTA, prepară elevi de curs primar şi secundar. A se adresa în str. Săvescu 4.

BLANAR de încredere mai primeşte lucrări N. MIHAILA str. Cişmeaua Păcurari No. 1.

CAUT IMPRUMUT hypotecă primul rang, imobil în centru, însă dobândă eftină. Oferta sub I. B. 100, la Ad-ţia ziarului.

BLANA bună, niurcă, de vânzare de ocazie în strada Vovidenie 11.

PAZNIC DE NOAPTE de preferinţă turc, se caută spre imediata angajare.
Fabrica I. Marek
str. Socola 155

H. GHERNER
avocat
Birou de Notariat
str. Elena Doamna 26
colţ cu str. Anast. Panu
(casele Brumer)
Cons. 7½-9 a. m. şi 7-9 p. m.

Inmormântarea D-nei Olga Panopol

Eri la orele 3 p. m. a avut loc înmormântarea d-nei Olga Panopol, soţia d-lui colonel Vasile Panopol.

Serviciul religios a fost oficiat de preotul Agapi.

Cortegiul funebru a plecat de la locuinţa defunctei din strada Ianov, parcurgând străzile Lascăr Catargiu, Muzelor, I. C. Brătianu, Cuza Vodă şi Eternitatea, până la cimitir unde regretata a fost îngropată în cavoul familiei Ianov. Din numeroasa asistenţa remarc D-l Colonel V. Panopol, D-na Artemiza Millo, D-nul Bubi Panopol, Doamna şi Dl. dr. Anghel, d-na şi dl. Col. Diamandi, d-na şi dl. M. Negruzzi, d-na Bastache, d-na Fara, d-na Zarifopol, d-na şi dl. Cozadini, d-na Pastia, d-na şi dl. Prasa, d-na Maria Corban, d-na şi dl. Col. Damian, dl. Puiu Panopol, d-na Movilă, dl. Col. Naum, dl. Căp. Tăutu, dl. Cap. Tarnoski, d-ra Ioana Prasa, dl. Căp. Burada, dl. Al. Carp, dl. Mircea Pavelescu, dl. Eduard Lăzărescu, dl. C. Four, dl. Alfons Heroveanu, dl. Osvald Racoviţă, dr. Tatomir, d-na şi dl. Adace, dl. Cantacuzino, dl. Mircea, dl. C. Manoliu, dl. Carol Fod, dl. M. Codreanu, d-na şi dl. Georgică Grigoriu, dl. T. Stihi, dl. Leon Hodan, dl. Dumbravă, dl. Ion Leatris, dl. Miron Genoi, d-ra Burada etc.

Furt de bani

în str. Cuza-Vodă

Eri la amiază, necunoscuţi au pătruns în magazinul de încălţaminte Solomon Solomon din str. Cuza-Vodă 48.

Hoţii au pătruns în magazin între orele 1—2 p. m. prin deschiderea uşei din faţă, cu chei false.

Ei au spart saltarul tejghelei scoţând un pachet de 10,000 lei în bancnote de 100, după care s'au făcut nevăzuţi.

Furtul a fost descoperit, la redeschiderea magazinului.

*

Un alt furt s'a întâmplat în str. Talpalari 4, la d-na Maria Silvestru, furându-se lengerie, argintării, haine etc.

D. Ghica din str. Attanasie a reclamat că i s'au furat numeroase păsări din curte.

— Noul film de azi de la Sidoli: „Gutman contra lui Apfelbaum" comedie bufă, în 7 acte, e plină de humor şi veselie şi procură cel mai distractiv spectacol.—Al 2-lea film: „Ivan cel Groaznic" tragedie cu Leonidoff, are o puternică şi zguduitoare acţiune.

DOCTOR
L. HEITEL
MAMOŞ
De la clinicile din Berlin, Viena Frankfurt
Boli de femei şi naşteri
Str. Săulescu 2 (alături de Biserica Talpari)
Consultaţiuni 3—6 p. m.
Pentru săraci gratis zilnic.

DENTISTUL
Fr. Grünberg
cu Institutul dentar, în
Strada Cuza Vodă No. 1
(vis-a-vis de Farmacia Jelea Halta Sărărie)
Execută toate lucrările de chirurgie şi proteză dentară după ultimele cerinţi ale ştiinţei.
Preţuri modeste
Consult. 9—1 şi 2 jum.—7

DOCTOR
Sebastian Pineles
medic de spital
Specializat la Paris şi Viena
în boli de copii şi sugaci
Consult. 2—4 p. m.
str. Gh. Mârzescu 16, etaj
(Casele foste Kessim)

DOCTOR
Tr. Mihailescu
asistent universitar
chirurg secundar gynecolog la spit. Maternitatea
BOLI DE FEMEI, GENITO-URINARE-SIFILIS
Str. Lăpuşneanu No. 18, etaj
Telefon No. 161
Consult. 1—3

Arestarea unor hoţi de trenuri

Fălticeni — In urma unor îndelungate cercetări, autorităţile locale au reuşit să captureze o periculoasă bandă de hoţi de trenuri.

Şefii acestei bande erau telegrafiştii ceferişti C. Chica şi Ioan Ernest, din Dolhasca.

Banda a comis furtul unei valize cu 50.000 lei din trenul Dolhasca—Fălticeni, în dauna d-lui căp. Holdescu din Fălticeni.

Hoţii prinşi au fost înaintaţi Parchetului.

INFORMAŢII

x *Curăţirea păturii de ghiaţă depusă pe trotuare, se face pe unele porţiuni într'un mod sălbatic. Odată cu spargerea gheţii, se sparg şi trotuarele de beton executate în anul acesta. Antreprenorii, printr'o întâmpinare, au atras atenţiunea celor în drept, că de acest sălbatic tratament al betoanelor rămân răspunzători improvizaţii spărgători de gheaţă.*

x Furnizorii şi antreprenorii, cari au închis capitaluri însemnate în lucrările edilitare din campania anului 1927, aşteaptă cu resemnare achitarea dreptului lor.

Se speră, că dl. Primar Osvald Racoviţă va găsi modalitatea satisfacerii repetatelor interventiuni juste ale antreprenorilor şi furnizorilor, pe cari îi aşteaptă ruina sigură, dacă se prea întârzie cu plăţile ce li se cuvin.

x *Desfiinţarea concesiunei „Sardev" din localitate.* — Am relatat la timp că au sosit în localitate doi controlori speciali ceferişti, pentru a face controlul biletelor de cale ferată, aflate la Societatea Sardev.

Nu s'a descoperit nici o fraudă.

Totuşi, începând de eri, filiala locală a concesiunei Sardev, a fost desfiinţată, întrucât Ministerul a reziliat contractul de concesiune cu Soc. Sardev.

x D. General Doctor Savagoiu, care în prezent se află la Paris, va aduce instrumentele şi aparatele cele mai noi în oftalmologie, atât pentru d-sa personal, cât şi pentru Spitalul Israelit din Iaşi care va deveni astfel Spitalul cel mai modern înzestrat din oraşul nostru.

x Asociaţia Culturală a Femeilor Evreice, invită d-nele, d-rele şi d-nii la conferinţa d-lui S. Pinsky, „un capitol asupra poietului I. H. Brenner", ce va avea loc Sâmbătă 14 Ianuarie, ora 4 p. m. în localul Lojei B'nei Brith.

x In cursul lunei Februarie va avea loc în Capitală congresul general al podgorenilor. Se va cere guvernului realizarea deziderateior cunoscute, printre care şi creditul viticol.

x Societatea comercianţilor români, ţinând adunarea generală, a reales vechiul comitet în frunte cu fostul preşedinte d. Alex. Ventonică.

x Direcţiunea şcoalei *„Trei Ierarhi"* din Iaşi, împreună cu d-nii instit. ai şcoalei, aduc cele mai vii mulţumiri d-ne Mariana Osvald Racoviţă, precum şi întregului Comitet, cari au binevoit să îmbrace cu totul doi elevi nevoiaşi de la această şcoală.

x *Incorporarea contgi. 1928.*— Incorporarea tinerilor din ctg. 1928, se va face pe ziua de 6 Februarie a. c. Toţi tinerii din acest contigent urmează a se prezenta la reşedinţa Cercurilor de Recrutare rerutare respestive la 6 Februar, afară de Calaraşi cu schimbul, care se vor prezenta pentru încorporare la Cercurile de Recrutare respective pe ziua de 15 Martie a. c.

x Parchetul de Neamţ a făcut apel contra sentinţei Tribunalului prin care s'a infirmat mandatul de arestare emis contra tânărului I. Vasiliu, acuzat de profanarea cimitirului evreesc.

x Mâine, Sâmbătă seara va avea loc serata organizată de Sfatul Negustoresc în localul său. Şi-au dat întâlnire comercianţii şi industriaşii cu familiile lor. Comitetul organizator a pregătit mari surprize.

x *Schimbări la Inspectoratul c. f. r. Iaşi.*— Prin desfiinţarea Direcţiei locale c. f. r., s'au reînfiinţat inspectoratele de tracţiune şi de mişcare.

Ca şef al inspecţiei de mişcare a fost numit d. Ing. Zarifopol dela Tracţiune.

D-sa s'a prezintat eri la noul post.

Pe azi se aşteaptă reintoarcerea din Bucureşti a d-lui inspector de control Emil Niţescu pentru a se putea şti de soarta funcţionarilor ceferişti, rămaşi fără birouri prin desfiinţarea regionale.

x *De la consiliul eparhial.* — Consiliul eparhial al Moldovei, s'a întrunit eri după amiază la Mitropolie, sub preşedinţia I. P. S. S. Mitropolitului Pimen.

Consiliul a hotărât ca în ziua de 19 Februarie crt. la adunarea generală a consiliului să se facă alegerea a trei membri în adunarea eparhială, în locurile decedaţilor Gh. Mârzescu, preot Răileanu şi I. Lăbuşcă (Botoşani).

S'a votat apoi bugetul Mitropoliei Moldovei care se ridică la 886.000 lei.

x FAMILIA M. TOMIDA, profund îndurerată şi mişcată, aduce toate mulţumirile Domnului Primar al Municipiului Iaşi, Domnilor Directori ai Liceelor Naţional şi Internat, Domnului Dirigînte al Corului St. Spiridon, precum şi tuturor acelor cari prin prezenţă, coroane depuse şi telegrame au adus o atât de nepreţuită mângâere—în cruda şi neaşteptata lovitură la care i-a supus soarta — prin pierderea scumpului lor *Mihail Tomida.*

x Mâine Sâmbătă 14 Ianuarie se pune în vânzare **„Noutatea Ilustrată"** No. 5, cu fotografii articole şi informaţii, care tratează despre; *Viaţa după moarte*; mari proecte artistice pentru Iaşi, Iaşul în Bobotează; *Curiozităţi de pretutindeni*; *Ştiinţa populară etc.*

„Noutatea Ilustrată" oferă **gratuit** tuturor cumpărătorilor: *Calendarul pe anul 1928*, cu prevederile meteorologice şi astronomice.

8 Pagini, 6 lei

x Expoziţia de pictură a d-nei Angela Gherghel mai rămâne deschisă până la 18 Ianuarie, în palatul *„Viaţa Românească"*.

Amatorii de pictură aleasă sunt invitaţi să viziteze această frumoasă expoziţie, încurajând un talent şi un suflet distins de artistă.

x D. Decan al Baroului de Avocaţi din Iaşi, invită pe d-nii Avocaţi, să depue la Secretariatul Baroului, adresele lor, fiind necesare la formarea noului tablou de Avocaţi pe 1928.

x Zilele acestea a fost în Iaşi d. Fotiade, preşedintele Centrului Studenţesc din Timişoara, care a avut întrevederi cu d-nii A. C. Cuza şi Şumuleanu, în vederea regrupărei celor din Liga Apărărei Naţionale creştine.

D. Fotiade a vizitat la Cluj pe d. prof. Cătuneanu şi la Huşi pe d. Zelea Codreanu.

Sunt însă puţine speranţe de a se obţine împăcarea.

x Faţă de hotărârea primăriei de a revizui taxa ad-valorem şi fiind vorba de o urcare, Camera de Comerţ s'a sezisat. D. Fred Şaraga a intervenit ieri la d. Osvald Racoviţă, primarul oraşului, cerând să nu se ia nici o hotărâre fără o prealabilă consfătuire cu reprezentanţii tuturor categoriilor de negustori.

x D. Ing. Andriescu-Cale a înaintat d-lui primar Osvald Racoviţă, un documentat raport asupra îndreptărilor ce crede d-sa că trebuesc aduse conductei de la Timişeşti.

Raportul va fi studiat şi de delegaţia permanentă.

x Duminică va avea loc o vânătoare de lupi în pădurea d-lui N. Gheorghiu dela Zberoaia jud. Fălciu.

x D. Mihai Borcea, ajutor de primar, a luat măsura de a se scoate copacii uscaţi din Aleea Rondurilor, spre a se planta terenul din nou în primăvară.

x In ziua de Bobotează a avut loc la Sculeni inaugurarea unui Cerc de studii politice. Cu acest prilej s'a făcut şi un parastas în memoria lui Ion I. C. Bratianu şi G. G. Mârzescu.

Au vorbit preotul C. Bârsan, d-nii Eugen Pavelescu şi Munteanu. Şedinţele Cercului se vor ţine la fiecare început de lună.

ULTIMA ORA

D. Diamandy în Capitală

Bucureşti 13.—D. Const. Diamandy, ministrul României la Paris, a sosit aseară în Capitală cu Expresul-Orient, fiind chemat telegrafic de guvern.

Astăzi, d. Diamandy va avea o întrevedere cu d. Vintilă Brătianu. Intre altele, se va discuta chestia împrumutului extern.

Nici o intervenţie

în chestia înarmărilor ungureşti

Praga 13.— Tratativele dintre guvernele Micei Antante în chestia mitralierelor ungureşti au dus la rezultatul ca nici odată să nu se facă nici un fel de intervenţie la Budapesta. De asemenea nu se va face apel nici la Liga Naţiunilor. Consiliul Ligii are datorla să intervie el singur pentru a se juce investigaţii în Ungaria.

*

Paris 13 —D. Briand a făcut un expozeu asupsa contrabandei de arme din Ungaria. D-sa a declarat că Franţa nu va lua iniţiativa de a provoca o intervenţie a Ligii Naţiunilor, ci va lăsa mâna liberă puterilor interesate să întreprindă demersurile pa care ele le vor crede de cuviinţă.

Situaţia pe Dunăre

Giurgiu ameninţat

Giurgiu 13.— Apele Dunării au crescut cu 4 centimetri. Oraşul este ameninţat de inundaţie. Comandantul portului Ramadan a interzis trecerea pietonilor pe gheaţă, de oarece aceasta s'a subţiat foarte mult. Se admite numai trecerea acelor pasageri care posedă paşapoarte şi care declară în scris că execută trecerea pe răspundere proprie.

Intre Zimnicea şi Giurgiu apele au revărsat. Pichetele de grăniceri au rămas izolate. In dreptul Gostinului nivelul apei creşte. La Oltenita a început subminarea gheţii cu dinamită.

Senatul francez

Paris 13 — In şedinţa de ieri a Senatului, d. Paul Doumer a fost reales preşedinte cu o mare majoritate de voturi.

Iarăşi fraude

Ploeşti 13.—Mari fraude s'au descoperit la Casa meseriilor din localitate. Doi indivizi au fost surprinşi la un magazin pe când vindeau unui negustor timbre pentru Cărţi-chitanţă în valoare de 4 milioane lei.

Doi funcţionari de la casa meseriilor au fost arestaţi.

Un comerciant ieşan

condamnat pentru falş

Tribunalul secţia I, compus din d-nii judecători Lupu şi Agricola Ionescu iar procuror d. Misihănescu, a judecat ieri procesul de falş intentat comerciantului Natan Rabinovici din Tg. Cucului, care a fost declarat în stare de faliment.

Procesul a luat naşterea în împrejurările următoare:

Făcându-se verificarea creanţelor la masa falimentului, negustorul falit a prezentat o scrisoare descărcătoare pentru 40.000 lei, a d-lui Aron Steinberg. Ori acesta s'a înscris în falş contra scrisoarei, susţinând că Rabinovici a prefăcut'o din 10.000 în 40.000 lei. Parchetul a dispus să se facă o expertiză, care a constatat falşul.

Ieri, Natan Rabinovici nu s'a prezentat la proces. Tribunalul l-a condamnat în lipsă la doi ani închisoare şi 40.000 lei despăgubiri.

Guvernul francez a izbândit la Cameră

S'a admis arestarea celor 4 deputaţi comunişti.— Insufleţite disoluţii.

Paris 13.— Eri la prânz a avut loc un consiliu de miniştri în care s'a discutat chestiunea arestării celor patru deputaţi comunişti condamnaţi. S'a redactat propunerea către camera pentru arestarea deputaţilor; dar această arestare să nu se facă în localul camerei. S'a mai discutat cazul încurcat când cei patru deputaţi nu vor părăsi de loc camera urmând a fi alimentaţi de colegii lor.

*

Şedinţa camerei s'a deschis la ora 3 după amiază. Pe banca ministerială se aflau 9 miniştri în frunte cu d. Poincare. Dintre deputaţii comunişti nu erau prezenţi decât d-nii Marcel Cachin şi Vaillant-Couturier. Tribunele publice erau ţixite. De asemenea pe străzi în jurul parlamentului staţiona o imensă mulţime.

Preşedintele Bouisson a rostit un discurs protocolar pentru redeschiderea sesiunii. A pus apoi în discuţie propunerea guvernului pentru arestarea deputaţilor comunişti Marcel Cachin, Doriot, Marty şi Duclos.

Deputatul *Ury* socialist combate cererea guvernului spunând că este inadmisibil ca un cerc electoral să fie lipsit de reprezentantul său legal. Arestarea unui deputat ar fi un act împotriva constituţiei.

D. *Barthou*, ministru de justiţie, spune că deputaţii comunişti nu trebuiau să fugă ci aveau datoria să se pună singuri la dispoziţia organelor judiciare. Guvernul ar fi fost bucuros să nu se afle în situaţia de a cere el arestarea. D. Barthou cere ridicarea imunităţii celor patru deputaţi, punând chestiunea de încredere.

***D. Marcel Cachin* ia cuvântul şi susţine că cererea guvernului este împotriva legii. Intr'o împrejurare mult mai grea, când deputaţii comunişti s'au dus la Essen şi au fraternizat cu tovarăşii lor germani, s'a cerut în senatul francez arestarea comuniştilor. Dar cu toate că senatul este o instituţie reacţionară, a respins cererea de arestare. Astăzi camera nu poate fi mai reacţionară ca senatul.**

***Leon Blum*, socialist, rosteşte un magistral discurs împotriva cererii guvernului şi face apel la democratismul partidului radical.**

Discursul face o impresie extraordinară. Dacă s'ar fi trecut imediat la vot, guvernul ar fi căzut. D. Poincaré dându-şi seamă de primejdie, a cerut suspendarea şedinţei.

*

In timpul suspendării, d. Poincaré şi alţi miniştri au început să obţină aderiuni prin convorbiri particulare.

La redeschiderea şedinţei, mai vorbesc împotriva cererii guvernului d-nii Brunet, socialist republician, Vaillant-Couturier, şi Deladier, şeful partidului radical.

D. *Poincare* a încheiat seria discuţiilor, punând chestia de încredere. S'a păşit la vot într'o încordare generală. Cererea guvernului a fost admisă cu 310 voturi contra 227.

*

D-nii Marcel Cachin şi Vaillant Couturier au dispărut din cameră pe o uşă de din dos, dar la eşirea în stradă au fost arestaţi de poliţie. De altfel, localul camerei era de jur împrejur înconjurat de poliţie şi jandarmi.

Cei doi deputaţi au fost transportaţi la închisoarea Santé. Pe străzi poporul le-a făcut o vie manifestaţie de simpatie. Din cauza aglomeraţiei a fost întreruptă circulaţia vehiculelor. Poliţia a împrăştiat mulţimea.

Se împotmolesc tratativele pentru evitarea războaelor

Paris 13. — Ieri a sosit răspunsul d-lui Kellog, ministrul de externe al Statelor-Unite, la contra-propunerea d-lui Briand în chestia evitării războaelor de agresiune. Textul va fi dat azi publicităţii.

Din câte s'au putut afla reiese că America regretă că Franţa limitează chestiunea numai la războaele de agresiune. Dealtfel e foarte greu a se defini ce înseamnă un război de agresiune, Ministrul american roagă să i se dăie o definiţie a înţelesului de agresiune.

Se afirmă ca d. Briand îşi va menţine punctul său de vedere. In general sânt puţine speranţe că se va putea ajunge la un acord.

O NOUĂ LOVITURĂ A BANDEI HĂBUC

Un convoi de călători jefuiţi, pe şoseaua Sculeni-Petreşti

Un îndrăzneţ atac banditesc a fost săvârşit alaltă seară pe şoseaua Sculeni-Petreşti, în judeţul nostru.

Lovitura a fost dată la orele 8 seara, la depărtare de 3 km. de târgul Sculeni.

Ataoul

Era noapte bine, când un convoi de opt căruţe, se apropia de Sculeni. Comercianţi şi săteni veneau la târg, având cu dânşii bani şi mărfuri.

La o mică depărtare de târg, banditul Hăbuc împreună cu doi tovarăşi aranjaseră din timp atacul.

La orele 8 convoiul a ajuns la locul unde între stufişele depe marginea şoselei se găseau ascunşi banditii.

Mascaţi şi înarmaţi aceştia au apărut în mijlocul drumului şi au oprit pe călători.

Jaful

Toţi drumeţii au fost daţi jos din căruţe, aşezaţi în rând cu mâinile sus şi percheziţionaţi prin buzunare.

Doi banditi au păzit victimele iar celălalt, care după indiciile date de unii săteni, ar fi „faimosul Hăbuc, — a luat pungile şi obiectele pe care le aveau asupra lor.

De la comerciantul Alexandru Tâmbocaru, banditul a furat 14.000 lei; dela Dumitru Tîmbocaru şi Meer Şerebnic a luat câte 12.000 lei; de la Ilie Dosca, 8.000 lei. Victimile acestea sunt din com. Cioropcani-Iaşi.

Au mai fost jefuiţi şi alţi călători, de sume mai mici. Printre aceştia sunt şi Iacol Pălimaru şi Neculai Pălimaru, din Bălţi.

In total suma jefuită trece de 30.000 lei.

Banditii au mai luat din căruţe diferite mărfuri, a căror valoare este considerabilă.

In timpul jafului, mai mulţi săteni opunându-se au fost loviţi.

*

După comiterea jafului Hăbuc a dat ordin ca „toată lumea să între în şanţ, şi să nu se scoale de acolo timp de jumătate de oră".

Apoi tâlharii au luat o căruţă; şi dând bici cailor, au dispărut luând direcţia Petreştilor.

Jandarmii au format potere şi au patrulat prin acea regiune tot timpul nopţii.

Urmărirea e în curs.

REP.

Audienţă

Paris 13.— D. Mihai Popovici a fost primit eri în audienţă de d. Briand.

Exantematic în Capitală

Bucureşti 13.—Un caz de tifos exantematic s'a declarat ieri în Capitală. E vorba de un soldat originar din jud. Ismail, care a fost imediat izolat.

Explozie

Fălticeni 13.— Tînărul Mîndrilă Traian din comuna Mălini, elev la şcoala de artilerie din Timişoara, a fost rănit grav la faţă cu prilejul explozieî unei lămpi de benzină. Victima a fost internată în spitalul local.

Elemente comune de artă

între români şi cehoslovaci

Praga (Ceps). — Se află aci profesorul universitar şi directorul muzeului artistic din Bucureşti, d. Al. Tzigara-Samurcaş.

Intr'un interview acordat corespondentului ziarului „Prager Presse", după ce aduce laude abatelui Zaviral, (preşed. Institutului cultural româno-cehoslovac şi un mare filo român), pentru dragostea ce o arată în toate ocaziunile pentru România, spune că a putut observa că arta populară română şi cea cehoslovacă, în special cea din Rusia subcarpatică şi Slovacia, au o origină comună şi chiar astăzi prezintă încă multe puncte de asemănare.

E probabil ca valahii din Moravia, stabiliţi aci pe timpul apogeului statului Morav, au influenţat arta populară şi numele acestor influenţe se găsesc încă şi astăzi.

Acest fapt nu e de mirare, deoarece de ex. populaţia din Dacia care a fost complect romanizată, a păstrat, în ce priveşte arta, elemente tracice cari stau în legătură cu arta cehoslovacă.

INFORMAŢII

x *O telegramă din New-York anunţă că deputatul american William I. Strovitch a propus în parlamentul din Washington, ca Statele-Unite să rupă relaţiile cu România, în cazul când vor mai continua excesele antisemite.*

x Prefectura a decis ca d. Mihai Volutză, secretarul consiliului judeţean, care urma să fie scos la pensie, să continue a funcţiona în acest post, încă un an.

x Consiliul eparhial al Moldovei a hotărît ca terenurile bisericeşti să nu mai fie date în arendă decât prin licitaţie publică.

Circumscripţiile protopopiale vor avea acelaş număr de parohii.

x Astă seară va avea loc la şcoala primară din Socola, o şezătoare religioasă.

Vor vorbi pr. Niculea şi d. institutor Chiriţescu.

x Comisiunea loteriilor s'a întrunit la prefectură sub preşedinţia d-lui prefect Eduard Lăzărescu.

Comisiunea a aprobat federalei asociaţiei sportive din Iaşi, ca tragerea loteriei organizată pentru refacerea parcului sportiv dela Copou, să fie amânată pe ziua de 1 iunie crt.

x Consiliul de higienă al municipiului Iaşi a hotărât ca revizoratul şcolar al jud. Iaşi care se află instalat în localul contaminat al şcoalei primare V. Adamachi,—să fie urgent mutat în alt local, deoarece prin accesul publicului la revizorat, se poate propaga uşor scarlatina.

x D. Jude Loris Pavloff, a avut imensa durere de a-şi perde mama, d-na Lola Pavloff, în etate de 72 ani.

Inmormântarea va avea loc mâine la ora 2.

x Astăzi la orele 12 a avut loc la primărie, instalarea d-lui inginer Andriescu-Cale, în calitate de şef al serviciului Apelor.

x *Agapa pentru d. Mihai Codreanu.* — Cu prilejul instalării poetului Mihai Codreanu în postul de director al scenei ieşene, toţi artiştii, au ţinut să-i sărbătorească.

In consecinţă, Miercuri seara a avut loc o agapă la „Elysee", la care pe lângă întreg personalul artistic al teatrului, au mai luat parte d-nii N. Teodorescu, directorul Conservatorului, scriitorul Al. D. Teodoreanu şi dl. Vlaicu.

Discursuri... nu s'au ţinut.

x In ziua de 16 Februarie crt. va avea loc la Ministerul de Interne, examenul de pretori.

x Mâine Sâmbătă apare ziarul literar-artistic „**Complex**" în 6 pagini.

ECOURI

— In zilele de Sâmbătă 14 şi Duminică 15 crt. D-l Prof. Dr. C. I. Parhon, va fi în localitate. Consultaţiile: dimineaţa la spitalul Socola, după masă de la 3—5 la Institutul de Radiologie a d-lui Dr. Radu, (Piaţa Unirei).

— *Sâmbătă 14 Ianuarie* orele 9 seara are loc a 4-a şezătoare a instituţiei culturale evreeşti „*Toynbee-hall*" în saloanele organizaţiei Sioniste str. Palat 2.

Programul: 1). *Eroismul feminin la Evrei*, conferinţă desvoltată de dl. *Moses I. Duff*, 2). Din *nuvelele* hasidice de *I. L. Peretz* lectură, 3). Note asupra *hasidismului* şi a *muzicei populare evreeşti* de dl. av. *Jacques Pineles*, 4). *Melodii populare evreeşti cântate de dl. avoc. Wiy Finkelstein*, 5). Cronica evenimentelor evreeşti.

Reţineri de bilete la sediul instituţiei: Casele Daniel strada Palat No. 2.

Lei 4000.— Fix lunar angajăm agenţi de piaţă, pentru asigurări uşoare, persoane harnice, serioase. Să se prezinte la Soc. „Asigurarea Românească" Iaşi str. Lăpuşneanu 40.

PIERDUT între gară şi str. Lăpuşneanu o servietă de piele, conţinând diferite cărţi. Găsitorul este rugat a o aduce în str. I. C. Brătianu No. 6 la dl. Aron Meirovici, unde va primi o bună recompensă.

Doctor A. Dascăl
BOLI de COPII şi INTERNE
VENERICE şi SIFILIS
Tratamentul radical al Blenoragiei acute şi cronice. Injecţiile intravenoase cu Neosalvarsan
Consult. şi tratament:
10—12 a. m. şi 2—8 seara
Iaşi, str. Cuza Vodă 42
(casele Cristofor)
vis-a-vis de Camera de Comerţ

†

Gh. Burcoveanu, cu familia face cunoscut încetarea din viaţă a fratelui său

CONSTANTIN BURCOVEANU
pensionar

Inmormântarea va avea loc în ziua de Duminică 15 Ianuarie ora 2 d. a. la Cimitirul Eternitatea, unde este depus corpul defunctului.

TUSA RACELI la PIEPT GÂT PLĂMÂNI

Vindecă STOP TABLETE

Cutia cu 12 doze

OBSERVAŢI CUTIA

Cereţi în toate farmaciile din România

Fii frumoasă prin ELIDA

SAVON, CREMES, SHAMPOO, POUDRE

ŞTIRI DIN ŢARĂ ŞI STRAINATATE

ASPECTE

(Continuarea în pag. 4-a)

cească privinţă ; deşi în executarea unor pedepse, ei au fost eliberaţi prin votul Camerei pentru a putea participa la şedinţele ei în ţsesiunea trecută, urmând ca în timpul vacanţei parlamentare să reintegreze închisoarea. Dar ei nu s'au supus şi au aşteptat redeschiderea Camerei care trebue să se pronunţe iar asupra ridicării imunităţii lor parlamentare.

Dl. Poincaré face presiuni pentru a obţine ridicarea imunităţii parlamentare a celor patru deputaţi comuniştі ; telegramele ce ni aduc vestea că atitudinea aceasta a d-lui Poincar éau e împărtăşită nici de toţi membrii guvernului şi că va găsi o opunere dîrză în Cameră, opunere care ar putea duce şi la răsturnarea guvernului.

Pentru libertatea individuală, Franţa a făcut marea ei revoluţie şi este gata să sacrifice pe unul din cei mai buni conducători ai ei ; nici un argument nu poate convinge opinia publică franceză că e necesară o măsura de constrângere atunci când e în joc libertatea : să se prăbuşească un guvern, un regim chiar, numai dreptatea să nu fie atinsă.

Dar la noi ? La noi guvernele cad când s'au săturat de a devaliza visteria statului şi opinia publică nu se preocupă de dreptурile ideale : cazul Cachin e privit în România ca o farsă ridicolă şi nimic mai mult, când în realitate este una din cele mai admirabile pilde în lupta pentru apărarea drepturilor omului şi ale cetăţeanului.

G. SPINA

De la Consiliul de Miniştri

Aseară a avut loc un consiliu de miniştri subt preşedinţia d-lui Vintilă Brătianu.

D. Duca a expus chestia mitralierelor ungureşti.

Consiliul a hotărît să vie în ajutorul regiunilor lipite de hrană. Primele ajutoare se vor da judeţelor Mehedinţi, Olt, Romanaţi şi Vaslui.

S'a hotărît ordinea în care se vor discuta proectele de legi în parlament : legea cultelor, standardizarea, exploatarea izlazurilor comunale, reforma învăţământului secundar, unificarea codurilor.

Dr. Anghelescu a fost însărcinat să întocmească proectul de lege prin care profesorii universitari vor avea domiciliul obligatoriu în oraşul unde au catedre.

Consiliul a hotărât să nu se mai rtrămute osămintele domnitorului Cuza la Iaşi, ci vor rămâne la Ruginoasa, unde se va repara biserica.

La eşirea din consiliu, d. Stelian Popescu a declarat ziariştilor că guvernul nu ştie nimic despre vre-un proect de lege pentru controlul băncilor. Proectul publicat in ziare nu aparţine guvernului.

„OPINIA" literară şi artistică

(Continuarea din pag. I-a)

foile cărţilor, coale de hârtie sugătoare, modele de desemn, abzugbilder, pagini cu anecdote şi curiozităţi, jocuri distractive, sfaturi utile, reţete culinare, programe de radio, probleme de şah, etc... In modul acesta cititorul se apropie mai lesne draftul librăriilor, pe care de obiceiu le evită din cauza crizei ce bântuie astăzi pretutindeni.

Istoria se repetă

In Italia încep să reînvie familiile bogate care adună în jurul lor pe scriitorii şi artiştii de seamă, ajutându-le traiul şi stimulându-le talentul. Aşa, astăzi este vestit marchizul Leone d'Istria, care dă serate literare săptămânale şi care — împreună cu tinerele talente italiene— a hotărât apariţia unei mari reviste intitulată „Avantgarda". In Franţa, pare că se imită această filantropie literară patronată de vreun Mecena care nu mai ştie cum să-şi întrebuinţeze banii şi timpul.

Răzbunarea femeilor

Prin intervenţia lui Bernard Shaw au pătruns în Anglia piesele lui Strindberg, aprigul autor misogin. Societatea feministelor din Londra au boicotat însă spectacolele la care se reprezintă vreo piesă a dramaturgului norvegian. Faptul acesta l-a făcut pe Shaw să declare că boicotul femeilor nu este periculos atâtă timp cât el nu se referă la... alcov.

Trebue să mai menţionăm că Bernard Shaw este un om de aproape 60 ani ?..

Imnul Internaţipnal

In curând va avea loc la Paris concursul pentru selecţionarea unui „imn internaţional", care se va cânta în toate ţările de pe glob, simbolizând înfrăţirea tuturor naţiunilor.

Decât un lucru : poate un simplu imn să aducă pretutindeni adevărata şi eterna pace ?..

Thomas Hardy

a murit

Marele scriitor englez Thomas Hardy a încetat din viaţă în urma unei grip infecţioase. Hardy avea 87 de ani.

Thomas Hardy şi-a dat obştescul sfîrşit în casa lui din Dorchester orăşel aşezat în inima încîntătorului ţinut englez pe care le-a zugrăvit cu măestrie în romanele sale.

Hardy este autorul unui mare număr de romane şi poeme, şi poate fi considerat ca cel mai mare dintre scriitorii engleji contemporani. Cele mai cunoscute opere ale sale sunt : Jude cel Obscur ; Tess d'Urberville ; primarul din Casterbridge ; Micile Ironii ale Vieţii ; „Căutarea iubitei", „Sub frunzarul verde" etc,

Un nou „Messia"

arestat în Palestina

Zilele trecute un tânăr evreu care locuia într'o colibă în nordul Ierusalimului, trecea drept „Mesia" întrucât i se atribuiau diferite minuni. Una din discipolele cele mai înflăcărate ale tânărului îi procura alimente.

Părinţii acesteia din urmă neputând s'o facă să renunţe la apostolatul ei, au declarat-o demantă. Cazul acesta a produs o vie agitaţie populară şi zilele trecute o mulţime de evrei persani au izgonit pe tânărul evreu din coliba sa. Poliţia a trebuit să-l aresteze, spre a-l feri de furia populaţiei.

In preajma congresului

naţional-ţărănist dela Iaşi

Şedinţa de aseară a organizaţiei locale—Pregătirile—

Aseară la orele 9 jumătate a avut loc o şedinţă plenară a organizaţiei naţional-ţărăniste, sub preşidenţia d-lui deputat prof. Costăchescu.

S'a făcut primirea în organizaţie a cunoscutului avocat d. Costică Simionescu, în aplauzele generale.

Apoi d. Costăchescu a făcut o expunere asupra situaţiei politice, subliniind faptul că partidul naţional-ţărănesc începe campania de răsturnare a guvernului, prin prima mare adunare care va avea loc la Iaşi Duminică 29 Ianuarie.

Intrunirea se va ţine în sala Sidoli va participa tot statul major al partidului în frunte cu d-nii Iuliu Maniu, Vaida Voevod şi I. Mihalache.

*

S'a luat o serie de măsuri în vederea acestei manifestaţii politice, formându-se 15 grupuri în frunte cu d-nii N. Costăchescu, Cananău, Jacotă, I. Rang, prof. Râşcanu, C. Simionescu, Alfons Herovanu, dr. Bulău, avocat Ciobanu, Petrovanu, Pr. Bosie, etc. care vor pleca în propagandă în judeţ. Vor avea loc întruniri la Ungheni, Pârliţi, Tg. Frumos, Podul Iloaie, Focuri, Şipote etc.

Tot în vederea întrunirei de la 29 Ianuarie, s'a hotărât să se lanseze o chemare către ieşeni.

Sătenii vor fi sfătuiţi să nu ţină seamă de ameninţările jandarmilor şi să participe la adunare în număr cât mai mare.

In preziua întrunirei, Sâmbătă 29 Ianuarie, va apare un ziar festiv. scos de organizaţia ieşană a partidului naţional-ţărănesc.

Intre timp vor avea loc întruniri în toate sectoarele din oraş.

L. P.

x Doctorul **Brener** *specialist mamoş*, boli de femei, consultă de la 2 până la 6 p. m.

Convocarea comitetului executiv naţional-ţărănesc

D. Iuliu Maniu a sosit eri dimineaţă în Capitală.

Şeful partidului naţional-ţărănist a dispus imediata convocare a comitetului executiv.

D. Ion Mihalache care a plecat la Craiova unde ia parte la Congresul organizaţiei judeţene, a fost chemat telegrafic.

Gravă ciocnire

pe linia Constanţa—Bucureşti

Eri dimineaţă, două trenuri de petrol s'au ciocnit în gara Dorobanţi, pe linia Bucureşti—Constanţa.

Au deraiat 14 vagoane ; vagoanele de manipulaţie au fost distinse.

Pagubele se evaluează la 2 milioane lei. Un frânar a fost rănit uşor.

Ciocnirea s'a produs din cauză că mecanicul unela din locomotive Stere Vasile era beat.

Eventualele reduceri de scont

se vor aplica abia dela 1 Aprilie

Cu prilejul expunerii făcută eri ziariştilor de d. guvernator D. Burilianu, fiind întrebat asupra cazului relatat de unele ziare privitor la o bancă din Iaşi, căreia Banca Naţională i-ar fi redus scontul, ca sancţiune contra faptului că a perceput o dobândă mai mare de 18 la sută, d-sa a dezmințit ştirea, dând următoarele lămuriri :

„Aplicarea măsurilor prevăzute în circulara adresată de noi băncilor, pentru reducerea dobânzilor, se va face efectiv abia dela 1 Aprilie a. c., deoarece am înţeles să dăm băncilor un răgaz de adaptare de 3 luni. In acest timp, volumul mărit al creditelor ce se vor acorda, diminuarea dobânzilor pentru depunerile pentru fructificare, cum şi angajamentul Băncii Naţionale de-a acoperi eventualele retrageri de bani din depozitele băncuor, vor fi tot atâtea condiţiuni prielnice de adaptare la noul regim".

x CATASTROFĂ EVITATA— Astă noapte, trenul Iaşi—Paşcani a suferit un mic accident. Osia unui vagon de clasa III-a s'a rupt în apropiere de Cuza Vodă. Şeful trenului a observat aceasta la timp şi a oprit trenul, evitând o adevărată catastrofă.

x Opoziţia studentului I. Bordeianu se va judeca în continuare azi, când vor fi ascultaţi alţi doi martori ai apărărei.

x Hoţii au spart biserica Sf. Ion din târgul Bucecea (Botoşani) furând odoare sfinte, trei covoare şi câteva icoane.

INFORMAŢII

x *La nămolul de poveşti gazetăreşti în jurul împrumutului — se adaugă una, după care d. Victor Antonescu va pleca din nou la Paris pentru a conduce tratativele cu Banca Franţei.*

x *In noul proect de cod penal se află un articol prin care se permite confiscarea ziarelor.*

x *Se desminte ştirea dată de unele ziare, după care d-na Procopiu, doamnă de onoare la palat ar fi făcut o vizită domnului Goga la Clucea.*

Dezmințirea a fost dată de însăşi d-na Procopiu..

Piaţa Valutară

Leul la Paris a cotat ieri 15.70 ; la Zurich 3.20.

Devizele în Capitală au notat : Francul francez 6,38 ; belga belgiană 22,64 ; francul elveţian 31,23 ; lira engleză 792 ; dolarul 161,75 ; lira italiană 8.53, coroana cehă 4.84 ; Rentenmark 38,62.

x Tribunalul Iaşi a pus eri în aplicare pentru întâia oară legea de amnistie din 6 Ianuarie 1928.

Au fost eliberaţi din închisoarea Galata Const. Manolache şi I. Păduraru din Prisacani, acuzaţi de lovirea şi dezarmarea unui jandarm.

x Tribunalul Iaşi secţia III, a respins eri cererea făcută de d-nii prof. Şumuleanu, Găvănescul şi I. Moţa, pentru anularea procesului verbal al Societăţii culturale studenţeşti, de sub preşidenţia d-lui prof. A. C. Cuza, prin care cei dintâi au fost excluşi din comitetul de direcţie al Societăţii.

x Librăria Socec, a cerut tribunalului aplicarea unui sechestru pe averea personală a contabilului Jean Volf, care a fost reclamat Parchetului pentru nereguli.

x **Teatrul Naţional.** — Agenţia Braşcu aduce la cunoştinţa Publicului, că a pus în vânzare biletele următoarelor spectacole, ce vor avea loc în sala Teatrului Naţional după cum urmează :

Vineri 13 Ianuarie, *Lampagiul de seară*, comedie muzicală în trei acte, muzica de Raul Sculy, cu trupa Leonard—Marilena Bodescu.

Luni 16 Ianuarie, *Concertul tenorului Stroescu.*

Mercuri 25 Ianuarie, *Invierea*, de Tolstoi, cu Doamna Marioara Volculescu.

*

S'au mai anunţat următoarele spectacole :

Turneul marelor tragediene : *Irma* şi *Ema Gramatica.*

Turneul echipei Teatrului Naţional din Bucureşti cu doamna *Agepsina Macri-Eftimiu.*

Omul cu mârţoaga, comedie în 4 acte de G. Ciprian rolul principal fiind jucat de autor.

Informaţiuni la Agenţa Braşcu.

x Procesul studenţilor eşeni dovediţi a fi luat parte la dezordinele din str. Păcurari, a fost fixat pentru Marţi 17 Ianuarie.

x Profesorii numiţi la facultatea de teologie din Chişinău au înaintat ministerului instrucţiunii, declaraţii, că se obligă să locuiască în localitatea, unde este facultate ; altmintreli se vor considesa demisionaţi.

x D. prof. dr. Ciucă, directorul laboratorului de higienă dela facultatea de medicină din Iaşi, a înaintat ministerului de instrucţie un proiect de lege pentru organizarea învăţământului de epidemiologie, profilaxie şi clinica boalelor contagioase de pe lângă spitalul de izolare din Iaşi.

Acest proiect va fi discutat de ministerul instrucţiunii de acord cu cel al sănătăţii.

— Interesantul film sovietic, drama puternică Ivan cel groaznic se reprezintă azi la Cinema Sidoli. — Al 2-lea film : Gutman contra lui Apfelbaum, bufonadă în 7 acte, stârneşte torente de haz şi veselie. — Luni 16 Ian. program nou : Tentaţie cu Lya de Putty.

Părinţi

Păziţi-vă copii contra epidemiilor

Faţă de cazurile de *Scarlatină* şi *Paralizie Infantilă* şi multe alte boli ce se propagă prin microbii din aer, se impune o mai deaproape supraveghere a copiilor D-voastră, apărându-i de invazia acestor microbi, ce pătrund prin nas în gură.

Pentru o apărare mai folositoare, se va întrebuinţa *Oleul preventiv*, din care picuraţi de 2—3 ori pe zi (în nasul copiilor) 1—2 picături, iar ca gargară preventivă *Phenoxil* ; din acesta se toarnă 4—5 picături la 100 grame apă, amestecând apoi cu linguriţa, să se facă gărgară de 4—5 ori pe zi ; ori se vor badijona copiii în gât cu *Soluţia Milne*, (recomandate de direcţia Spitalului de izolare din Iaşi).

Urmând prescripţiile de mai sus, se poate spune că primejdia îmbolnăvirii, este ca şi înlăturată.

Const. I. Werner, farmacist

DOCTOR
HERMANN MORGENSTERN
Specialist din Viena
pentru
BOLI INTERNE ŞI VENERICE
Tratament modern al bolilor
de Inimă, Plămâni şi Stomac
Injecţii cu *Insulin* contra *Diabetului* (zahar)
RAZE ULTRAVIOLETE
BAI DE LUMINA
s'a mutat în strada **Cuza Vodă 6** colţ **Sărăriei**
(Deasupra Farmacia Jelea)
Consult. 8-1 a. m. şi 3-8 p. m.

DOCTOR
Dora Goslowsky
MAMOŞ
de la clinicile din *Paris* şi *Montpellier*
BOLI DE FEMEI, NAŞTERI
Consult. 3—6 p. m.
Strada Cuza Vodă No. 16

STUDENŢI prepară elevi de ambe secţii (real şi modern) la toate obiectele, în condiţiunile cele mai avantajoase.
A se adresa la ziar.

CRONICA MEDICALA

(Continuare din pag. I-a)

Acest tratament va consta fie dintr'o intervenţie chirurgală, fie dintr'o aplicaţie de radium singur, sau asociat cu aplicare de raze—profund.

In formele de cancer uterin incipient, chirurgia aduce astă-zi un număr tot aşa de mare de vindecări durabile ca şi agenţii fizici, radioterapie sau curieterapie, izolate sau combinate.

In formele grave, avansate, însă încă operabile, trebue făcută o prealabilă aplicaţie de radium, ca astfel operaţia ce urmează să se facă, să fie mai simplă şi mai eficace.

In formele inoperabile şi din nenorocire cele mai frequente la noi, din cauza neştiinţei şi indiferenţei marelui public, agenţii fizici aduc câteodată vindecări miraculoase şi negândite, aduc întotdeauna ameliorări şi uşurări bolnavelor ; timp de luni şi ani de zile—aduc speranţa—atunci când chirurgul este cu totul neputincios.

Pe lângă numărul mare de bolnave, ce sufăr şi mor neîngrijite în toate unghiurile ţării, trebue să se ştie, că în fiecare săptămână se prezintă cel puţin 3 bolnave cu cancer uterin inoperabil, la micul serviciu de consultaţiuni de boli de femei dela Maternitatea din Iaşi, care trebue să se întoarcă acasă, să-şi sfârşească restul zilelor în chinuri oribile, fiindcă noi nu avem nic instalaţii puternice de Roentgenterapie şi *nu avem nici Radium.* Abia la sfârşitul lunei Octombrie 1927, la congresul de gynecologie şi obstetrică dela Bucureşti, s'a luat iniţiativa formării unui centru anticanceros sub direcţia profesorului Severeanu.

E aproape de necrezut, ca ţara noastră, care prin diferitele ei manifestări culturale, economice, sociale, face admiraţia străinilor ; care în domeniul medicinei are savanţi cu reputaţie mondială, să fie încă, aşa de în urmă, în ceia ce priveşte tratamentul modern al celei mai cumplite cauze de suferinţă omenească.

La congresul de chirurgie din Paris, de anul trecut, având ocazie să vorbesc cu diferiţi medici din toate părţile globului, dintr'un şentiment lesne de înţeles, n'am putut mărturisi această lipsă a ţării mele, când mi se vorbea de centrul anticanceros din insula Iawa, sau din cel din Congo.

In Franţa—după statistica lui Roussy din 1926 — prin tratamentul actual al cancerului prin curieterapie, s'a ajuns la o vindecare de 50 la sută. Vedeţi dar rolul considerabil al radiumului, vedeţi dar că e o adevărată binefacere această nouă metodă de vindecare, vedeţi dar ce înseamnă descoperirea radiumului. Ne trebuesc deci şi nouă în centrele universitare, centre regionale anticanceroase, bine organizate, care să facă propagandă în public, care să trateze în mod raţional cancerul.

Iaşul, care totdeauna a fost promotoriul bunelor idei, trebue şi de astă dată, să înceapă „să realizeze" ceva, în lupta contra cancerului.

Trebue să aducem la Iaşi radium, şi va fi prima cărămidă la zidirea acestui edificiu splendid, ce-l va forma : „centrul anticanceros din Iaşi". 100 miligrame de bromură de Radium, doză cu care se poate trata în mod suficient mii de cazuri de cancer uterin, costă 40,000 franci, adică mai puţin de 2So,000 lei, o sumă ce pare derizorie, dat fiind binefacerea ce poate aduce. Ştiu că trebue mulţi bani, ca să avem laboratoare, dtspensare, clinici, cari vor conlucra în acelaş unic scop. Mai ştiu că orice început e modest. Şi mai ştiu că statul singur nu va realiza nici peste câteva decenii, ceia ce ar putea face aproape imediat coordonarea eforturilor tuturor, iniţiativa particulară.

Dacă comuna Iaşi ar fi ajutată de judeţ, de toate instituţiile bancare, de comercianţii şi industriaşii ieşeni, de toţi oamenii cu bunăvoinţă activă, nu credeţi că s'ar putea înfiripa la început modest, dar util, centrul anticanceros de la Iaşi ?

Trebue ca toate voinţele conştiente să tindă către acelaş scop, să fie toate coordonate, unite în acelaş mănunchiu, ca să se poată înainta repede.

Cel ce va face primul gest, prima ofrandă, va avea mulţumirea fără seamăn, de a fi alinat cea mai chinuitoare durere omenească.

Şi pe măsură ce fondul va spori pentru bătrânul Iaşi—mereu tânăr prin oamenii lui,—va fi o bucurie mare, când se va vedea că nimeni din cetăţenii lui nu se desinteresează, oricari va fi forma sub care-i va fi solicitat concursul, de această măreaţă sforţare terapeutică, cari are ca scop să vindece sau să aline pe cei mai desmoşteniţi dintre toţi desmoşteniţii soartei ; victimele cancerului.

2 LEI NUMARUL

MARŢI 19 IANUARIE 192

Biblioteca Universităţii Loco

BIBLIOTECA UNIVERSITĂŢII IAŞI

un an
... „ 6 luni
160 ... „ 8 luni

OPINIA

ZIAR POLITIC COTIDIAN

ANUNCIURI
se primesc la toate
Agenţiile de Publicitate
şi la
Administraţia ziarului
Iaşi—Str. Gh. Mârzescu 17

D. Iorga şi problema dinastică

Gravul accident din sinul Dinastiei noastre, va tulbura viaţa noastră politică cu toate că miopii de la guvern cred contrarul. Interviewul pe care l'a dat d. Iorga, ziarului „Le Matin“ este dovadă despre aceasta.

Ziarul „Le Matin“ încadrează interviewul istoricului nostru, cu următoarele rânduri întroductive: „Am „întrebat, pe şeful opoziţiei „din parlamentul român, care „este sentimentul său, des„pre gravele evenimente „care s'au desfăşurat în ţa„ra sa şi în care ştiam că „dânsul a jucat un rol prin„cipal“; iar la încheere, rândurile cu următoarea re„flecţie: „iată ultimul cu„vânt al aceluia care aş„teaptă mult de la viitoarele alegeri“.

Reflecţia ziarului este desigur un ecou, in or ce caz o impresie din atitudinea d-lui Iorga, care ar putea fi întrodusă între rândurile scrise ale interviewului, Dacă şeful opoziţiei aşteaptă atât de mult de la viitoarele alegeri, însamnă că D-sa va face aceste alegeri tot ca şef de opoziţie. Contrar celor ce credeam noi de atâta vreme, apropiatele viitoare alegeri le va face deci sau partidul liberal fie chiar sub altă firmă (Alecu Constantinescu?), sau generalul Averescu.

Raţionamentul nostru se bazează pe răspunsul elocvent, deşi d. Iorga întrebuinţează o formă necunoscută în retorica clasică, care nu cunoaşte vorbirea sfinxului:

— In cazul—întreabă ziaristul—când opoziţia ar lua puterea, nu credeţi eă prinţul Carol ar fi dispus a-şi lua locul şi titlul?

— Cine poate prevedea viitorul?, fu răspunsul d-lui Iorga.

D. Iorga consideră renunţarea prinţului Carol, ca o afacere strict politică. Are dreptate. Misterul voit al guvernului, transformă însă faptul într'o chestie politică extrem de acută.

Cu formula care ar putea face în viitor motivul anulărei renunţărei prinţului Carol, nu e fericit d. Iorga. D-sa crede că forma renunţărei nu este legală (?!) căci n'a fost făcută printr'un act autentic, fie înaintea unui notar din Milan, fie înaintea unui agent diplomatic al regelui Italiei. Ar fi trist dacă această formulă juridică, i-ar fi fost dată d-lui Iorga, de către d. Maniu, şi e păcat că a fost publicată într'un ziar care circulă în lumea întreagă, ca „Le Matin“.

Chiar dacă prinţul Carol n'ar fi trimis scrisoarea de renunţare) pentru care trebue să-i fim recunoscători, căci ne-a înlesnit o soluţie civilizată), tot trebuia să ne decidem la schimbarea ordinei succesiunei, cu toată perspectiva Regenţei, căci Instituţia Dinastiei este incompatibilă, cu intermitenţa prinţului de coroană şi cu anularea succesiunei în necunoscut.

Dacă la lipsa de continuitate fizică stabilită, se mai adaugă şi lipsa de continuitate în concepţiile despre rolul Coroanei, rezultând din faptul că succesorul prezumtiv are directive politice diametral opuse legei fundamentale a Statului, constatăm că se crează vieţii de Stat o mare tulburare, cu mult mai gravă de cât situaţiuuea: Coroana cu regenţa.

Sunt momente când conducătorii unui popor trebue să aleagă dintre două soluţii în probleme mari de Stat, ambele rele, pe cea mai puţin rea. Regenţa, mai cu samă când nu este de cât problematică — la noi poate ar fi rămas necunoscută dacă d. I. Brătianu nu făcea dintr însa o chestie de partid — este mult mai inofensivă, de cât situaţiunea când Coroana are de colaborator natural şi legitim, un prinţ de Coroană, cu care este veşnic în dezacord asupra celor mai importante probleme de Stat.

Este o crimă de Stat, să mai agităm desfacerea regulărei succesiunei la tron şi reinstalarea prinţului Carol.

RECENZII

„Povestea unui vis“

Poem dramatic în 4 tablouri de IOAN DAFIN

Un împărat bătrân e chinuit de remuşcare pentru că şi-a ucis fraţii ca să-şi asigure stăpânirea exclusivă a tronului. O vrăjitoare îi află secretul şi-i face prorocirea că va ispăşi crimele în spânzurătoare, iar fata lui — frumoasa Anina — va deveni mireasa Nourului din cer.

Firea întreagă admiră frumuseţea Aninei şi se pregăteşte a sărbători nunta fetei cu Norul. Dar bătrânul împarat se împotriveşte. El vrea ca Anina să se mărite cu un tânăr Crai din vecinătate. Fata nu consimte, însă în cele din urmă e silită să se supue puterei părinteşti. Şi pe când Anina îşi plângea soarta vitregă, apare Norul ca s'o ia în văzduh...

Acesta-i visul unei tinere fete, o Anina din zilele noastre, fată romanţioasă şi care e profund impresionată de poemul „Călin“ al lui Eminescu. Cetind noaptea în pat, Anina adoarme în vraja versului eminescian şi visează povestea cu împaraţi, zine şi vrăjitoare. Iar revărsatul zorilor o trezeşte, într'o plăcută tulburare.

Acesta-i poemul dramatic atît de original conceput de d. Ioan Dafin.

*

Elementele de poveste sânt utilizate de autor cu o vădită dibăcie artistică şi cu un apreciabil meşteşug al genului. Crai, curteni, vrăjitoare, lăcrămioara, luceafărul, luna, soarele, zefirul, zîna florilor, doina, dorul, nourul, sânt adevărate fire de vrajă care ţes pânza poetică a feeriei. Fiecare element e mânuit cu delicateţă şi moderaţiune, şi-i bine conturat în caracterele specifice. Acţiunea este viu condusă, fără artificii silite şi fără episoade obositoare.

Poemul e scris în versuri curgătoare şi inspirate, simple dar suggestive, aşa cum se caracterizează în deobşte opera poetică a d-lui Dafin.

„Povestea unui vis“ nu trebue să rămâe în paginile unei cărţi, ci ar putea foarte bine să întregească un spectacol teatral.

Gy.

ASPECTE

Legiferarea accelerată

Domnul Georgel Mârzescu, fiul bustului neinaugurat din faţa Curţei cu Juraţi ieşene, a fost ministru la câteva departamente până astăzi; de nici unul nu s'a cramponat însă cu atâta ardoare ca de acela al justiţiei. Motivele nu ne interesează deocamdată.

Fapt cert este că d. Mârzescu încearcă să-şi lege numele de un noian imens de legi, fabricate în fugă cu concursul competinţelor strânse la întâmplare, cam aşa cum şi-a complectat şi celebrul său azil legislativ. Legile Mârzescu vor rămâne pilda cea mai elocventă a halului de dezorganizare în care a ajuns ţara sub regimul liberal.

In ultimul număr din „Curierul Judiciar“, d. Dem. Dobrescu, preşedintele Uniunei avocaţilor, aduce acuzaţii de o gravitate exepţională ministrului de justiţie, patronul ultimelor legiferări: a tolerat şi a încurajat opera nechemaţiilor, numai pentru a-şi satisface vanitatea de legislator.

D. Dobrescu scrie: „legea accelerării judecăţilor s'a făcut de trei jurişti din regat, cari au modificat sau armonizat mai multe mii de articole din patru legislaţii deosebite, dintre cari, *pe cele trei din nouile provincii, nu le-au cunoscut de loc*“. O asemenea destăinuire, făcută de preşedintele Uniunei avocaţilor, nu poate fi trecută cu vederea: ea trebue reţinută nu numai de lumea juridică, dar de întreaga populaţie a ţării care, prin formalismul exagerat al nouei legi, îşi vede primejduită posibilitatea de a obţine dreptate.

Şi mai scrie d. Dobrescu: „Nimeni nu mai face proces şi revolta se stringe şi se capitalizează, pentrucă în morală, ca şi în natură, nimic nu se pierde. Legiuitorii nepricepuţi şi juriştii comozi, sânt încântaţi că nimeni nu mai face procese, pentrucă ei nu înţeleg, că cine este oprit de a face procese, este trimis să facă revoluţie“. In aceste cuvinte este cuprins tot aderărul.

Acei cari îşi fac o profesie din a protesta zilnic împotriva anarhiei pe care — din anumite interese — o confundă cu gândirea liberă a oamenilor puţini şi curagioşi, n'au spus nici un cuvânt în contra unei legi care tulbură profund ordinea. Glasul viguros al preşedintelui Uniunei trebue să-i aducă la realitate şi să producă mişcarea generală a cetăţenilor stingheriţi în exercitarea celui mai sfânt din drepturile lor: dreptul la justiţie.

Articolul d-lui Dobrescu conţine şi alte nenumărate puncte cari trebuesc scoase din paginile unei reviste cetită numai de specialişti şi date marelui public pe care îl interesează poate mai mult şi în primul rând. Ne vom îndeplini o datorie civică, insistând şi asupra lor în notiţele noastre viitoare.

G. SPINA.

Din toată lumea

Femee norocoasă.—Doamna Rodier din Nîmes (Franţa) se ocupa, între altele, cu jocul la o loterie spaniolă, Dar nu se alegea cu nimic, aşa cum păţesc mai toţi cei care joacă la loterie.

Soarta însă a voit să răsplătească pe statornica jucătoare. Şi, într'adevăr, d-na Rodier a cîştigat în fine, lotul cel mare în valoare de 15 milioane pesetas, ceia ce face peste 500 milioane lei.

Fericita cîştigătoare a decis imediat să plece în voiaj, începînd cu Spania,—ţara care i-a adus atîta noroc.

*

Invazia şoarecilor în Germania. — Din toate părţile Germaniei se semnalează mari devastări comise de şoareci,

Castelul din Schwerinsburg care n'a fost locuit timp de mai mulţi ani, a suferit foarte mari stricăciuni în interior. Lucrările de reparaţie ale castelului ating formidabila sumă de un milion mărci aur (peste 50 milioane lei).

La Manheim, poliţia a pus la dispoziţia populaţiei o jumătate de milion de plicuri conţinînd otravă contra şoarecilor. Şi efectul s'a văzut.

In primele zile peste 50.000 de şoareci au fost omorâţi.

*

Un descîntec... cu cîntec. —S'a anunţat ciudatul caz de nebunie mistică din Bombon (Franţa). Marea preoteasă a sectei religioase „Sfînta Fecioară a Plângerilor“ s'a înbolnăvit. Membrii sectei au acuzat pe preotul din Bombon că a făcut farmece marei preotese. Doi barbaţi şi zece femei exaltate s'au dus la preot şi i-au dat o bătae soră cu moartea,... ca să gonească diavolul dintr'însul.

Nu ştim ce-o fi cu chestia farmecelor, dar e interesantă declaraţia marei preotese. Ea spune că chemase mai de mult pe preotul din Bombon ca s'o descîntece. Preotul i-a propus să facă operaţia între patru ochi, în odae la dânsa şi cu condiţia ca să se dezbrace în pielea goală pentru a-i putea aplica „relicve sfinte“ pe *toate* părţile corpului! Marea preoteasă pretinde că ar fi respins cererea (cine ştie?).

In or ce caz, e vorba de un descântec... cu cîntec, şi care pledează în contra celibatului la care sînt obligaţi preoţii catolici.

Regina Suediei bolnavă

Din Stockholm se anunţă că Regina mamă a Suediei va părăsi ţara pentru a petrece câtva timp într'o climă călduroasă.

Regina mamă suferea de mult timp de bronşită cronică şi care acuma s'a agravat.

Citiţi „Opinia“

MINISTRUL DR. BENEŞ DESPRE PANSLAVISM

ORIGINEA PANSLAVISMULUI.— PANSLAVISM ŞI PANRUSISM

Ministrul afacerilor externe dr. Eduard Beneş, care a scris în repetate rânduri asupra politicei slave şi în special asupra problemei slavismului, se ocupă în 2 numere consecutive ale „Revistei Slave“ cu chestiunea slavismului aşa cum s'a prezentat in trecut şi cum se prezintă astăzi. D. dr. Beneş atinge laturile filologice, religioase şi pur culturale ale chestiunii slave, întrucât aceste reprezintă ceva comun în această chestiune, şi se opreşte accentuînd în special asupra însemnătăţii ei politice.

Primul program practic şi concret al panslavismului îşi are originea în Rusia şi a fost formulat de celebrul naturalist N. I. Danilewski, care şi-a publicat concepţiile lui politice în 1871 sub titlul „Rusia şi Europa“.

Aceasta publicaţie a stârnit pretutindeni un viu interes, a popularizat în întregime planurile politice ale curentului numit mai în urmă pe drept cuvânt panslavism rusesc şi a fos considerat de către adversari mişcării slave catechismul sau biblia panslavismului. Din punct de vedere politic Danilewski şi-a închipuit că statele slave vor trebui să formeze o singură federaţie sub conducerea Rusiei; federaţia trebuia să cuprindă şi o parte din Europa centrală precum şi întreg Balcanul.

In 1870 generalul R. Fadeiew, un alt teoretician al panslavismului, a publicat o carte în care arată că Rusia trebuie să devină moştenitoarea Turciei şi a Austriei, şi să preia astfel conducerea întregii lumi slave.

Dela 1871 încoace, istoria mişcării slave şi panslaviste este legată de importante evenimente politice. In Europa centrală şi sudică, panslavismul şi-a cîştigat cei mai mulţi adepţi în anii 1877—78 când Rusia a luptat pentru liberarea slavilor din Balcan. Congresul dela Berlin însă şi politica de mai tîrziu a guvernelor ţariste au adus mişcării o slăbire destul de simţitoare. Filoslavismul rusesc şi-a pierdut ultimele resturi de democraţi şi liberalism, păşind oficial pe calea reacţionarismului, luptând contra Polonezilor prin rusificare şi panrusism.

Abia la sfîrşitul secolului trecut, Rusia a fost silită de împrejurări să-şi tempereze năzuinţele ei reacţionare. Speranţele activiştilor slavi, cari aşteptau ca în urma vreunui răsboiu sau a unei crize oarecare să câştige terenul pentru ideile lor, s'au spulberat complect.

Este interesant însă că în aceşti ani de pauză, avântul mişcării slave începe să devie mai puternic la micele popoare slave decât la Ruşi.

Regimul democratic triumfător a adus însă noui neînţelegeri între popoarele slave şi a întărit încă mai mult vechile certuri. Acum apare pentru prima oară pe lângă vechiul curent neînsemnat de panslavism învechit, e mişcare politică pur realistă.

De la sfârşitul secolului al XIX-lea până în anul 1906, centrul de gravitate al mişcării slaviste s'a permutat din Rusia în sânul micelor state slave. Rusia şi opinia ei publică din motive politice interne sau externe ori că se ţin faţă de această chestiune în mod intenţionat în rezervă, ori că sunt preocupate de problema asiatică.

Pe acum apare o nouă mişcare politică slavă care se intitulează neoslavistă şi paralel cu ea, însă după împrejurări când cu ea, când contra ei, o altă mişcare cu o politică realistă în senzul ideilor lui Palacky şi Havlicek.

(Citiţi continuarea acestui articol în pagina IV-a

Actualităţi politice

Guvern de camuflaj

In ultimul său număr, oficiosul „Viitorul“ scrie:

„Dacă în formaţiunea actuală partidul naţional nu mai poate să joace nici un rol hotărâtor în conducerea destineior ţării, n'ar fi exclus ca sub altă formă să se întimple aceasta“.

Iată confirmarea deplină a informaţiilor „Opiniei“, că liberalii proectează un guvern de camuflaj în care să între unii takişti şi câţiva ardeleni.

Prezidenţia acestui guvern ar fi rezervată d-lui Alecu Constantinescu, sau chiar d-lui Titulescu. In unele cercuri se afirmă că d. Vintilă Bratianu a plecat la Paris tocmai ca să aranjeze cu d. Titulescu această chestiune.

Aşa plănuesc Brătienii în clipa de faţă.

Efecte

Măsura caraghioasă a guvernului de a cenzura la poştă ziarele străine şi a confisca pe acele care se ocupă de chestiile interne româneşti, şi-a produs efectul prevăzut. Miniştrii străini au înaintat proteste la ministerul nostru de externe.

Guvernul d-lui Bratianu s'a făcut încă odată ridicol.

Haos

Faţă de protestul energic al ziarelor contra instituirei cenzurei, d. Guţă Tatarescu a ţinut să afirme categoric că guvernul menţine cenzura. Dar după vre-o trei ceasuri dela această înştiinţare, cenzura fost ridicată.

Dovadă elocventă despre haosul care domneşte în capetele guvernanţilor.

X.

Cronica Dramatică

de Wratislavius

Teatrul Naţional

FAUST (de Goethe)

Echipa *Bulfinschi*

„La Teatrul Naţional din Bucureşti continuă sistemul „*echipelor*“.

Acesta datează de vre-o trei ani şi ori de câte-ori o asemenea echipă s'a abătut şi pe la noi, am arătat aci, cum le înţelegem perfect rostul - în ce priveşte principiul în sine: *propaganda culturală*.

Numai că *modul* aplicării acestui sistem, acesta l'am găsit (îl găsim şi acum) cu totul deplasat.

Inţălegem perfect propaganda prin noile provincii româneşti. In cazul acesta se impune *teatru de prim rang*, atât ca interpreţi, cât şi—mai ales, operele interpretate. Iar nu fleacuri impuse de câte-un puternic al zilei sau de către vre-un fabricant de „tragedii“ de bâlciu, cu care nu câştigăm nimic în stima celor ce voim să ne apropiem. Asta ar fi una.

Al doilea: oraşele mai mici din vechiul regat au dreptul şi ele să vadă din când în când câte-o lucrare jucată de către artiştii celui mai mare teatru oficial din ţară. Dar şi aici, datori sunt organizatorii turneelor „*oficiale*“ să pună pe program lucrări de neîndoelnică valoare, lăsând piesele proaste şi revistele pe sama cabotinilor ce alcătuesc micile şi quasi anonime „trupe“ vagabonde. Interpretarea de seamă o privim ca ceva de la sine înţăles.

Aşa înţălegem noi rostul turneelor. Suntem şi mai exigenţi când „echipele“ vin la Iaşi unde eixstă teatru Naţional şi funcţionează o trupă permanentă—*Societatea Dramatică*.

Spectacolul absolvit să nu fie nnmai o distracţie mediocră pentru spectatori dar un eveniment şi un prilej de emulaţie pentru actorii localnici.

Alt-fel rezultatul este cu totul opus celui aşteptat. Scade prestigiul primei scene, scade nivelul artistic şi se îndepărtează publicul de la teatrul românesc în special de la acela organizator de turnee „*oficiale*“—cu reclamă zgomotoasă, cu afişe gigantice, cu poze în mărime naturală etc.

*

Cu o lună înainte se anunţase „echipa“, ce avea să joace „Faust“. Dar nu teeria lui *d'Ennery*—cum a crezut majoritatea spectatorilor de Vineri sara ci monumentul măreţ al lui *Goethe*, misteriul fără pereche în care se oglindeşte quintesenţa gândirei marelui poet asupra problemelor vieţii.

Despre *Faust* s'au scris comentarii nenumărate. Acestea singure ar putea umple rafturi dacă nu biblioteci întregi.

Cei mai mari regisori şi au făcut un [illegible] de glorie din montarea tragediei acesteia.

Răsfoim cartea amintirilor şi ne vine în minte un fapt care caracterizează evlavia cu care se apropie ori-ce om de teatru înţălegător al operii lui Goethe. *Reinhardt* luând—acum vre-o 15 ani, hotărârea reprezentării lui „*Faust*“, s'a văzut pus în faţa unei grele probleme... avea mai

(Citiţi continuarea foiletonului în pagina IV-a)

Adevăraţi ruseşti, cunoscuţi încă înaintea războiului

Depozit general pentru en-gros: Societatea „Pentagon", Iaşi, strada Ştefan cel Mare No. 4. — Bucureşti, str. Lipscani 3 Chişinău, str. Armeanscă 7, — Cernăuţi, str. General Zadic 13

NU-FĂ CURĂ DE UNTURĂ DE PEŞTE DE CÂT CU EMULSIA RACOVITZA

ESTE CEA MAI ACTIVĂ ŞI CEA MAI PLĂCUTĂ PREPARAŢIUNE CU UNTURĂ DE PEŞTE. EA ESTE PRESCRISĂ DE TOATE SOMITAŢILE MEDICALE DIN ŢARĂ

DEPOSIT PRETUTINDENI

Lucrătoare se caută

pentru cojitul şi cartatul nucilor

Pentru înlesnirea lucrătoarelor s'a deschis două ateliere

1) **Str. Başota No. 2** lângă baia Pogor
2) **Str. Crucei No. 16** prin Niceliua

DIRECŢIUNEA

LABORATORUL CHIMICO-BIOLOGIC al

FARMACIEI W. GHELBERG (ENGEL)

str. Ştefan cel Mare 68

execută Analize de: Urină, Suc Gastric, Uree în sânge, etc.

Comercianţi!

Pentru încheierea bilanţurilor, verificarea şi înfiinţarea registrelor de comptabilitate.

Corespondenţe germano-române, traduceri de acte, manuscrise etc. adresaţi-vă la

IOSEF BODINGHER
str. Lăpuşneanu No. 1
(Intrarea prin strada Vasile Conta)

A. DUMBRAVA

AVOCAT

Consult. 8—9 şi 7—8 ½

Str. Cuza Vodă 39, etaj

DACTILOGRAFA română şi franceză sau germană cu cunoştinţe de birou angajează Banca Moldova de Jos, Sucursala Iaşi, str. Ştefan cel Mare 11.

„GLUCOZA"

Societate Anonimă
Galbeni-Roman
Sediul Roman

Convocare

Domnii Acţionari ai Societăţei sunt convocaţi în Adunare Generală extraordinară pe ziua 7 Februarie 1926, orele 15, în localul Băncei de Credit din Roman.

Ordinea de zi:

Examinarea situaţiunii valoarei actuale a activului Societăţii şi luarea de deciziuni în consecinţă, atât asupza valoarei activului cât şi relativ la schimbările ce necesită aceste evaluări în capitalul Societăţii.

Domnii Acţionari vor trebui să depună acţiunile până cel mai târziu cu 5 zile înainte de data Adunării Generale, conform statut lor, la sediul Societăţii la Banca de Credit din Roman.

In cazul când Adunarea Generală extraordinară nu se va putea ţine din cauza nedepunerii la timp a numărului statutar de acţiuni precnm şi neprezentării la Adunarea Generală extraordinară a numărului cerut de acţiuni, adunarea se amână pentru ziua de 14 Februarie 1926, la aceeaşi oră şi în acelaş loc. In acest din urmă caz, se vor mai putea depune acţiuni cu trei zile înainte de adunare.

Consiliul de Administraţie

Banca Moldovei de Jos din Bârlad S.A.

CAPITAL SOCIAL 20.000.000 LEI

SUCURSALA IAŞI

STRADA ŞTEFAN CEL MARE No. 41

Face orice operaţiuni de bancă. — Emite cecuri, ordine de plată şi acreditări. — Conturi curente, împrumuturi, Sconturi. — Finanţează întreprinueri comerciale şi industriale. —

Primeşte depuneri spre fructificare cu 12% pe an

CARNETE DE ECONOMIE

Secţie comercială şi de împrumut pe gaj.

Serviciu special de informaţiuni comerciale cu legături în ţară şi străinătate.

Atenţiune

A sunat şi ceasul lor, *Moartea* şobolanilor, soarecilor şi dihorilor. *Moartea* ploşniţelor şi ouălor lor. *Moartea* gândacilor de bucătărie. Toţi aceşti paraziţi se distrug repede şi sigur, numai cu *Miraculoasele* invenţiuni ale produselor „ISI". Incercaţi spre convingere. Restituim costul dublu în caz de neadevăr. Chemat prin o c. poştală mă prezent la domiciliu cu probe spre convingerea tuturor.

Se vinde cu preţuri moderate. — Autorizat —

Unicul Reprezentant şi revânzător pentru Iaşi şi întreg Judeţul Iaşi.

Ioan Gheorghevici

Infirm (fără mâna dreaptă) Şoseaua Naţională No. 1, Iaşi

INMORMÂNTAREA

avocatului Gh. Popovici

Cuvântările.-- Cortegiul. Doliul general.

Sâmbătă la ora 3 după prânz a avut loc la Podul-Iloae înhumaţiunea rămăşiţelor pământeşti ale regretatului Gh. Popovici, cunoscutul fruntaş ţărănist a căruia moarte atât de neaşteptată, a produs o adâncă impresie în toate straturile societăţii.

De cu dimineaţa, corpul regretatului a fost depus în biserică, unde s'au perindat mii de oameni. Covârşitoare a fost durerea sutelor de săteni, veniţi din toate părţile, pentru a vedea pentru ultima oară, pe acel care le-a fost un aşa bun prietin. Şi în afară de aceştia, un foarte mare număr de distinse personalităţi ieşene, profesori, magistraţi, avocaţi, — şi în plus, întreaga populaţie din Podul-Iloae, indiferent de confesiune. Prohodul a fost oficiat de un sobor de preoţi, în frunte cu părintele Niculea, protoereul judeţului, cu răspunsurile date de corul bisericii.

Terminându-se trista slujbă religioasă au urmat cuvântările.

Cel dintâi a vorbit părintele Niculea -provocând înlăcrimarea tuturora. Şi poate pentru întâia oară, plângea şi preotul, cu toate că prin misiunea sa, e deprins cu asemenea ceremonie. —Regretele magistraturii au fost exprimate cu o mare duioşie de către d, Dimitriu magistrat,— iar avocatul ieşan d. Rang în accente vibrătoare, a deplâns în numele avocaţilor această perdere neaşteptată. In numele organizaţilor partidului ţărănist, d. Lăbuşcă, a stăpânit azistenţa într'un chip emoţionat.

Sicriul a fost ridicat de prieteni, şi aşezat pe un car, îmbrăcat cu covoare naţionale şi tras de opt boi. Cortejiul a pornit încet traversând oraşul. In faţa primăriei, a vorbit preşedintele comisiei interimare arătând activitatea desfăşurată de mult regretatul ca primar al târgului. Apoi cortegiul a ajuns în faţa locuinţei defunctului. Aci sub cerul liber, ultimul adio a fost rostit de d, dr. Bulău medicul spitalului. Mulţimea descoperită a ascultat glasul vibrător al distinsului medic, care cu sufletul său întreg, vorbea sufletelor tuturora.

Şi rămăşiţele au fost coborâte în locaşul veşnic din cimitirul târgului, situat chiar în apropierea locuinţei defunctului. In urma lui plâng soţia, trei copilaşi şi un bătrân tată, cari vor găsi o uşoară mângâere în durerea generală.

Congresul esperantiştilor Cehoslovaci

Praga (Ceps).— La începutul lunei Mai 1926, va avea loc la Bratislava al treilea congres esperantist cehoslovac,

La acest congres vor lua parte delegaţi din toate ţările.

Un accident de automobil pe şoseaua Copou

O maşină se prăbuşeşte în şanţ, dar pasagerii scapă ca prin minune

Autorităţile judeţene şi militare au fost încunoştiinţate de un accident de automobil întâmplat pe şos. Copou-Breazu.

Şoferul Comandamentului teritorial după ce chefuise câteva ceasuri la o cârciumă din Sărărie, a fost rugat de cârciumăreasa s'o plimbe puţin la aer.

Şoferul ş'a executat şi luând cu sine pe cârciumăreasă şi fiica ei, a apucat cu maşina comandameutului Teritorial pe şoseaua Copou-Breazu.

După ce trecu de „alee", şoferul dădu maximum de viteză. Dar în dreptul pădurei de la Breazu, la un colţ al şoselei, şoferul pierdu stăpânirea asupra volanului şi dădu în şanţ.

In izbitură cei trei pasageri au fost azvârliţi de copaci dar s'au ales numai cu zgârieturi.

Maşina s'a sfărâmat complect.

Mai mulţi săteni, trecând pe acolo, au observat accidentul şi au înştiinţat jandarmii.

S'a deschis o anchetă.

INFORMAŢII

Intrunire averescană

Ieri Duminică, 17 c., Sectorul Mitropoliei din Partidul Poporului al Generalului Averescu a ţinut o întrunire publică, la care au luat parte şi delegaţi din clubul central al Partidului. Au ţinut cuvântări: d. profesor universitar Ilie Bărbulescu, preşedintele sectorului, d. profesor universitar I. Marinescu, d. fost senator Corjescu, d-nii căpitani în rezervă Stavrat, Popovici din Iaşi şi d. căpitan Duca venit din Vaslui, precum şi d-nii Melinte, Marcu Grümberg şi Nic. Petrescu.

S'a arătat mizeria economică şi destrăbălarea morală în care Partidul liberal a aruncat ţara prin nepriceperea lui de a dezlega problemele care frământă viaţa noastră publică şi particulară după războí, precum şi frământările membrilor săi de a se îmbogăţi graţie comercializărilor şi altor diferite afaceri.

S'a afirmat că numai partidul poporului este indicat a lua sucesiunea puterei.

x *O întrunire la corporaţii.* — Duminică 17 Ianuarie a avut loc în sala Corporaţiei din str. Alexandri, o întrunire a micilor industriaşi şi patroni meseriaşi din localitate.

Au vorbit d-nii: V. Dimitriu, Silver; Mărgărint Munteanu, G. Vasiliu, D. Cojocaru, Ionescu Vocicovschi, Gugui, Colcea, E Saitz.

S'a discutat asupra situaţiei economice actuale şi s'a hotărât a se interveni la Creditul industrial pentru o distribuire mai dreaptă a creditelor.

x **Bibliografie.**— A apărut:

— *„Adevărul Literar şi Artistic"* No. 267, cu studii, cronici, literatură de Paul Zarilopol, Aurelíu Weiss, Dr. Ygrec, Ion Gorun, I. Ciorănescu, T. Teodorescu-Branişte, Ion Ajog, I. Gherea, Alexis Nour, I, Ludo, M. Sevastos, I. Florestan, H. Blazian etc. etc. Traduceri din Bernard Shaw, Thomas Hardy, Regnier, Gustave le Bon. Numeroase recenzii, actualitaţi, anecdote şi informaţii.

— *„Roma"* anul V, No. 12, cu articole despre literatura italiană de Ramiro Ortiz, Alexandrina Mititelu, P. Radu, Al. Marcu, S. Bacalu. Numeroase traduceri din autori italieni.

x TEATRUL NAŢIONAL.— Marţi 19 Ianuarie se va juca de către soc. Dramatică Iaşi premiera Chitara şi Iazbandul".

— Agenţia Braşcu roagă publicul doritor de a asista la *repreventaţiile Operei* anunţate pentru 27—28—29 Ianuar cu „Bărbierul din Sevilla". „Tosca" şi „Rigoleto", a-şi procura la timp bilete. Cererile fiind mari nu se va face nici o reţinere.

— Vineri 22 Ianuarie 1926 ora 9 seara precis primul concert de Muzică de Cameră dat de d-nii Sibianu (piano), Barbu (vielină) şi Lupu (violoncel)

x BALUL AZILULUI DE BĂTRANE.—Sâmbătă seara 23 Ianuarie va avea loc în saloanele Jockei Club balul organizat în beneficiul Azilului de bătrâne din str. Buzdugan.

Comitetul roagă călduros societatea ieşană să participe în număr mare şi să sprijine această veche instituţie eşană, care adăposteşte atâtea sfârşituri de vieţi, singura instituţie de acest fel înfiinţată din iniţiativa privată care corespunde unei adevărate nevoi sociale şi uşurează atâtea suferinţe.

Biletele la doamnele din comitet, iar în seara balului la intrarea Jockey-Clubului.

Domnii militari şi studenţi vor beneficia de jumătate preţ.

Nu se va vinde nimic în sala de bal.

x Societatea filarmonică din Cernăuţi a angajat pentru un concert de muzică de Cameră ce va avea loc mâine Marţi 19 Ianuar în sala „Musikverein" trio Sibianu--Barbu--Lupu. Angajamentul acesta face onoare concetăţenilor noştri, Cernăuţii fiind unul din centrele cu bună educaţie muzicală din ţară.

x Aseară Petru Ţugui, din strada Uzinelor, fiind cu chef a încercat să se sinucidă. A fost însă oprit la timp.

ULTIMA ORA

Formidabilă contrabandă la Orşova

Directorul unei societăţi şi mai mulţi funcţionari au fost arestaţi.—Şeful vămei a dispărut

Bucureşti 18.—La Orşova s'a descoperit o formidabilă contrabandă comisă de Societatea „Industria de Petrol". Această societate trimetea în străinătate ouă, mătase, lemne etc. sub eticheta de derivate de petrol, frustând statul cu multe milioane.

In combinaţie se afla şi societatea „Danubia".

Directorul societăţii „Industria de Petrol" a fost arestat împreună cu câţiva funcţionari dela societatea „Danubia" şi cu patru funcţionari vamali.

Şeful vămii Orşova a dispărut.

La Roma, funeraliile reginei-mame Margareta a Italiei

Deraierea de la Inoteşti

Intârzierea trenurilor din gara locală

Cu privire la întârzierea trenurilor, se anunţă că pricina e că la Inoteşti a deraiat un întreg tren de marfă. Sunt numeroase vagoane sfârâmate.

Circulaţia se face prin transbordare, care însă e foarte anevoioasă.

După ultimile ştiri sosite în gara locală, expresul plecat eri la ora 2 din Bucureşti, soseşte în Iaşi azi, la ora 3 după prânz.

După diferite intervale, vor sosi şi cele două accelerate.

Un criminal devine poet în închisoare

Praga (Ceps).— La închisoarea din Koşiţa (Slovacia) se află internat unul din complicii lui Reinitz, cu numele Damianovici.

El a scris în închisoare un volum de poezii cu care intenţionează să-şi ajute familia.

Crimă pasională

în Pomârla (Dorohoi)

Dorohoi.—O crimă din motive sentimentale s'a săvârşit în com. Pomârla. Tinerii Dumitru Th. Ciuciureanu, şi Ioan Boghiţoi, într'una din serile trecute, se aflau în vizită la D-ra Anghelina Gh. Maga, din satul Corjăuţi acea comună.

Pe la orele 11 noaptea s'au ridicat spre a se porni acasă.

Abia ajunşi în curte, au fost întâmpinaţi cu 4 focuri de revolver trase din umbră, de către individul Constantin Babiliuc de 19 ani, care şi el probabil având legături cu d-ra Maga, devenise gelos.

Un singur glonte şi-a ajuns ţinta lovind pe Dumitru Th. Ciuciureanu în piept, deasupra ţâţei stângi.

In agonie, victima a fost transportată la spitalul judeţean din Dorohoi, unde se va proceda la extragerea glontelui de către d. dr. Vereanu.

Criminalul a fost arestat.

D. Procuror Aurel Gherman face cercetările.

Starea victimei e gravă.

JUSTUS

Apropierea Polono-Cehoslovacă

Vizita lui Skrzynski la Praha

Varşovia (Ceps).-Lucrările pentru reinoirea tratatelor comerciale dintre Cehoslovacia şi Polonia, se vor încheia la 16 Ianuarie, când aceste tratate vor fi ratificate de Parlamentul Cehoslovac. In acelaş timp va sosi la Praga Ministrul de externe polonez Skrzynski.

Presa polonează consideră acest fapt ca un mare eveniment politic, deoarece vizita lui Skrzynski la Praga are loc tocmai în momentul când în ambele state presa discută atât de viu de colaborarea amicală a acestor două ţări.

Moda şi luxul în Rusia sovietică

Praga (Ceps).—Ministerul poştelor şi telegrafelor din Cehoslovacia află din Rusia că, regulamentul care opria intrarea jurnalelor de mode în Republicele sovietice, a fost ridicat. Ziarele comentează faptul, arătând că noua d spoziţiune a guvernului sovietic, înseamnă reintronarea modei şi luxului în societatea rusească, adică falimentul teoreticianilor cari luptau contra acestei risipe.

Această nouă măsură a Sovietelor corespunde întocmai cu ştirea care a anunţat că soţiile nepmanilor (economişti) şi şefilor bolşevici, se îmbracă după ultima modă.

Intrunire naţionalistă

Bucureşti 18.— Eri dimineaţă a avut loc în sala Tomis o întrunire publică convocată de partidul naţional. A prezidat d. Victor Bilciurescu şi au vorbit d-nii Mircea Poenaru, Colonel Şoimescu, Gr. Diaconescu, V. Toncescu, colonel D. Rădulescu, Gr. Filipescu, dr. Gheorghian, Victor Moldovan, D. R. Ioaniţescu şi M. Popovici. Cu toţii au atacat violent partidul liberal, iar d. Gr. Filipescu s'a remarcat prin violenţe de limbaj la adresa d-lui Brătianu.

D-nii Maniu şi Argetoianu n'au participat.

Guvernul luase măsuri de pază, care s'au dovedit inutile.

Abonaţi-vă la Opinia

Uragan pe Marea Neagră

21 persoane înecate

Constanţa 18.— Un teribil uragan bântue pe Marea Neagră. Mai multe corăbii au fost înecate.

O corabie plecată dela Bosfor la Sinope cu 25 de oameni s'a scufundat. 21 de persoane au pierit în valuri şi numai 4 pasageri s'au putut agăţa de catarge. Ei au fost salvaţi de-u crucişător.

Crimă din dragoste

la Pipirig-Neamţ

Din P. Neamţ ni se comunică următoarele:

Flăcăul Vasile Stănoaei din Pipirig, avea o ură veche contra unui alt flăcău Vasile David dintr'un sat apropiat,—Dolheştii.

Cauza acestei uri, dintre cei doi foşti buni prieteni, era o fată din Pipirid pe care cel dintâi o curta dar care dădea mai multă atenţie lui David.

In cele din urmă, aflând că David ar intenţiona să ceară în căsătorie pe aceea pe care o iubea, Vasile s a hotărât să-l suprime.

Inarmat cu o puşcă, Stănoaei l'a aşteptat într'o după amează, pe David.—In drumul spre iubita lui.

El era ascuns într'un şanţ din cotitura drumului şi pe când David trecea fără grijă spre Pipirig, Stănoaei a descârcat arma pe la spate.

Scăldat în sânge, David a căzut intins la pământ.

Cei din casa iubitei, care ştiau că David trebue să vie, văzând că nu mai soseşte s'au alarmat.

Căutându-l pe drum au dat peste el, pe jumătate amorţit de frig şi durere.

Flăcăul a fost dus în casa iubitei sale şi după primele ajutoare a fost tranpsortat la spital, unde a fost internat.

Faptul fiind reclamat jandarmilor, după oarecari cercetări aceştia au dat peste criminal care a şi mărturisit crima.

Criminalul a fost înaintat Parchetului.

Interim

INFORMAŢII

x La Bucureşti se studiază un proect de reorganizare a Direcţiei c. f. r. din Iaşi, în sensul de a i se adăoga mai multe servicii, sporindu-i importanţa.

Direcţia generală s'a convins că un simplu inspectorat nu-i suficient pentru Iaşi şi regiunea Moldovei.

x Mâne dimineaţă va avea loc la biserica Talpalari un parastas în memoria funcţionarilor ceferişti ucişi de bolşevici în Basarabia în 1919.

Serviciul religios va fi oficiat de preotul Ţincoca.

x Detaşări şi numiri în învăţământ.— D-ra Maria Ionescu a fost detaşată dela şcoala din prigoreni la şcoala de băeţi din Tg. Frumos, în locul d-lui Popovici Cerchez detaşat în Basarabia.

D-na Elena Pleşoianu a fost numită învăţătoare suplinitoare la şcoala de fete din Tg. Frumos.

D. Traian Popescu a fost numit învăţător la şcoala din Şerboleşti, jud. Vaslui.

D-ra Natalia Mustireţ a fost numită învăţătoare suplinitoare la şcoala No. 1 de fete Vaslui.

D-na Elena Statescu a fost detaşată pe ziua de 1 Oct. 1925 dela şcoala No. 7 Iaşi la şcoala General Mircescu din Cernăuţi.

x Din cauza aglomeraţiei de materie, amânăm continuarea interesantei corespondenţe din New-York.

x Direcţia căilor ferate a revenit asupra mutării d-lui Ciupulescu din gara Iaşi. D sa va continua deci să fie şeful gării locale.

TOATA LUMEA E CONVINSA
— CA NUMAI —
„INLESNIREA"
SOC. în NUME COLECTIV N. V. STEFANIU & Co. — Iaşi
str. Ştefan cel Mare 11 (în curte) — Face posibil maselor largi ale populaţiei să scape de grija ernei procurându-le tot felul de mărfuri
cu preţuri convenabile şi plătibile în
cinci rate lunare

x Sâmbătă seara d. Bergman-Munte, secretarul de redacţie al ziarului „Aurora", a fost victima unei agresiuni din partea unui grup de studenţi. Atacul s'a petrecut în coridoarele Băncii Naţiunii din Bucureşti în palatul căreia se află redacţia „Aurorei".

x Frânarul Macovei, sărind dintr'un tren, şi-a fracturat un picior. A fost internat la spitalul Sf. Spiridon.

x La Sinagoga Mare din Podu-Roşu, a fost ieri o întrunire sionistă, la care a vorbit d. dr. Vilenschi.

x D. Montemira, inspector general de poliţie, a inspectat azi corpul de sergenţi din localitate.

x Aseară, un cotiugar, condus de Ion Merlianu, a dat în strada Nicolina peste Gh. Manoliu, care a fost uşor contuzionat.

x Direcţiunea Cinema-Sidoli aduce la cunoştinţă că pentru a aduce înlesnirea tuturor ca să poată asista la un spectacol instructiv şi în acelaş timp distractiv, a redus preţurile de intrare la filmul Quo-Vadis, astfel că puţine zile încă va mai rula acest film şi preţurile de intrare vor fi cele obişnuite cu începere de astăzi.

Quo-Vadis, însufleţirea celebrului roman al scriitorului-istorician Sienkievitz este cea mai reală oglindă a grandioasei şi decadenţei poporului roman. Sunt pagini însufleţite scrise de o mână maiastră, neperitoare. Un asemenea film apare în răstimpuri rare, îndelungate pe ecranul cinematografic.

Filmul acesta a fost văzut de două şi de trei ori de aceleaşi persoane, credem justificat îndemnul nostru ca realizarea aceasta fenomenală să fie văzută şi de către acei cari n'au putut-o vedea până astăzi.

Preţurile sunt reduse, adică cele obişnuite de înainte.

ECOURI

— **Compania comicului Tanase ne vizitează în curând.** Reprezentaţiile vor începe Vineri 5 Februarie a. c., la Teatrul Sidoli. Tanase aduce cele mai noue reviste de actualitate; o trupă numeroasă compusă din cele mai distinse elemente, balet grandios, muzica proprie, imensă bogăţie în costume.

Prima Reprezentaţie „Floarea la Ureche" a doua „Când îşi vâră dracu coada" etc.

Biletele se pot obţinea de pe acuma la Casa Teatrului Sidoli.

— **DACĂ** v'aţi răcit şi tuşiţi luaţi **„Sirocaleina"**.

SPECTACOLE

— Marţi 19 Ianuarie la Teatrul Naţional premiera „Chitara" şi Jazz-bandul de Duvernois şi Dieudomé, rolurile feminine principale jucate de d-rele Melinte în Martine şi Teodorescu-Balu în Estele, în dublura cu domnişoarele: JENI IONAK cu Estele şi Marieta Horga în Martine.

la Librăria Centrală

Str. Gh. Mârzescou 25

se găsesc de vânzare cu preţuri reduse: Registre pentru contabilitate, de toate mărimile, cu Lei 75 kgr.; straţe pentru percepţie; registre de intrare şi eşire; buletine şi rapoarte pentru hoteluri; state pentru salariaţi; registre de impozit şi salariaţi; Asuche mici şi mari numerotate; Scadenţare; Maculatură orice cantitate. De asemenea se găsesc toate articole de birou mai eftin ca ori unde.

„ROMANO-FRACEZA"
Societate Anonimă Forestieră
IAŞI

Inştiinţare

Se aduce la cunoştinţa D-lor acţionari ai Societăţei Anonime Forestieră *„Romano-Franceză"* din Iaşi, că consiliul de administraţie a fixat termenul de la 15 — 31 Ianuarie 1926 pentru plata vărsământului a II-lea de 40 la sută asupra acţiunilor subscrise.

Plata se va face la sediul societăţei în Iaşi, strada Ştefan cel Mare No. 4.

D-nii acţionari cari nu vor face plata înlăuntrul acestui termen vor plăti o dobândă de întârziere de 20 la sută pe an.

Consiliul îşi rezervă dreptul de a uza şi de celelalte drepturi ce-i conferă statutele şi codul comercial în caz de neplată a vărsământului.

Consiliul de Administraţie

De vânzare

Două corpuri de case, atenanse, curte şi livadă şi vie pe rod în întindere de aproape un hectar, situată în Tataraşi.

A se adresa în strada Plăcerilor No. 8 la D-na Ecat. Cucu,

✝

Aeânc întristaţii: **Pavel** Michiu, Aurica şi Nicu Calerghi cu copii, Miţa şi Vasile Mitache şi copila, Eugenia şi Jean Prodrom cu copilul, Ionel şi Paulica Michiu; fiice, fii, gineri şi nepoţi, Ioan Popov, Nathalie şi Inginer Radu, Zoe şi Enacache Iamandi, Fronzetty şi Margareta Popov cu copiii, Pavel şi Emilia Popov cu copilul, Ecaterina Vasiliu, cumnată, fraţi, surori, cumnaţi şi cumnate au nemărginita durere a vă anunţa încetarea din viaţă în urma unei scurte dar grele suferinţe, a prea iubitei lor

Zamfirica P. Michiu

în vrâstă de 60 ani

şi roagă rudele şi prietenii a lua parte la ceremonia înhumărei, care va avea loc Marţi 19 Ianuarie 1926, ora 2 p. m.

Cortegiul funebru va pleca de la locuinţa defunctei strada Carol No. 21.

--CITIŢI „OPINIA"--

Magazinul „ANGLO - AMERICAN"

din IAŞI, str; Costache Negri No. 6

Aduce la cunoştinţă că i-a sosit un mare transport de **MAŞINI DE CUSUT** marca **„MUNDLOS" Original Victoria,** Biciclete, Gramofoane şi Plăci, pe care le vinde în rate mici lunare, totodată a înfiinţat un *Mare Atelier de Reparaţiuni* în care se execută orice reparaţii atingătoare în această branşă.

N.B. Pentru reparaţiuni mai mici, la cerere, trimitem un specialist la domiciliu.

BECURI

electrice

cele mai solide, cele mai rezistente, din fabricile cele mai renumite: **Philips, Osram, Tungsram, Ferrowatt,** etc. mărci garantate, cumpăraţi mai eftin ca oriunde numai la Depozitul general

Zaharia Weiss
Piaţa Unirei

Adevărata untura de ficat de peşte

Calitate extrafină de GADUS MORRHUA

din BERGEN în NORVEGIA

Culoarea gălbue, gust foarte plăcut de sardele şi foarte nutritivă.

Această calitate de *Untură de peşte* să ea foarte lesne, cu plăcere, chiar de către copii şi persoane delicate, ea este mult mai activă de cât orice preparat făcut de Uatura de peşte îndoit cu apă şi alte materi.

Se găseşte la Farmacia Curţei Regale
FRAŢII Dr. KONYA, Iaşi

Blănăria

DE LA CASSA

ALTER DAVID S-sor

S'A REDESCHIS CU UN BOGAT ASORTIMENT DE BLANARII, precum şi un atelier special de confecţiona

în str. Ştefan cel Mare No. 16
IN VECHIUL MAGAZIN „PRIMAVARA
Proprietari: Leibovici şi Zvoreşteanu

ȘTIRI DIN TARĂ ȘI STRĂINATATE

Declarațiile făcute de d. Iorga ziarului „Le Matin"

Precizări și atitudini care trebuesc cunoscute

Din Paris s'au transmis telegrafic frazele esențiale dintr'un interview acordat de d. Iorga ziarului „Le Matin". A doua zi, tot telegrafic, d. Iorga a precizat că, la întrebarea ziaristului francez, s'a referit la cele petrecute și declarate în consiliul de Coroană de la Sinaia. Această precizare a d-lui Iorga avea aerul să fie o dezmințire dată ziarului parizian.

Posedăm acum numărul respectiv din „Le Matin" și constatăm că interviewul în chestie exclude orce dezmințire. De altfel, ni se scrie din Paris că în sala Turgot de la Sorbona, după ce și-a inaugurat cursul, d. Iorga a făcut cerc cu românii prezenți și a convorbit cu ei exact în acelaș sens în care a vorbit apoi ziarului „Le Matin".

Iată în extenso articolul din ziarul francez (pecare-l comentăm în primul articol de astă-zi al „Opiniei") :

✣

Ni s'a părut interesant să întrebăm pe d. Iorga, șeful opoziției în Parlamentul român, sosit de curând la Paris, ce sentiment are asupra evenimentelor grave care s'au desfășurat de curând în țara sa și în cursul cărora știam că a jucat un rol de prima însemnătate.

Se spunea despre d. Iorga ca a fost singurul care a protestat la Rege contra ratificării renunțării prințului Carol.

— Mi-ar fi greu, ne-a declarat savantul profesor, să răspund la chestiunile D-stră, dacă n'aș fi luat deja o atitudine netă—mai cu seamă în Cameră —într'o afacere *pe care o consider de ordin strict politic.*

„Țin să vă declar mai întâiu, că făcând abstracție de orice chestie de persoană, **renunțarea prințului Carol este fără valoare juridică.**

N. IORGA

„Prințul, după părerea mea, nu-și putea lua un astfel de angajament decît în fața unui notar sau a unui agent diplomatic al regelui Italiei, având în vedere că el se găsește actualmente la Milano."

—Am aflat, domnule profesor, că la consiliul de Coroană ați apărat punctul d-stră de vedere fără echivoc.

— Este exact, dar n'am fost singurul. D. Maniu, din partidul național din Transilvania, grup care, cum știți, a fuzionat cu fracțiunea democratică al cărei șef sunt eu, și d. Vaida au vorbit în acelaș sens ca mine.

„E adevărat că, chiar dela deschiderea ședinței, Regele, care avea lacrimi în ochi ne-a înștiințat că hotărârea de a primi renunțarea prințului Carol era irevocabilă.

„În calitatea mea de istoric, am crezut că trebue să amintesc suveranului că în toate timpurile și'n toate țările, sistemul regenței a adus aproape totdeauna grave pericole. Majestatea Sa mi-a răspuns că înainte ca România să fi intrat în războiu alături de aliați, Carp ministrul germanofil, i-a făcut deasemenea preziceri negre care din fericire nu s'au realizat. Numi rămânea decât să exprim Regelui dorința ca prevederile mele să sufere aceiași soartă.

— Parlamentul n'a ratificat renunțarea prințului moștenitor, câteva zile după întrunirea consiliului ?

— *Da, în fapt, dar ați putut observa că opoziția, adică partidul național-democrat, partidul național din Transilvania și partidul țărănesc sau abținut dela vot*

— In cazul când opoziția ar lua puterea, nu credeți că prințul Carol ar fi dispus să-și reia titlul și locul său ?

Cine poate prevedea viitorul ?

— Acesta a fost ultimu cuvânt al celui care așteaptă ultimul dela alegerile apropiate".

Ministrul Dr. Beneș despre panslavism

(Continuare din pag. I-a)

Până în anul 1905, panslavismul n'a făcut nici o ispravă și nici mai târziu nu și-a putut îndeplini vre-unul din țelurile lui ; iar din momentul ce a devenit sinonim cu șovinismul rusesc a început să devie dăunător atât Rusiei și celorlalte state slave, cât și Europei și întregei lumi.

Cu toate că din punct de vedere practic și politic panslavismul n'a fost de cât o utopie și nimic altceva, totuși adversarii lui n'au încetat nici-odată să-l speculeze după interesele lor, alarmând lumea de pericolul mișcării nu numai pentru Unguri și Germani dar și pentru întreaga Europă ; din această cauză slavii au avut de suferit chiar când aveau dreptate.

Noțiunea panslavismului este multilaterală și din cauza confuziei ei, termenul politic panslavism ar trebui să dispară pentru totdeauna, punându-se astfel capăt tuturor calomniilor și intrigilor.

Panslavismul cultural de după războiu însă, a strâns legăturile culturale dintre toate statele slave libere și contra acestui lucru nimeni n'are dreptul nici să se opună, nici să se îngrozească. Panslavismul politic ca și panrusismul sunt lucruri cari aparțin trecutului. Tot ceeace pe nedrept a fost numit panslavism, trebuie numit pe adevăratul nume. Slavii din Balcani sunt astăzi liberi și uniți și de panslavism nu mai poate fi vorba în privința aceasta. In ce privește chestiunea Constantinopolului, ea nu poate rămânea pentru viitor decât chestiunea Constantinopolului și nu poate fi nici-decum caz de panslavism.

D. dr. Beneș își expune concluziile în monul următor :

„Din aceste motive am fost totdeauna și sunt și acum contra panslavismului cu toate ideile lui. Eu îl consider ca mort. Din acest punct de vedere, dacă statele slave ar recunoaște acest lucru, adevăratul slavism ar câștiga mult în viitor."

(Ceps)

După ridicarea cenzurei

Ziarele își mențin solidaritatea

Directorii ziarelor din Capitală, întruniți Sâmbătă seară, au votat următoarea moțiune :

„Șeful cenzurii militare a vestit pe directorii ziarelor că nu mai sunt îndatorați să prezinte foile la controlul militar și că ziarele se pot tipări fără viza cenzurii.

„Directorii ziarelor, întruniți, azi, 16 Ianuarie orele 7 seara, la redacția ziarului „Argus", au luat act, cu satisfacție, de curmarea de fapt a cenzurii în urma protestării lor solidare și declară că mențin, mai departe, această a lor solidaritate pentru apărarea intereselor lor profesionale și a principiului libertății presei".

Un nou Messia !

Din Madras (India) se anunță că acolo a fost proclamat în Templul Soarelui un nou „Messia" în persoana tânărului Krishna Murti. La această ceremonie au participat peste 20,000 persoane din 33 de țări.

Conducătoarea mișcării messianiste din India, d-na dr. Annie Besant, a declarat discipolilor săi, că noul Messia, care este Mântuitorul păcii, a grăbil sosirea lui pe pământ pentru a preveni un nou războiu. Noul Mântuitor, Krishna Murti, aduce cu el o nouă religie mondială, care va cuprinde toate celelalte confesiuni.

Pe timpul proclamării noului Messia, au fost aleși și cei 12 apostoli.

Printre acești apostoli ai noei religii mondiale se află, pe lângă d-na Annie Besant, trei episcopi anglicani, un preot budist și câțiva brahmani.

PROGRESELE CHIRURGIEI

Operație de transfuziunea sângelui executată după cele mai perfecționate metode, într'o clinică din Berlin

Intre prieteni

Iacubovici-Pântea

De curând, ziaristul rus Vitold Iacubovici din Chișinău, a fost condamnat pentru șantaj, în urma reclamației d-lui Gherman Pântea, vice-președinte al Cumerei. Acești doi barbați erau prieteni politici și personali, dar s'au certat—nu știm din ce cauză.

Ca să-și răzbune condamnarea suferită, ziaristul Iacubovici a tipărit la Iași o broșură intitulată : *„Rasputinul Basarabiei : Gherman Pântea"*, în care d. Pântea este acuzat de furt, șantaj, excrocherie și alte fapte mai sinistre.

In legătură cu aceasta, și fiindcă d. Iacubovici și-a pus pe broșură calitatea de „prezident al asociației ziariștilor din Basarabia", primim din Chișinău o adresă a *„Asociației presei române din Basarabia"* în care se spune că : numai această societate ziaristică, prezidată de d Ludovic Dauș, există în provincia de peste Prut ; că d. Iacubovici nu face parte din această societate, fiind un șantagist recidivist (adresa nu poartă semnătura nici unei persoane, c numai stampila Asociației).

Rămâne de văzut unde va duce cearta dintre cei doi foști prieteni, d-nii Pântea și Iacubovici.

INFORMAȚIUNI

x **Scumpirea pânii.**— *Comisia interimară după cum de altfel am prevăzut, în ședința sa de Sâmbătă a consimțit a urca cu 1 leu la pânea albă și cu 50 bani kgr. de pâne neagră.*

Ordonanța intră în vigoare cu începere de mâne.

x *Un vagon de marfă, a bine voit a deraia în gara Buzeu în așa fel, încât să împiedece cu desăvârșire circulația trenurilor. Astfel, expresul București-Iași, care a plecat din Capitală ieri la ora 2 după prânz, a rămas în drum și va sosi în Iași, azi la ora 1,30 după prânz.*

Cele două accelerate care au plecat aseară din București, vor sosi în localitate azi, la orele 4 după prânz.

x Membrii partidului Național au ținut eri dimineața o întrunire în suburbia Păcurari. Au participat numeroși cetățeni și au rostit cuvântări fruntașii partidului.

x Tânărul Maer Finkelstein, din serviciul librăriei „Viața Românească", ni se plânge că eri dimineață a fost greu lovit în cap de un elev de gimnaziu, în curtea spitalului Sft. Spiridon.

x Cooperativa de consum din Golăești s'a contopit cu cooperativa de exploatare „Sfinții Arhanghelii" din aceiași comună. Președinte a fost ales preotul Ion Pilimon.

x Serbarea dela căminul cultural C. F. R.— La căminul cultural c. f. r. din Răpa Galbenă a avut loc eri după prânz, a opta ședătoare culturală dată de Casa de Sfat și Cetire „A. D. Xenopol" a funcționarilor c. f. r.

Au participat, pe lângă funcționari, și un foarte mare număr de personalități care cu drag urmăresc aceste ședători alese ale casei de Cetire înființată de d. Ciugulescu și care prosperează zilnic.

D. Ionescu-Râmniceanu avocat ceferist a rostit o conferință interesantă vorbind mai ales de nevoile căilor ferate în Basarabia și desfășurând un program de lucrări noi, menite a lega Bassarabia cu restul țării și creindu-i o eșire la mare. Conferențiarul a fost viu aplaudat.

A urmat o serie de cântece populare cântate de d. Eugen Costășeanu acompaniat la pian de d. N. Cristescu și adevărate concerte executate admirabil de orchestra casei de Cetire.

Succesul moral a trecut toate așteptările.

x *O telegramă din Paris anunță că starea sănătății d-lui Mârzescu continuă a fi serioasă.*

x A. S. R. Principele Nicolae a părăsit alaltăeri Londra, luând drumul spre București.

x Marele Bal pentru statuea lui Eminescu.— La 30 Ianuarie c. are loc în saloanele CERCULUI MILITAR din IAȘI marele bal costumat și necostumat organizat de comitetul pentru ridicarea în Iași a unei statui monumentale marelui poet M. EMINESCU.

Va fi cel mai frumos bal al carnavalului ieșan la care își vor da întâlnire toți iubitorii de a petrece și mai ales toți admiratorii genialului nostru poiet. Vor fi diverse surprize artistice

DOCTOR
E. GHELMAN
Specializat la Viena
Boli de Piele și de păr
Sifilis și Venerice
Tratamentul radical a blenoragiei acute și cronice prin Uretroscopia (Iluminatul canalului uretral) Electrolyza, galvanocaustica, vaccinoterapia.
Str. GĂNDU No. 1 vis-a-vis de Cinema Elisabeta
ntrarea prin stradela Talpalari.
Consult. : 2—7 p. m,
Duminică 11—12 a. m.

DOCTOR IN MEDICINĂ
M. WECHSLER
Specializat în Franța în
ARTA DENTARĂ
Boli de gură și de dinți
Consult. 9-12 și 2-7 p. m.
Iași, Str. Alexandri 6

Dr. N. Alexandrescu
MEDIC DE SPITAL
Boli de piele, venerice, și sifilis.
Str. Cuza-Vodă 42
Consultații 4—8 p. m.

Cabinetul Dentar
S. SIROTA GROSU
Strada Anastasie Panu No. 17
(Piața Halei).
Execută lucrări în platină, aur și cauciuc, dinți albi fă a placă, extracțiuni și plombe fără durere
Consult. dela 10 dim. până la 7 seara
PREȚURI REDUSE
Pentru săraci gratis zilnic

DOCTOR
L. HEITEL
MAMOȘ
De la clinicile din Berlin, Viena Frankfurt
Boli de femei și nașteri
Str. Săulescu 2 (alături de Biserica Talparari)
Consultațiuni 3—6 p. m.
Pentru săraci gratis zilnic.

CABINET DENTAR
P. SOBELMAN
Dentistă diplomată de la Facultatea de Medicină din Odessa
Iași, str. Gh. Mârzescu No. 31
(Vis-a-vis de „Opinia")
Consult: dela 9-12 a. m. și 3-7 p. m.
N B. Prompt și convenabil.

MIRCEA G. SERION
DOCTOR IN DREPT
AVOCAT
Birou de Notariat
Str. Muzelor 4

Teatrul Național: FAUST

(Continuare din pag. I-a)

mulți *Mephistopheles*, mai mulți *Faust*, mai multe *Gretchen* ; din toți protagoniștii mai multe exemplare. Toate de rang. Dar nici unul nu'l mulțumea. Nici unul nu se ridica până la interiorizarea *complectă* visată de Reinhardt. Și atunci a organizat un ciclu de trei spectacole serale, *trei premiere*, fie-care cu altă distribuție !...

Cunoașterea de aproape a lui *Faust* explică perfect gestul lui Reinhardt. Alt-fel se perindează un șir de scene fade plicticoase și disparate (multe ciuntite—dacă nu chiar total suprimate).

Cum a fost cazul cu spectacolul de Vineri seara.

Explicația nu are legătură atât cu capacitatea *artistică* a protagoniștilor, cât cu rezistența *fizică* a acestora. De două luni de zile, așa ni s'a spus, echipa joacă **seară cu seară** în alt oraș ! Oți l să fii și încă.

Și atunci venim noi și întrebam : Intru-cât am păcătuit noi, ceștia din Iași, ca tocmai la sfârșit, când artiștii sunt storși complect, să ne vină rândul ?

Punem intenționat chestiunea din punct de vedere îngust. Ca să nu întrebăm : De ce goana aceasta fără răgaz ? Dacă teatrele Naționale sunt stăpânite de o asemenea mentalitate, ce putem cere atunci celor particulare ?

*

In asemenea condițiuni am trebuit să revedem un vechiu și drag artist, (și amic) fost concetățean al nostru și ale cărui interpretări și acum ne mai sunt în minte.

Evident că anii de despărțire n'au trecut fără urmă. Dar câtă experiență n'au dat în plus și câtă perfecționare ?

Și de aceia unele „poze" ale lui *Bulfinski* (în *Mefistofel*) nu sunt operă de duzină. Imi închipui ce impresionant trebue să fie acest *Satan*, când îl vezi în alte condițiuni decât după 50 de zile petrecute prin trenuri, în toiul iernei, Acelaș lucru și despre interpreta *Margaretei* : d-ra *Pann-Cernățianu*, pe care o vedem pentru prima oară.

Până și *Faust-ul* d-lui *Tâlvan*, plat și insuficent, cum ne-a apărut Vineri, până și pe acesta, s'ar putea să'l vedem alt-fel în condițiuni prielnice. Iar nu așa cum l'am auzit : cu glas puternic și aspru în partea primă (Faust bătrânul) și cu glasul voalat și obosit în partea a doua în care Faust e tânăr, plin de viață și de prospețime.

Singurul care a impresionat a fost un rol secundar : Vrăjitoarea *domnului Baldovin*. Cu toată nota de șarjă.

Un asemenea râs încă n'am auzit din gâtlejul unui bărbat. Dar acesta nu este decât un personaj secundar.

Când te gândești însă, cu ce rămâi după-ce ai aziatat la reprezentarea lui *Faust*, **Faust** de Goethe !, în care fie-care scenă, fie-care monolog e impregnat de poezia și de gândirea cea mai înaltă, te apucă o jale.

Mai, mai să-i spui domnului director general, mare pontif al teatrului românesc : De cât asemnea fel de a face artă și asemenea turnee *„oficiale"*, mai bine lipsă...

Teatrul din Iași, chiar dacă nu posedă personalități rutinate sau *„star"*-uri, dar când se prezintă o lucrare, atunci se află decor adequat, figurație idem și nici nu se taie în dreapta și'n stânga din text, în cât la urmă spectatorii să știe că s'a isprăvit, fiindcă... se lasă cortina de fier,

Și nici artiștii nu apar istoviți fizicește, luptând din răsputeri să ducă spectacolul la capăt.

...Și când o nouă vizită a vre-unei „echipe" va dezminți cele spuse aci, o vom înregistra și releva cu toată bunăvoința.

Wratislavius

6198
Biblioteca ... ții Loco
UNIVERSITATII -IAȘI-

3 LEI EXEMPLARUL

MARȚI 17 IANUARIE 1928

OPINIA

ZIAR POLITIC COTIDIAN

ABONAM...
Lei 1000 pe un an
„ 500 „ 6 luni
„ 300 „ 3 luni

ANUNCIURI
se primesc la toate Agențiile de Publicitate și la Administrația ziarului Iași—Str. Gh. Mârzescu 17

O altă viață

Tristul sfârșit al atâtor oameni meritoși, în plină putere de viață, îndurerează țara de câțiva ani. Moartea lucrează prea repede și prea ușor. Cu fatalism oriental, plângem, dar nu îndrăsnim să cercetăm cauzele nenorocirii..

La orice ocazie, potrivită sau nepotrivită, aplicăm vechea vorbă turcească: ce ți-i scris, în frunte ți-i pus. Aceasta e filosofia și consolarea noastră.

Pentru infinitele forme în care se manifestă viața, e prea puțin. Ne trebue și reversul medaliei, — o deviză de optimism combativ. Destinul nu-l creem în parte singuri, prin felul cum ne pregătim pentru lupta cu piedicile neașteptate, cu loviturile care ne pândesc la toate cotiturile.

Așa cum ne ducem traiu', preocupați numai de biroul sau de câștigul nostru, ne lăsăm expuși tuturor surprizelor d'năuntru sau din afară.

Nu ne înțelegem corpul. Nu cunoaștem bine nici lumea în mijlocul căreia ne mișcăm.

Lumea noastră se mărginește între patru părți și se măsoară cu bilete de bancă. Aceasta e o criză; nu e ceva normal. Adevăratul regim normal pentru un om civilizat e regimul englez. Acolo toată lumea își îngrijește trupul.

Mic și mare, tânăr și bătrân, bogat și sărac, face un punct de onoare din a avea un corp tă ătos, svelt, frumos. Plimbări, excursii, băi, sporturi zilnice păstrează voioșia tuturor organelor.

Marele om politic, filozoful, savantul, scriitorul, negustorul, muncitorul, — toți au ora zilnică de joc în aer liber. Pe când lucra în conferințe internaționale unde ținea discursuri istovitoare, Lloyd George găsea și vreme pentru o partidă de tennis sau de polo. Eșind din îmbâcseala cabinetului în mijlocul naturii, corpul constrâns la inactivitate, se destinde, își reîmprospătează forțele, elimină otrăvurile și rugina care se depun pe încheeturi.

Englezul poate la nevoe să facă orice: știe să călărească, să înnoate, să vâslască. Poate ține piept unui tilhar și nu-l doboară primul vânt rece.

La noi, grija de corp e aproape o rușine (deși nici de suflet nu se prea îngrijesc mult)

Iar dacă un om peste 30 de ani ar încerca să-și exercite corpul prin jocuri sau sporturi, ar căpăta imediat un nume foarte rău. E socotit „neserios" ceiace tocmai e mai important decât orice, fiind la mijloc viața și sănătatea.

Un oraș ca Iașul numără o mie de crișme, dar n'are nici un loc de plimbare, nici un teren special pentru jocuri. De aceia, cetățenii capătă abdomene, se umflă în ceafă și sunt bătrâni la 50 de ani. Când au ajuns până la 60, nu mai au o singură celulă sănătoasă.

Nu e deci de mirare dacă nu pot rezista la boale; nervii li se tocesc și în loc să poată folosi experiența adunată în cursul vremii, o risipesc în acte pripite.

Trebue să schimbăm moda aceasta de sedentarism excesiv și de nepăsare primitivă. S. începem o viață nouă, activă, în care masa, băutura și somnul să cedeze o parte din domniile lor exercițiului, jocului, punerii la punct a mașinii care altfel se strică înainte de vreme.

Y.

NOUL AMBASADOR
AL SOVIETELOR LA ROMA

Din Moscova se anunță că d. Dimitrie Kursky, actual ministru de justiție, a fost numit ambasador al Rusiei la Roma, în locul d-lui Kamenev.

ASPECTE

Codificarea libertății presei

Excelența sa domnul Popescu, ministru al justiției, a convocat reprezentanții societăților de presă pentru a le supune proectul noilor texte din codul penal cari vor reglementa exercițiul dreptului de a scrie.

S'a renunțat la o lege specială a presei și s'a hotărât de către guvern ca sancțiunile pentru abaterile gazetărești să fie prevăzute în codul penal; ne este absolut indiferent, dacă textele codului vor fi în concordanță cu acelea ale Constituției.

Dar de pe acum transpiră vești proaste: se spune că proectul legitimează — printre alte samavolnicii — și pe aceea a confiscării ziarelor, după cum impun o serie de obligațiuni fără sens și anti-constituționale acelora cari vor conduce o publicație.

Dela votarea nouei Constituții câte guverne s'au succedat, toate au plănuit atentate împotriva libertății presei; și le-au îndeplinit, în parte. Cenzura a fost instituită după bunul plac, deși nu mai trăim sub regimul stării de asediu, confiscarea a fost exercitată cu sălbătăcie în special de averescani: oare generalul Averescu n'a mărturisit candid că măsura confiscării nu atinge întru nimic libertatea presei, întrucât ziarul confiscat poate scoate chiar în aceeași zi o altă ediție?

(Continuarea în pag. 4-a)

O EROINĂ DE ROMAN

Astăzi s'au împlinit 100 ani de la moartea *Charlottei Buffs* soția magistratului Georg Christian Kestner din Wetzlar. Frumoasa femee a servit ca model genialului Goethe, pentru crearea tinerei Lotte din celebrul roman „Suferințele tânărului Werther".

Proectul fantastic
al unui inginer român

Ziarul „Dimineața" publică un interesant articol, în care e vorba de proectele inginerului român Dimitrie Ivanovici. D. Ivanovici vrea să încălzească polul nord. Aceasta crede că se poate prin aruncarea în aer a insulelor Alente și prin construirea unui dig la nordul golfului Hudson.

Tot inginerul Ivanovici crede că se poate face ca Dunărea să nu înghețe niciodată, rămânând mereu bună de navigat. Lucrul se poate realiza construindu-se niște diguri care să constrângă curentul, concentrând forța apei în canalul navigabil. Această mărire a forței curentului ar împiedica formarea gheții.

D. Ivanovici propune guvernului român încheerea unui contract cuprinzând o sumă care să-i fie înmânată după terminarea lucrărilor, dovedindu-se bine înțeles utilitatea lor.

Din toată lumea

Ca să trăești peste 100 de ani.—Cetățeanul W. Walker din Nottingham (Anglia) a împlinit vârsta de 106 ani. El spune că a putut ajunge la această vârstă respectabilă fiindcă a mâncat bine, a lucrat voinicește și a făcut sport.

In fiecare zi, la ora 6 dimineața, d. Walker bea două cești cu ceai; la ora 9 bea o ciașcă cu lapte; la ora 11 mănâncă pâne cu brânză și trage un stacan de bere; urmează apoi un prânz cu carne, legume și budincă. La ora 4 și jum. p. m. mănâncă pâne cu unt și două cești de ceai, dar mai cu seamă o respectabilă cantitate de dulciuri. In fine la ora 9 seara, d. Walker mai mănâncă o mâncare de carne.

E plăcut sistemul de viață lungă al englezului. Numai că nu ne prea ține punga.

*

Copii vagabonzi.—Străzile orașelor rusești sânt tot mai mult aglomerate de copii fără căpătâi, cari trăesc din furt și zac în mizerie și destrăbălare. In cursul lunii Decembrie micii vagabonzi au spart și jefuit 20.000 vitrine de prăvălii din Moscova.

Se socotește la 7 milioane numărul total al copiilor vagabonzi din Rusia.

*

Epilogul afacerei Glozel.—Savanții se războesc mai departe, pe chestia dacă descoperirile preistorice de la Glozel (Franța) sunt adevărate, sau sunt o mistificare.

Chestia devine mai pasionantă prin aceia că țaranul Emil Fradin și bunicul său (proprietarii stațiunii preistorice Glozel) au dat în judecată pentru calomnie pe savantul arheolog prof. Dussaud.

Acesta din urmă afirmase că descoperirea de la Glozel e o simplă excrocherie.

La bara justiției vor pleda marele avocat Campinchi pentru Fradin, și marele penalist Maurice Garçon pentru prof. Dussaud.

*

Congres anti-canceros.—In Iulie viitor se va ține la Londra un congres internațional în chestia cancerului. Au fost invitați savanți din toată lumea, cunoscuți că se ocupă cu combaterea teribilului flagel.

*

Expediție la Polul Sud.—Aviatorul american Byrd care a zburat cu aeroplanul la Polul Nord, iar anul trecut a străbătut în zbor Atlanticul,— se pregătește a întreprinde o expediție la Polul Sud. Plecarea va avea loc la începutul primăverii. In acest scop, Byrd a cumpărat vasul norvegian „Samson", construit special pentru explorări polare.

*

Succes feminist.— In Anglia a avut loc un concurs de arhitecți, pentru reconstruirea teatrului „Shakespeare" din Stratford. Au fost 72 concurenți, între care și o femee, tânăra miss Elisabeth Scott. A fost admis tocmai proectul d-rei Scott și ea a primit însărcinarea să reconstruiască teatrul.

INUNDAȚIILE DIN LONDRA

Stradă din Londra, inundată de apele Tamisei. Pagubele provocate de aceste inundații întrec suma de 370 milioane lei.

Actualități politice

Iarăși și iarăși..

Un ziarist a cerut lămuriri d-lui Iorga în chestia zvonului cum că ar trata în curând la Paris o înțelegere între guvern și prințul Carol. D. Iorga a răspuns:

— „Plec la 10 Februar la Paris. Plec pentru a ține cursurile mele anuale la Sorbona. Nu înțeleg să fiu agentul nimănui".

Scurt.. și confuz. D. Iorga n'a precizat dacă se va întâlni sau nu, cu prințul Carol. Și dacă-i va face vre-o propunere, chiar fără să fie agentul cuiva.

Recunoaștem însă că, în ajacerea carlistă, d. Iorga e mai loial decât alți fruntași ai vieții noastre publice.

Spionajul oficial

Confratele „Adevărul" denunță un fapt într'adevăr scandalos.

D. Mihai Popovici a trimis din Paris o scrisoare adresată d-lui Maniu. Cuprinsul scrisorii a fost aflat de poliția de siguranță și apoi de guvern, mai înainte ca scrisoarea să fi ajuns în mânele d lui Maniu.

Iată un amestec rușinos în viața particulară a oamenilor; o violare de secret; un spionaj după cele mai urâte metode țariste.

Oare România Mare are nevoe de asemenea degradări?

Scontul Băncii Naționale

Oficiosul guvernului anunță că, pentru anul în curs, Banca Națională va spori cu 4 și jum. miliarde volumul fondului său de scont.

Volumul de scont de până acum era de 10 miliarde lei, din care 4 miliarde absorbite de Creditul Industrial, Creditul Rural, cooperative și bănci populare. Rămâneau 6 miliarde pentru băncile particulare, la care se mai adaogă acum 4 și jum. miliarde.

Va fi o apreciabilă ușurare a pieței. Dar e nevoe numai decât de stabilizarea cursului leului.

X.

MARILENA BODESCU
IN TRECERE PRIN IAȘI

Trupa de operete a d-lui Leonard a reprezintat la Teatrul Național, Vinerea trecută, opereta originală „Lampagiul d seară"; muzica de d. Raul Scuby, ușoară și vioae, iar libretul de d. N. Kirițescu cam prolix, totuși destul de amuzant pentru a promova o seară de spectacol.

Ansamblul trupei era sărăcăcios și slab, dar toate lipsurile au fost răscumpărate prin d-na Marilena Bodescu. Artistă de rasă, cu desăvârșită inteligență scenică, d-na Bodescu s'a transpus admirabil în rol, a dansat cu eleganță, a cântat cu nuanțări remarcabile și a spus cupletele cu un meșteșug deosebit al dicțiunii.

Păcat că d-na Bodescu, de 10 ani de zile își irosește talentul printre cabotini, în diverse reviste de duzină. Dacă ar pune ordine în viața ei artistică, d-na Bodescu și-ar fixa o reputație strălucită în teatrul nostru liric.

Stal

Calitatea proastă a tutunului

Statul ne servește un tutun destul de scump pentru calitatea lui destul de proastă. Dar ne-am deprins, cum ne deprindem cu toate.

Nu ne putem însă deprinde cu sistemul de a ni se vinde cutii în care, în loc de fire de tutun, găsim praf impropriu pentru fumat. Surpriza aceasta au avut-o fumătorii în ultimele două luni de zile, cu cutiile de cl. I-a. Plăteai 40 lei pentru o cutie în care găseai cel mult 20 grame tutun convenabil, iar restul colb.

Rugăm direcția Regiei să supravegheze modul cum se depozitează tutunul, căci altfel se abuzează de încrederea fumătorilor.

A DOUA VEDERE
Un norvegian fenomenal

De curând un tânăr norvegian din Drontheim, anume Ermil Knudsen, a condus, legat fiind la ochi, o barcă-motor, printre corăbiile îngrămădite în port. Tânărul manevra cu o siguranță uimitoare. Knudsen, încă în copilăria lui, era admirat pentru destoinicia lui de a vedea și ceiace alți oameni nu văd. In virtutea acestui al șaselea simț, acum câtva timp, când fu un vestit hoț a evadat dintr'o temniță din Oslo, Knudsen a făcut pe hartă patru cruci: la locurile însemnate de el s'au găsit lucrurile furate de hoțul evadat, ba la una din ele și urma hoțului.

El vede nu numai cele prezente, ci și cele viitoare, astfel pe omul neînsurat cu viitoarea lui soție ori pe părinții cu viitorii lor copii.

Experimentul cu barca a fost făcut subt conducere unui medic și drumul parcurs era hotărât de mai înainte.

Acum câteva zile Knudsen a realizat o altă ispravă. Un bătrân pensionar Iohan Arnt din orașul său își pierduse fiul și cu toate cercetările făcute copilul n'a putut fi găsit. Povățuit de prietini, pensionarul s'a dus la Knudsen și i-a povestit toată suferința. Acesta a închis ochii și după câteva clipe a răspuns bătrânului că fiul său s'a înecat, în timp ce făcea o baie. Intr'adevăr, peste puțin zile, cadavrul băiatului a fost pescuit de niște marinari.

Despre Knudsen se mai istorisesc și alte lucruri care par pur și simplu de domeniul fantaziei. El este privit ca un „făcător de minuni" de către profanii și superstițioșii, care îl asaltează zilnic, cerându-i sfaturi și consultații. Medicii îl studiază ca pe un fenomen rar, dar până astăzi încă n'au putut găsi o explicație științifică satisfăcătoare. Să sperăm că nici n'o vor găsi vreodată...

CRONICA LITERARA

Demostene Botez: ZILELE VIEȚII

de *Stejar Ionescu*

„Zilele Vieții" alcătuesc partea a doua din „Povestea Omului". Chiar dacă n'ar fi stat scrisă lămurirea pe copertă, cetitorul face dela sine legătura între cele două serii de poeme care descriu drumul între viață și veșnicie al aceluiaș suflet.

Demostene Botez e primul nostru poet care izbutește într'un mare ciclu liric. Victoria aceasta îl ridică foarte sus și proclamarea ei constitue cel mai frumos elogiu. Trebue să fii cântăreț adevărat, cu bogăție interioară și cu vibrație susținută pentru a încerca asemenea recital.

Zilele vieții sînt o nesfârșită repetare

...cîți secoli sînt de când am fost pe-aici.
(«Ei»)

Trecutul plânge sub pașii noștri, moartea veghează. Faptele de acum se amestecă în adâncul conștiinței cu amintirile, cum se înoadă sub pământ rădăcinile a două plante vecine: viața, moartea.

Vor cobori din cadrele străvechi
Cu vremea, cei care-au venit întâi.
Și-și vor vorbi în taină la urechi
Cei ce-au murit pe-aicea, prin odăi.

Și-așa 'ntre zidurile azi pustii
Și noaptea 'n șoaptele dela porți...
Tot mai puțin vor mai trăi cei vii
Și tot mai mult, și tot mai mult cei morți..

(La o casă nouă)

D. Demostene Botez

Poetul e un ecou din jungla sufletelor de dincolo de Styx:

La toți cei care-au fost mai înainte
De milă pentru noi ar trebui
Să mă gîndese și să-mi aduc aminte
De ei, în fiecare zi.

. . . . . .

Aș vrea să mai trăiască fiecare
Măcar ca un ecou de vechi cuvinte
Mi-e teamă să nu fie—un mort de care
Azi nimeni să nu-și mai aducă-aminte.

(Metafizică)

Neliniștea plutește pretutindeni, împinzește universul ca un sistem nervos al naturii.

De primăvara ce-a venit deodată
Câmpiile-au rămas nedumerite;
Pădurile așteaptă împetrite
Minunea ce-o să vie luminată.

E-o lungă așteptare dureroasă,
Pe subt pământ lucrează Dumnezeu;
Îl simt subt dealuri ca în pieptul meu
În ziua asta clară și frumoasă.

(Neliniște)

(Continuarea în pag. 4-a)

De Vânzare

In strada Baciu No. 7, un imobil compus dintr'un antret, 5 camere, bucătărie şi curte.

Asemenea se vinde, în parcele, sau întreg locul viran din strada Zugravilor şi strada Baciu.

A se adresa la *Banca Moldova, Secţia Contencios.*

SALA TEATRULUI ELISABETA

Eveniment artistic teatral. — Soseşte în curând în oraşul nostru mai a şi renumita trupă WILKT — Teatrul evreesc de artă din Varşovia, care obţine în toată lumea strălucite succese. La Bucureşti această trupă urmează şi astăzi marele ciclu. — Conducerea e încredinţată d-nei Ida Kamisky şi d. Sigmund Turkoff. — 40 persoane. — Vor fi reprezentate piesele: Cei 7 spânzuraţi de Andriew, — Lăptarul Toivie de Salum Aleihim, — Comoara de David Pinsky, — Când râde Satana de Biela, — Fraţii Karamazow de Dostojewsky. — Biletele s'au pus în vânzare la cassa Teatrului Elisabeta.

Intreprinderile Forestiere
S. WEISMAN

Fabrică de Cherestea

Şoseaua Moara de foc No. 18-26

Anunţă pe Domnii antreprenori, maiştri tâmplari şi mobilieri că dela *1 Februarie 1926* va începe funcţionarea

SECŢIEI DE TAMPLARIE

cu maşinele cele mai moderne, care se vor închiria cu preţurile după cum urmează:

Maşina Specială Automată de Sliţuit **Lei 120 ora**
Maşina de grosimi 3 părţi pentru dușumele „ **2.50 m. p.**
Freză, Maşina de grosimi, Abricht,
Maşina de găurit, Ba dsăge şi circular tâmplărie **Lei 60 ora**

Se vinde lemne de foc uscate, tăiate, esenţă tare cu 75 lei suta Kgr.

„METEOR"
RIGA.
CEI MAI ELEGANȚI
CEI MAI DURABILI
VERITABILI RUSEȘTI
GRAND PRIX
PAR CENTIBUS

Părinţi

Păziţi-vă copii contra epidemiilor

Faţă de cazurile de *Scarlatină* şi *Paralizie Infantilă* şi multe alte boli ce se propagă prin microbii din aer, se impune o mai deaproape supraveghere a copiilor D-voastră, apărându-i de invazia acestor microbi, ce pătrund prin nas în gură.

Pentru o apărare mai folositoare, se va întrebuinţa *Oleul preventiv*, din care picuraţi de 2—3 ori pe zi (în nasul copiilor) 1—2 picături. Iar ca gargară preventivă *Phenoxil;* din acesta se toarnă 4—5 picături la 100 grame apă, amestecând apoi cu linguriţa, să se facă gargară de 4—5 ori pe zi; ori se vor badijona copiii în gât cu *Soluţia Milne*, (recomandate de direcţia Spitalului de izolare din Iaşi).

Urmând prescripţiile de mai sus, se poate spune că primejdia îmbolnăvirii, este ca şi înlăturată.

Const. I. Werner, farmacist

PIERDUT buletinul de înscriere în biroul populaţiei din Iaşi. Îl declar nul şi fără valoare în mâinile oricui s'ar găsi.

STRUL HERŞCU
Iaşi, str. Labirint 16

Lei 4000. — Fix lunar angajăm agenţi de piaţă, pentru asigurări uşoare, persoane harnice, serioase. Să se prezinte la Soc. „Asigurarea Românească" Iaşi str. Lăpuşneanu 40.

DE ARENDAT via Forşt şi Mandragu din podgoria Vişan, de la 23 Aprilie a. c. Doritorii se vor adresa la d. Ioan Popescu, sechestru judiciar, str. Trei Erarchi 4, în ziua de 19 crt. ora 3 p. m., când se va ţinea licitaţie.

GAS'T una verighetă de aur, având gravat numele Berta. Se poate ridica la Fraţii Arginiaru, Iaşi str. Costache Negri 48.

SE CAUTA un agent specialist la „Centrala Moldovei" cu 10.000 lei salar fix. Se preferă un familiar.

STUDENTA, prepară elevi de curs primar şi secundar. A se adresa în str. Săvescu 4.

CASIERĂ rutinată care a mai ocupat un asemenea post să se adreseze cu ofertă scrisă la Librăria Socec din localitate.

PERSOANE cu 2—3 ore libere zilnic, cu întinse relaţii printre cunoştinţele din Iaşi, au posibilitatea să câştige 6000—8000 lei lunar; informaţiuni la „Asigurarea Românească" Iaşi, str. Lăpuşneanu 40.

DE INCHIRIAT în centru, de la Sf. Gheorghe, apartament spaţios pentru societăţi birou sau întreprinderi comerciale.

Informaţiuni la ziar.

STUDENŢI prepară elevi de ambe secţii (real şi modern) în toate obiectele, în condiţiunile cele mai avantajoase.

A se adresa la ziar.

Numai cu 150 lei

se execută în mod ireproşabil **orice ramă** culoarea mobilei, mărime naturală: în mahon, frasin, nuc, aurit, metal, etc.

Asortiment bogat 120 modele, numai la

Israel Bergher S-sor
str. Anastasie Panu 50

Se la Asociaţia medicilor
filiala Iaşi

Ieri a avut loc adunarea generală a Asociaţiei medicilor, filiala Iaşi. Şedinţa a fost prezidată de d. dr. I. Popescu.

D. dr. Popa-Radu, preşedintele comitetului, face o dare de seamă a activităţi comitetului pe ultimii doi ani şi comunică raportul d-lor cenzori dr. Cădere şi dr. Polak, prin care se constată perfecta ordine în scripte.

Se procede apoi la alegerea noului comitet. După propunerea d-lui dr. C. Tănăsescu, sunt aleşi: Dr. I. Popescu preşedinte, dr. Polak casier şi dr. Traian Gheorghiade secretar.

Noul preşedinte mulţumeşte d-lui dr. Popa-Radu şi vechiului comitet pentru activitatea depusă, precum şi fostului casier d. dr. Tatomir pentru opera îndeplinită; mulţumeşte pentru încrederea ce i se arată şi se desvoltă un program de activitate viitoare.

In curând va avea loc o adunare generală extraordinară a Asociaţiei, filiala Iaşi.

Nenorocirea din comuna
Valea Rusului-Iaşi

O fată moare asfixiată

O nenorocire s'a întâmplat Sâmbătă seara în com. Valea Rusului-Iaşi.

Fiind frig, fata Alexandra Rotaru, a făcut foc de cu seară, iar cărbunii nu arseseră bine când ea a astupat coşul sobei.

Peste noapte gazele otrăvitoare de mangal au pătruns în casă şi Alexandra a fost asfixiată.

Ea a fost găsită Duminică dimineaţă moartă.

— Azi program nou la Sidoli „Tentaţie" dramă modernă cu Lya de Putty, Ben-Lyon etc. — Apoi al 2-lea film „Când soţii nu se cunosc" iesă bine între cele mai mari scandaluri, completează programul.

Pe lângă orchestra proprie mai acompaniază zilnic un jazz-band puternic al Reg. 7 Roş.— 20 persoane sub cond. şefului d. Sub-Loct. Leifer.

APEL

In vremurile de astăzi atât de vitrege tineretului nostru, şcoala evreiască Jumimea No. 2 care în decursul existenţei sale de 50 ani a format şi a desvoltat gustul de cultură la atâtea generaţii, e pe cale de a fi închisă.

Aceasta, datorită indolenţei populaţiei evreieşti şi a nepăsării multor ei de absolvenţi.

Şcoala care în decursul acestor 50 ani a luptat cu tot felul de nevoi pentru a se putea menţine în spiritul şi caracterul pentru care a fost creată, a fost şi este totdeauna iniţiatoarea şi port-cuvântul oricărui progres în mijlocul populaţiei evreieşti e pe cale de a fi închisă, din cauza dificitului în care se află astăzi.

Spre a se evita aceasta, un grup de oameni de bine în frunte cu Dl. Dr. Milian au hotărât să formeze un comitet care să salveze şcoala şi să-i asigure existenţa mai departe.

In acest scop sunt invitaţi în localul şcoalei din str. Palat 60 Duminică 15 Ianuarie ora 11 dim. toţi absolvenţii acestei şcoli şi toţi oamenii de bine cari înţeleg rostul desvoltării culturii în populaţia Evreiască cea mai oropsită din localitate.

Dr. H. Wechsler
Boli interne, Genito-urinare
Sifilis
DIATERMIE
pentru boli urinare, boli de femei, reumatism, nevralgii, migrenă, gută, diabet, boli de stomach etc
Consult: 8-11 a. m. 2-8 p. m.
IAŞI, str. Armeană 4

DOCTORUL
R. DAMSKER
str. Ghica-Vodă No. 44-46
consultă zilnic:
MEDICINĂ INTERNA
Sifilis, Genito-Urinare
8—11 a. m. şi 3—7 p. m.

Alt copil ars de viu

Fiind lăsat singur acasă, copilul Ionel Ursachi în vrâstă de 3 ani, din com. Rediul lui Tătar, s'a jucat în faţa sobei.

La un moment dat hăinuţele depe Ionel au luat foc, iar nevinovatul copil şi-a găsit moartea în flăcări.

Trebue să notăm faptul că în cursul primei jumătăţi a acestei luni s'au întâmplat patru nenorociri similare în judeţul nostru.

Autorităţile au datoria de a atrage atenţiunea sătenilor ca să nu mai lese acasă singuri copiii.

Alt furt
în str. Cuza-Vodă

După furtul misterios dela magazinul de încălţăminte Galman Solomon din Str. Cuza-Vodă, s'a semnalat ieri un alt furt în aceiaşi stradă.

Lustragiul Riza Chimi din Cuza Vodă 85, a reclamat că necunoscuţi deschizându-i uşile cu chei falşe, i au furat dintr'un saltar o mare sumă de bani.

Cum era cam frig, hoţul s'a îmbrăcat cu o scurtă cu blană de lutru care atârna într'un cuier, neuitând că la plecare să închidă înapoi uşa cu cheile.

Din Bacău

Bacău.—*Omorât de un copac.* Pe când tânărul Ion Condurache Mocanu din com. Mărăşti tăia un copac, la un moment dat a fost prins şi omorât pe loc.

Incendiu.—Un puternic incendiu a distrus casa locuitorului Ion Codreanu din Tg. Trotuş.— Focul a luat naştere din neglijenţă.

Diverse, — In ziua de 22 Ianuarie crt. se va ţine adunarea generală a comitetului şcoalei normale de băeţi din localitate, având la ordinea zilei descărcarea gestiunei anului 1927 şi aprobarea bugetului pe anul crt.

Activitatea Ateneului Cultural. — Ca în toţi anii, d. Gr. Tabacaru—preşedintele Ateneului Cultural din oraşul nostru, ajutat fiind de dnii: Cr. Cristoveanu—vice preşedinte, P. Cantilly, Mirçea Cancicow, Grigore Mârza şi alţii, s'a inaugurat ciclul conferinţelor ce se vor ţine în oraşul şi judeţul Bacău.

Prima conferinţă a fost ţinută de d. Tabacaru la Moineşti în sala Căminului Cultural „V. Alexandri", unde a tratat despre „Nevoia de ideal", iar la Tg. Ocna d-sa a ţinut o altă conferinţă tratând despre „Filosofia vieţii", cu care ocazia s'a propus înfiinţarea unei filiale a Ateneului din Bacău, formându-se următorul comitet de conducere: d. Gusti, Ioan Matei—avocat şi primarul oraşului, institutitor Dobreanu, Marinescu, d-na Panaitescu, Al Moldovanu, Pr. Tudorache şi dr. Comănescu.

Şedinţa viitoare a Ateneului Cultural va avea loc în oraşul nostru, cu care ocazie va conferenţia tot d. Tabacaru şi va trata despre „Enigmele vieţii".

Serbare şcolară. — Cu ocazia sărbătorilor de iarnă, la şcoala primară din Slănic, condusă de învăţătorul Vasile Bejan, a avut loc o frumoasă serbare şcolară, producându-se şcolari, flăcăii şi fetele din sat. Aceeaşi serbare a avut loc şi la şcoala din secţia Cerdac, condusă de pr. Munteanu-Muntmarg. Beneficiul a fost întrebuinţat la îmbrăcarea a 10 şcolari orfani.

Politice— In legătură cu oarecari aranjamente politice, d. Atta Constantinescu a luat contact zilele trecute cu prietenii săi.

D-sa a fost înscris printre membrii organizaţiei liberale din Răcăciuni.

Congresul judeţan al partidului naţional-ţărănesc de sub şefia d-lui P. Jurgea, convocat pentru Marţi 17 crt. s'a amânat pentru o dată ulterioară.

Coresp.

INFORMAŢII

x Intre d-nii Vilcovici, profesor la Universitatea din Iaşi, şi general Burileanu, profesor la Universitateu din Cluj, s'a făcut o cerere la Ministrul Instrucţiunii publice pentru schimb de catedre reciproce. Cazul este unic pentru învăţământul nostru superior. Ministerul instrucţiunii a trimes cererea Universităţii din Iaşi, pentruca împreună cu Senatul să se pronunţe.

In acest scop consiliul facultăţii de Ştiinţi a fost convocat pentru astăzi ca să discute chestiunea, după care Senatul va aviza.

x Colegul nostru de redactie d. Max Caufman-Dan, suferind un grav accident, a fost internat în spitalul Sf. Spiridon, secţia d-lui prof. dr. Tănăsescu.

Pe lângă numeroşii prieteni colegul nostru a fost vizitat de d. primar Osvald Racoviţa şi tot consiliul Municipal, cu care s'a întreţinut aproape o oră.

x Inscrierile în listele electorale pentru Camera Agricolă, s'au închis. Tabloul a fost trimis judecătoriei.

Inscrieri nu se mai primesc.

x Astă seară va avea loc la primărie ultima şedinţă a comisiunei pentru întocmirea proectului de tarif al taxei ad-valorem.

Taxa nu trece de 25 bani la suta de lei, iar la unele articole e sub cotă.

IEŞENI,
PREGĂTIŢI-VĂ CU TOŢII PENTRU
MARELE BAL ANUAL
MASCAT ŞI COSTUMAT
DAT DE SOC. DE GIMNASTICĂ SPORT ŞI MUZICĂ
IN SALOANELE SALE IN SEARA DE 4 FEBR. A. C.
ORCHESTRA.--JAZZ.--MII DE SURPRIZE.--NOTAŢI BINE DATA DE 4 FEBR.

x Sâmbătă noaptea, poliţia a organizat o puternică razie, la care au participat şi cele două detaşamente de jandarmi din Brăila, aduse pentru menţinerea ordinei. S'au operat 38 arestări.

x Inscrierile la facultatea de drept, pentru sesiunea de examene din Ianuarie 1928 au început în ziua de 10 Ianuarie şi ţin până la 20 Ianuarie.

Examenele încep la 25 Ianuarie 1928.

Se atrage atenţia domnilor studenţi că după 20 Ian. nu se vor mai primi înscrieri la examen sub nici un motiv.

x Sâmbătă după amiază a avut loc adunarea corpului didactic primar sub preşedinţia d-lui Inspector general Sachelarescu. S'a discutat asupra serbărilor şcolare care trebue să se facă de două ori pe lună, conform dispoziţiei Ministerului Instrucţiunii.

S'a întocmit un program asupra viitoarelor serbări.

x A fost dus la Brigada de Urmărire cunoscutul pungaş de buzunare din Chişinău M. Ghetner, prins la Banca Dacia, pe când încerca să dea o lovitură.

x Membrii Societăţei *„Propăşirea Iaşilor"* sunt rugaţi a se întruni astăseară la ora 9 în sala *„Asoc. Med. şi Naturaliştilor"*, dela Muzeul de Ştiinţi Naturale (str. I. C. Brătianu) spre a face comunicări şi a fixa o zi şi o oră mai potrivită pentru adunările săptămânale ale secţiunilor.

x La Brigada de Urmăre este cercetat Vasile Cherchija, care fiind în serviciul unui vier din Calea Galatei, a dispărut cu suma de patru mii lei.

x D. I. Mates din str. Cizmăriei a reclamat poliţiei că astă noapte, din curtea prăvăliei i s'a furat un butoi cu 250 kgr. ulei

ULTIMA ORA

DATA ADUNARII DE LA ALBA-IULIA

Pregătirile naţional-ţărăniştilor

Bucureşti 16 — D. Iuliu Maniu, şeful partidului naţional-ţărănist, pleacă azi la Cluj. In urma consfătuirii avută cu d. I. Mihalache şi ceilalţi fruntaşi naţional-ţărănişti din Capitală, s'a împărţit pe regiuni activitatea pregătitoare a marei adunări dela Alba Iulia.

S'a fixat definitiv ca adunarea să aibă loc în ziua de 5 Martie.

In vechiul regat şi Basarabia acţiunea de pregătire va fi condusă de d. I. Mihalache.

Iar în Ardeal va lucra d. Iuliu Maniu.

Jugoslavia cere:
BALCANII AI BALCANICILOR

Importante declaraţii ale d-lui Marinkovici, îndreptate contra Italiei

Belgrad 16.—Eri s'a deschis la Belgrad congresul anual al partidului democrat. Iau parte 556 delegaţi din toată ţara.

Preşedinte al congresului a fost proclamat d. Davidovici, şeful democraţilor. *D. Davidovici* a ţinut un lung discurs, pronunţându-se pentru o largă remaniere a guvernului. Ac astă părere a obţinut asentimentul marei majorităţi a congresului.

*

D. Marincovici ministru de externe şi membru în partidul democrat, a dezvoltat ideia că trebue menţinut principiul *„Balcanii ai Balcanicilor"*. Făcând aluzie la declaraţiile d-lui Mihalacopulos, ministru de externe al Greciei, d. Marincovici a spus că Jugoslavia a cărei situaţie s'a creat prin sânge şi sacrificii, nu solicită nici o heghemonie, ci doreşte numai independenţa Balcanilor. Pr vine pe fraţii tuturor statelor balcanice că după cinci secole de jertfe, *nu trebue să cadă în ţăpânirea altora.*

Nu dorim să curgă din nou sânge.

Un glas: — Dorim să luptăm din nou.

D. Marincovici:—Nu, nu vrem nici luptă, nici vărsare de sânge, *dar dacă va fi nevoe, vom fi siliţi s'o facem.* Am plăcere să comunic că statul nostru nu este izolat.

D. Marincovic face apoi aluzie la chestia macedoneană. Se pronunţă împotr va acţiunii teroriste, căci acolo unde începe revolverul şi bomba, urmează tunul şi mitraliera.

Deportaţii sovietici protestează

Moscova 16. — Fruntaşii opoziţiei exilaţi în Siberia şi Caucaz au trimis un protest în scris la comitetul de conducere al partidului comunist, cerând anularea ordinelor de deportare.

Convenţia
româno-bulgară

Bucureşti 16.—D. Bilciurescu, ministru plenipotenţiar la Sofia, a sosit Capitală pentru a prezenta guvernului convenţia româno-bulgară cu privire la ridicarea sechestrului asupra averilor supuşilor bulgari în Romînia.

D. Bilciurescu a avut ezi dimineaţă o consfătuire cu d-nul Duca, ad. interim. la externe.

Publicul trece Dunărea înghe:ată
dispreţuind primejdia

Bucureşti 16.—Un redactor al ziarului „Adevărul" a fost eri în Bulgaria, trecând Dunărea la Giurgiu, parcurgând 2 kilometri pe gheaţă.

Ziarul „Adevărul" de azi arată că mii de oameni au trecut în Bulgaria fără paşapoarte, fără autorizaţii sau bilete de liberă petrecere. Autorităţile bulgare şi româneşti nu mai pot ţine piept mulţimii care vrea să se distreze, plimbându-se pe gheaţă. Prefectura jud ţului din Giurgiu a fost asediată de cei care cereau autorizaţii.

In timpul acesta, ghiaţa se topeşte ş pericolul e mare.

*

Tot ziarul „Adevărul" anunţă că eri a trecut pe ghiaţă delRusciuk la Giurgiu, d. Bilciurescu ministrul României la Sofia.

Alte defecţiuni lupiste

Râmnicu-Sarat 16 — Intreaga organizaţie lupistă din Râmnicu Sarat s'a înscris la naţional-ţărănişti.

Rusia dă în judecată
pe devastatorii din Bruxelles

Moscova 16.— Guvernul sovietelor va urmări în justiţie pe devastatorii expoziţiei sovietice din Bruxelles. Guvernul cere ca despăgubiri 50.000 ruble aur.

INFORMAŢII

x *La Ungheni* — Eri a avut loc instalarea comisiunei interimare la Ungheni.

Au participat la această solemnitate d-nii prefect Eduard Lăzărescu, senator Toma, Z pa, Ir.m, V. Voinea, subprefect Kasian etc.

S'a hotărât ca ziua alegerei comunale să fie 11 Mart crt.

Apoi a avut loc o întrunire în sala cinematografului.

x A fost arestat C. Zaharia fără domiciliu, pentru că a furat dela comerciantul Aizic Bercu din Nicolina 17, un val de flanelă.

x A fost înaintat Brigăzii de Urmărire Const. Zaharia din Frumoasa, acuzat de a fi comis un furt la d. Bercu Aizman din str. Nicolina.

ECOURI

— S'a deschis la **Bacău** Bulevardul Carol No. 4 (Telefon 1-11) *Sanatoriu pentru boli de chirurgie generală, boli chirurgicale de femei şi naştere* sub conducerea *Doctorului L. Vadasz* fost asistent la Chirurgie şi la Maternitatea din Paris. Specialist şi operator în boli chirurgicale, de femei şi naşteri.

— *„Magazinul Iaşilor"* anunţă onorata sa clientelă că soldează mărfurile de sezon cu preţuri extrem de reduse. Poate oricine profita de aceasta ocaziune şi să cumpere orice articole necesare, *mai ieftin* ca oriunde.

— *Agenţii comisionari* şi oricare firmă comercială din localitate, care lucrează comerţul de agentură şi comision, sunt invitaţi a lua parte la şedinţa de Luni 16 Ianuarie 1928, ora 9 seara la Sfatul Negustoresc Iaşi pentru continuarea lucrărilor de constituire a asociaţiei Reprezentanţilor de Comerţ şi Industrie.

Neconsolaţii Vasile Lungu soţ şi familia Waniek, aduc pe această cale mulţumirile lor tuturor acelora care au ţinut să ia parte la marea durere ce au încercat prin trecerea în lumea veşnică a dragălaşei lor

MARIA LUNGU
(născută Waniek)

Doctor A. Dascăl
BOLI de COPII şi INTERNE
VENERICE şi SIFILIS
Tratamentul radical al Bienoragiei acute şi cronice. Injecţiile intravenoase cu Neosalvarsan
Consult. şi tratament:
10—12 a. m. şi 2—8 seara
Iaşi, str. Cuza Vodă 42
(casele Cristofor)
vis-a-vis de Camera de Comerţ

DOCTOR
Dora Coslowsky
MAMOŞ
de la clinicile din *Paris* şi *Montpellier*
BOLI DE FEMEI, NAŞTERI
Consult. 3—6 p. m.
Strada Cuza Vodă No. 16

DOCTOR IN MEDICINA
M. WECHSLER
Specializat în Franţa în
ARTA DENTARĂ
Boli de gură şi de dinţi
Consult. 9-12 şi 2-7 p. m.
IAŞI, Str. Ştefan cel Mare 13
Casele Leon Mayer

DOCTOR
Tr. Mihailescu
asistent universitar
chirurg secundar gynecolog la spit. Maternitatea
BOLI DE FEMEI, GENITO-URINARE-SIFILIS
Str. Lăpuşneanu No. 18, etaj
Telefon No. 16
Consult. 1—3

DOCTOR
Sebastian Pineles
medic de spital
Specializat la Paris şi Viena
în boli de copii şi sugaci
Consult. 2—4 p. m.
str. Gh. Mârzescu 16 etaj
(Casele fosta Kessim)

DOCTOR
N. L. Birnberg
Specializat la Paris
Boli interne, boli de femei Naşteri
Tratamentul bolilor de Inimă, plămâni
Curenţi de Inaltă Frecvenţă
IAŞI—STR. CUZA VODA No. 1
(vis-a-vis de Farmacia Jelea)
Consult. 8-10 a. m. şi 3-7 p. m.
Pentru săraci zilnic gratuit

DOCTOR
Frida Ackerman
MAMOŞ
Boli de femei şi copii
Tratament ginecologic
prin Diatermie
Raze ultraviolete
s'a mutat str. Rece No. 2
lângă Institutul de Anatomie
Consult. 3—5 p. m.

DENTISTUL
Fr. Grünberg
cu Institutul dentar, în
Strada Cuza Vodă No. 1
(vis-a-vis de Farmacia Jelea Halta Sărărie)
Execută toate lucrările de chirurgie şi proteză dentară după ultimele cerinţi ale ştiinţei.
Preţuri modeste
Consult. 9—1 şi 2 jum.—7

Dr. H. ZANFT
Specializat la Berlin
Boli de Piele, Sifilis, Venerice
Instalaţiuni speciale pentru tratatament cu
DIATHERMIE
RAZE ULTRAVIOLETE
Consult. 8-11 — 2-7
Stradela Golia No. 9.

DOCTOR
ROSA LUPU
Boli interne, de femei şi copii
Boli venerice
str. Ştefan cel Mare 11 etaj
(Deasupra Soc. Inlesnirea)
Cons.: 10-12 dim. şi 3-6 seara

Disparţia unor copile
Se pare că ele au fost ademenite

D. Comisar Sprinceană, şeful Brigăzii de urmărire, a primit eri o senzaţională reclamaţie.

Comerciantul Iosif Goldstein avea în seviciul său două copile Alexandra şi Nana Dancu, în etate de 14 şi 16 ani.

Ambele copile, au dispărut de câteva zile.

Comerciantul, în reclamaţia lui arată că a observat o femee, dând mereu târcoale în jurul fetelor.

Prin dispariţia fetelor, comerciantul crede că ele au fost ademenite pentru prostituţie.

La Bacău. s'a desfiinţat
taxa ad-valorem

Bacău 16.—In urma stăruinţei d-lui Cr. Cristoveanu senator şi preşedinte al Camerei de Comerţ din localitate s'a redus din bugetul comunei Bacău pe exer. 1928 suma prevăzută ca taxă advalorem, care în anul expirat s'a încasat de la comercianţi în sumă de peste 2 şi jumătate milioane lei.

In şedinţa consiliului comunal, în timpul discuţiei bugetului, d. Eduard Racoviţă deputat şi membru în consiliul comunal, a susţinut desfiinţarea acestei taxe. Bugetul comunei Bacău va însuma, deci, la venituri suma de 28 milioane şi 820 mii 450 lei.

INCENDIU IN CENTRUL VASLUIULUI
— Două imobile nimicite —

Vaslui 16.— Un puternic incendiu s'a declarat astăzi dimineaţă la orele 5, în centrul oraşului, la casele d-lor Steinberg şi Aizenfeld din str. Ştefan cel Mare.

Au fost anunţaţi imediat pompierii. Intre timp ambele corpuri de case erau în flacări. Locatarii treziţi din somn şi înspăimântaţi, abia au putut să-şi salveze lucrurile necesare. Cu ajutorul armatei s'a putut salva şi parte din mobilier.

*

Prima grijă a pompierilor a fost încercuirea focului, ceiace au şi reuşit. Până la orele opt jumătate casele d-lor Steinberg şi Aizenfeld au fost complect distruse.

Au sosit la faţa locului şefii autorităţilor în frunte cu d-nii procuror Bizea, Cocorescu, primarul oraşului, Şova, prefectul judeţului precum şi toată poliţia.

*

S'a deschis imediat o anchetă pentru a se stabili cauzele incendiului. Au fost invitate mai multe persoane la poliţie spre a da unele lămuriri.

Nu se ştie încă de la cine a pornit focul.

Cercetările continuă.

*

Comisia de anchetă făcând primele evaluări, a constatat că pagubele se ridică la două milioane lei.

*

Cercetările au stabilit că focul a luat naştere de la locuinţa d-lui Steinberg şi a distrus complect locuinţele d-lor Herşcu Steinberg, H. Veinstein şi Eizenfeld. Banca de credit mărunt a reuşit să-şi salveze complect registrele şi scriptele.

CORESP.

Pentru recordul duratei
cu aeroplanul

Londra 16. — Din New-York se anunţă că aviatorul Chamberlin n'a reuşit în prima încercare de a bate recordul de durată deţinut de aviatorul german Risticz. Dar va face o nouă încercare, probabil chiar astăzi.

Dowgalewski spre Paris

Kovno 16.— Din Moscova se anunţă că d. Dowgalewski, noul ministru al Rusiei la Paris, a plecat spre a-şi lua postul în primire. In trecerea prin Berlin, va avea astăzi o întrevedere cu ambasadorul Krestinski.

Regaliştii greci gata de lovitură
Armata şi marina devin monarhiste

Atena 16.—Eri a avut loc la Atena o mare manifestaţie a regaliştilor. Oraşul părea în plină revoluţie.

La întrunire, oratorii regalişti au protestat contra umilinţelor la care a fost supusă Grecia cu ocazia încheerii împrumutului în străinătate.

Câteva mii de manifestanţi, la carâ s'a adăogat lumea de pe stradă, au pornit spre centrul oraşului cerând reintronarea monarhiei.

Guvernul alarmat, a scos toată poliţia şi jandarmeria. Insă chiar în momentul când se socoteau stăpân pe situaţie, marinarii sosiţi de de vapoarele din port au atacat pe poliţişti.

Faţă de această situaţie, guvernul a adus mari forţe armate Există însă temeri că mai toate unităţile militare au devenit regaliste.

Kronprinţul candidează
la preşidinţia Germaniei?

Berlin 16.—Partidele politice de dreapta, cercetând situaţia în eventualitatea morţii preşedintelui Hindenburg, caută care ar fi persoana cea mai indicată la succesiunea în înaltul post.

Fostul Kronprinţ a revenit din nou la ordinea zilei. Mulţi doresc ca fiul lui Wilhelm II să ia conducerea Germaniei.

Averescanii se leapădă
de antisemitism

Bucureşti 16.— Eri a avut loc în Capitală o întrunire a organizaţiei partidului poporului.

S'a discutat chestia svonului că partidul poporului ar fi devenit partid antisemit.

D. Trancu-Iaşi a desmint acestă versiune, şi a declarat că dacă părerile antisemite sunt împărtăşite de fruntaşii partidului, d-sa demisionează nu numai din şefia organizaţiei Capitalei, dar chiar din partid.

D. Otetelişanu a vorbit în acelaş sens, apărând pe d. Goga.

Sinuciderea unui comerciant

Bucureşti 16.— Aseară la orele 10 s'a sinucis cu un foc de revolver în inimă comerciantul de încălţăminte Agob Agonnian din str. Făinari 3.

El îşi plasase toţi banii în împrumuturi, dar toţi debitorii l-au înşelat.

x Intrucât studenţii au anunţat o întrunire de protestare contra menţinerii sub stare de arest a patru colegi ai lor, autorităţile ieşene au luat măsuri pentru orice eventualitate.

Nu se dizolvă
Consiliul judeţean ieşan

Cine sunt vinovaţi de neregulile săvârşite în administraţia jud. Iaşi

Bucureşti 16— In ziua de 10 Ianuarie crt. Consiliul superior administrativ s'a întrunit la Ministerul de Interne, pentru a se da hotărârea în chestiunea dizolvărei consiliului judeţean ieşan.

Consiliul a examinat raportul de anchetă al d-lui inspector general D. Cristea, cu privire la neregulile săvârşite în administraţi jud. Iaşi.

In urma cetirei dosarului consiliul superior administrativ a dat următoarea deciziunei.

Nu se dizolvă consiliul judeţean Ieşan

Constatând faptele ilegale comise în şedinţele din sesiunele consiliului judeţean din 1926, fapte care *nu pot constitui un act de rea credinţă* în administrarea afacerilor jud. Iaşi; ar neregulile săvârşite în privinţa carnetelor de identitate şi aprobarea ofertei a doi fotografi din Iaşi, pentru executarea fotografiilor pentru aceste carnete, fiind acte pentru care s'au făcut vinovaţi numai membrii delegaţiunei permanente judeţeană şi prefectul.

Că celelalte învinuiri astfel cum sunt expuse în raportul de anchetă al d-lui inspector Cristea, constituesc acte de rea credinţă ce cad în sarcina prefectului şi a delegaţiunei permanente, este necesar a se sezisa consiliul acelui judeţ spre a se pronunţa dacă este caz ca membrii delegaţiunei permanente să fie îndepărtaţi din funcţie, Consiliul în virtutea articolului II al 4 din legea sa organică, dă avizul că *nu este loc la dizolvarea consiliului jud. Iaşi.*

Pe de altă parte Consiliul superior ad-tiv, declară nulitatea încheerilor consiliului judeţean ieşan din şedinţele dela 16 Noembrie 1926, privitoare la carnetele de identitate şi din 9 Ianuarie 1926 privitoare la înfiinţare de taxe pentru camera de agricultură, ca fiind luate cu violarea legii.

STIRI DIN TARĂ ŞI STRĂINATATE

ASPECTE

(Continuare din pag. I-a)

De unde se vede că presa în genere este considerată de oligarhia noastră ca una din primejdiile cele mai mari pentru existenta ei; de unde se vede că dușmănia acestei oligarhii poate merge oricît de departe cînd e vorba de luarea măsurilor în contra gazetarilor și a drepturilor lor.

Ce este de făcut acum, în ajunul codificării acestor măsuri abuzive? Se impune o manifestație grandioasă a tuturor acelora pentru care scrisul înseamnă și altceva decât un mijloc de șantaj sau de distracție: scriitorii și ziariștii împreună trebue să manifesteze în asemenea mod, încît guvernul să înțeleagă că intențiile sale reacționare nu pot fi traduse în fapt.

Vremea trece; parlamentul gata la orice se înfrunește în curând și e sigur că într'o ședință de noapte va vota — cu ochii închiși— proectul emanat din voința dictatorială a d-lui Duca.

Vremea trece; consfătuiri și conciliabule sânt de prisos, sânt inutile; se impune convocarea de urgență a unui mare congres al tuturor mânuitorilor condeiului: romancieri, nuveliști, poeți, dramaturgi, gazetari, cari — toți împreună — să spună parlamentarilor un viguros „nu se poate".

Și, alături de ei, va fi toată țara sătulă de abuz, samavolnicie și dictatură; dar manfestația trebue să se producă fără întârziere, pentrucă asasinii libertăților cetățenești se pregătesc să dea lovitura cât mai repede.

G. SPINA

Cum va fi rezolvat

numerus clausus în Ungaria

Budapesta (Ceps).— Zilele acestea a avut loc o conferință a partidului creștin maghiar care s'a ocupat în special cu proectul revizuirii lui numerus clausus. Partidul social-creștin a propus guvernului unele amendamente, însă ministrul Vass a recomandat să primească proectul așa cum a fost redactat de guvern.

Conferința a constatat că proectul guvernamental satisface cerințele partidului social-creștin. Guvernul trebue să ia în considerație propaganda externă împotriva Ungariei pe tema lui numerus clausus și pe de altă parte, asigură că legea va fi executată ca până în prezent. Conferința recunoaște că e necesar de a se adapta intereselor politico-externe și că aceasta e posibil fără a se renunța la principiile fundamentale ale partidului.

x D. Trayan Ionașcu a fost recomandat ca suplinitor al catedrei de filozofia dreptului.

Franța ne refuză împrumutul?

Ziarul comunist „Humanité" anunță că tratativele în Franța pentru împrumutul român, ar fi eșuat. Guvernul francez ar fi refuzat aprobarea împrumutului pe motiv că se află în ajunul alegerilor generale și că are nevoe de bani pentru stabilizarea francului.

Scont și stabilizare

Critici aduse Băncei Naționale

Anunțăm în altă parte a ziarului că Banca Națională pune mite a și mări cu 4 miliarde jumătate volumul de scont pe anul în curs.

Această promisiune este aspru criticată de ziarele opoziției care pun chestiunea în felul următor:

Ziarele liberale anunțaseră că se va face stabilizarea leului pe baza unei emisiuni de un miliard 400 milioane lei aur. Or prin sporirea volumului scontului cu 4 și jum. miliarde, se ajunge la un volum general de 14 și jum. miliarde la valuta actuală, ceiace reprezintă numai 425 milioane lei aur. Cum rămâne deci cu stabilizarea?

Știri din Huși

Huși *Proect edilitar.*— Dat fiind că localul prefecturii a devenit neîncăpător pentru toate serviciile dependente, și cum prin alipirea noilor comune basarabene de județul Falciu, s'au intensificat și mai mult lucrările administrative, s'a proectat ridicarea unui etaj asupra actualei clădiri.

Planurile au fost întocmite de d. Scărlătescu inginerul comunei.

Dacă proectul va fi aprobat, atunci lucrările vor începe în vara anului curent.

Scumpirea pâinii. — Începând dela data de 17 crt. pâinea la toate calități e se va scumpi cu un leu la chilogram.

Populația speră că odată cu majorarea prețului, cel puțin calitatea va fi mai bună.

Inaugurare—Donație.— Cu ocazia inaugerării clădiri construite de societatea *Baladera* pentru mărirea întreprinderiei, s'a făcut de către D-nii David Rațăilă și Samy Kohn proprietarii fabricei, mai multe donațiuni în numerar în scopuri filantropice.

Pentru azilul de bătrâni au donat suma de 1000 lei.

Tot cu această ocazie au dat o agapă care a avut loc în salonul fabricei și la care au participat numeroși invitați.

Au închinat pentru proprietatea întreprinderii: d-nii Iosef Segal droghist, Noe Schapira comerciant și Arn Frucht directorul Băncei de credit mărunt.

Leontin

Nenorocire la o vânătoare

Vroind să ucidă un porc mistreț, un vânător împușcă pe un camarad.

Piatra-Neamț. — O impresionantă nenorocire a fost comunicată ieri autorităților.

In jurul satului Sărbești și-a făcut apariția un [porc mistreț.

Doi săteni Iftimie Pavele, cu Const. Moșu și-au propus să vâneze bestia.

Acum câteva nopți, ambi săteni au eșit din sat postându-se la pândă.

După trecere de un ceas, Iftimie Pavelescu zări o mogâldeață furișându-se printre tufișuri.

Crezând că e porcul Pavelescu a tras un foc de armă.

Dar care i-a fost surprinderea de a fi auzit imediat un țipăt omenesc. Mogâldeața nu era decât tovarășul său de pândă, care vroind să-i facă o șotie, se furișa în patru labe.

Grav rănit, Moșu a fost internat în spital.

Furt prin efracție

la liceul din Piatra-Neamț

Piatra-Neamț.—In noaptea de 13 Ianuar indivizi necunoscuți s'au introdus în cancelaria liceului „Petru Rareș" au spart casa de bani și au furat 40.000 lei.

Hoții au pătruns în liceu printr'un geam dela pivniță. Ușa cancelariei au deschis-o cu chei potrivite.

Apoi au târât casa de bani până în pivniță unde au operat în liniște, spărgând poarta casetei.

Se pare că furtul a fost pregătit din vreme, iar cei care au operat știau bine meșteșugul caselor de fier.

Paguba ar fi mult mai mare, dacă nu s'ar fi depus cu o zi înainte la administrația financiară o sumă de 200,000 lei.

Au început cercetări. Un servitor al liceului a fost reținut la poliție.

Două crime în jud. Iași

Alaltăeri dimineață a venit la cârciuma lui Ion Hristea din com. Lungani-Iași, săteanul Ion Arsene, din același comună.

Arsene s'a întâlnit în cârciumă cu vre'o doi consăteni, și toți s'au pus pe băutură.

Cheful a ținut până la prânz, când sătenii au pornit de la cârciumă, fără a plăti.

Ion Hristea, patronul, a oprit pe săteni cerându-le să achite consumațiunea; dar aceștia s'au opus.

Cheflii s'au dedat la ceartă, apoi la bătae. Ion Hristea a lovit pe săteanul Arsene cu un par în cap, omorându-l pe loc.

Criminalul a fost arestat.

O ceartă cu urmări fatale

Sătenii Ștefan Bantu și Alexa Dumitriu din com. Ciurea-Iași, se întorceau Duminică dimineața de la Iași spre casele lor.

In drum aceștia s'au întâlnit cu consăteanul lor, Ion Cincu.

Din vorbă în vorbă, aceștia s'au luat la ceartă, care curând a degenerat în bătae.

Ion Cincu a fost grav lovit de ceilalți doi săteni, având mai multe răni la cap și pe corp.

Eri dimineață, Cincu a încetat din viață.

Criminalii au fost arestați.

UN DISPENSAR

pentru boli de ochi

In urma înmulțirei cazurilor de conjuctivită granuloasă și în genere a bolilor de ochi, în școli și în populațiunea civilă, d. Ministru al Sănătății, după insistențele depuse de d. Inspector dr. Cazacu, a hotărât înființarea în acest oraș a unui dispensar de boli de ochi, și care se va deschide pe ziua de 20 Ianuarie a. c.

Această instituție de specialitate, de care se simțea absolută nevoe pentru populațiunea lipsită de mijloace este înzestrată cu tot instrumentorul de specialitate necesar, putându-se face *orce cousultațiuni de boli de ochi, prescripții de ochelari și orce fel de operații* și este pusă sub conducerea apreciatului oculist Dr. V. Cerchez.

Dispensarul va fi deschis în toate zilele între orele 10—12 dimineața iar duminicile de la 11—12 și se află pe str. G. Enescu (Vovideniei) lângă dispensarul disp. III.

INFORMAȚII

x *D. Victor Iamandi desminte iarăși o scrisoare, pe care unii cu afirmat că ar fi scris-o. Suntem deprinși cu astfel de desminții, de când cu telegrama, pe care a adresat-o d lui Manoilescu, în ziua achitărei sale.*

Dar cine s'ar putea îndoi că d. Iamandi este de bună credință, când face astfel de desminții? To'ul se reduce de sigur, la o problemă de relativitate. Este la mijloc o simplă chestiună de: când și unde...

x *D. Bănescu, profesor universitar la Cluj și deputat liberal a refuzat să susție acuzarea în procesul profesorului Ghiulea, pentru cunoscutul articol publicat în „Dreptatea".*

In apărarea d-lui Ghiulea s'au înscris un mare număr de profesori universitari în fruntea cărora este d. prof. Racovitza, președintele Academiei și reprezentantul universității din Cluj în senat.

x Concertul tenorului Stroescu, care urma să aibă loc astă seară, s'a amânat pentru ziua de 8 Februarie, din cauza unei subite indispoziții a distinsului cântăreț.

x La Cluj au fost arestați d-nii dr. Moldovan, Al. Keszluri-Olteanu publicist, Dunca student și dr. Cotruș, învinuiți ca autori morali ai devastărilor antisemite.

x Ministerul lucrărilor publice a aprobat cererea primăriei Municipiului Iași, de a se putea aproviziona cu granit din Carierele statului din Basarabia, care revine cu mult mai eftin.

x Consiliul jud. Bacău a fost dizolvat. Alegerea unui nou consiliu se va face în ziua de 18 Februar.

x *Curtea cu juri* seziunea de iarnă, își începe azi ședințele.

Curtea va fi prezidată de d. consilier Gh. Volenti, iar asesori sunt d-nii judecători M. Păcurariu și E. Spiridonescu.

Azi se judecă în contumucie, procesul de atentat la pudoare cu violență, intentat avocatului Abram Deronovschi din Ungheni

x La Piatra-Neamț nu s'au putut încă descoperi autorii profanărei cimitirului evreesc.

Azi camera de punere sub acuzare va judeca apelul Parchetului de Neamț contra infirmărei mandatului de arestare a funcționarului C. Vasiliu acuzat de a fi unul din profanatori.

x Tribunalul Secția I, va judeca mâine procesul celor 6 studenți acuzați de a fi comis devastările din Păcurari.

Studenții arestați sunt Buzoianu, Sârbulescu, Popa și Rusu Andrian, iar ceilalți doi Lates și Berljan sunt liberi.

x *Dramă familiară.* — D-na Mogâldea, în etate de 19 ani, soția cunoscutului avocat din Craiova, în urma unei certe cu soțul ei, și-a descărcat un foc de revolver în abdomen, într'o camera a hotelului Athenée Palace din București. Sinucigașa zace la spitalul Colțea, în stare foarte gravă.

x Doctorul **Broner** *specialis mamoș*, boli de femei, consultă de la 2 până la 6 p. m.

x UN SPECTACOL ALES.— Vineri 17 Februar va avea loc, la Teatrul Național, un spectacol extraordinar, cu tragedia în versuri *„Sapho"*, în rolul titular cu marea noastră tragediană AGATHA BÂRSESCU.

x *Mersul scarlatinei.*—In spitalul central de izolare se găsesc astăzi internați *o sută* bolnavi de scarlatină, atât din oraș cât și din județ.

Pe ziua de eri s'au mai declarat trei cazuri de scarlatină: două în str. Păcurari și unul în Tătărași. Un bolnav de erisipel a fost adus de la spitalul Sf. Spiridon (clinica d-lui prof. dr. Angiel).

x TĂIATA DE TREN.—Astă noapte s'a găsit pe linia ferată între stațiile Soco a-Crești, cadavrul oribil mutilat al unei femei.

Din cercetările făcute până acum, nu s'a putut stabili identitatea victimei. Se crede că la mijloc este o sinucidere.

Cercetările continuă.

x Rectoratul Universității noastre anunță că autorizațiile date anterior studenților pentru ținere de întruniri, conferințe și baluri de orce natură, se anulează în urma ultimei dispoziții a Ministerului Instrucțiunii publice.

x *Salarizarea profesorilor universitari.*— O adresă sosită la Rectoratul Universității din localitate anunță că profesorii care ocupă efectiv două funcțiuni bugetare retribuite de stat, vor primi pentru una din funcțiuni întregul spor de scumpete cuvenit acelei retribuțiuni, iar la cealaltă numai 50 la sută din sporul de scumpete cuvenit acestei a doua retribuțiuni. Adaosul de familie se acordă numai o singură dată.

Dispoziția aceasta se pune în aplicare retroactiv de la 1 Octombrie 1927.

x Poimâine Miercuri 18 crt. facultatea de teologie din Chișinău își serbează patronul. După săvârșirea liturghiei va rosti o cuvântare păr. Cicerone Iordăchescu. La această solemnitate a fost invitat și ministrul Instrucțiunii publice, dr. Anghelescu.

x **Teatrul Național.** — Agenția Brașcu aduce la cunoștința Publicului, că a pus în vânzare biletele următoarelor spectacole, ce vor avea loc în sala Teatrului Național după cum urmează:

Mercuri 25 Ianuarie, *Invierea*, de Tolstoi, cu Doamna Marioara Voiculescu.

*

S'au mai anunțat următoarele spectacole:

Turneul marelor tragediene: *Irma* și *Ema Gramatica.*

Turneul echipei Teatrului Național din București cu doamna *Agepsina Macri-Eftimiu.*

Omul cu mârțoaga, comedie în 4 acte de G. Ciprian rolul principal fiind jucat de autor.

Informațiuni la Agenția Brașcu.

— Astăzi se reprezintă la Sidoli un program nou „Tentație" sau „o femeie care compromite" este noua dramă modernă cu primele roluri încredințate d-rei Lya de Putty, Ben-Lyon etc. — Al 2-lea film „Când soții nu se cunosc" complectează programul. — Pe lângă orchestra proprie mai acompaniază zilnic un jazz band puternic al Reg. 7 Roș. 20 persoane sub conduc. șefului d. Sub. Loct. Leifer.

România
Corpul Portărelor Trib. Iași
PUBLICAȚIUNE No. 5
Anul 1928 luna Ianuarie 12 zile

Se publică spre cunoștința generală că conform ordonanței Trib. Iași sec. III-a No. 9866 | 1927 se va vinde prin licitație publică în ziua de 25 Ianuarie 1928, ora 10 a. m. averea gajată de firma Ana Kassap & Horovitz din Iași strada Ștefan cel Mare No. 68 și anume 8 baloturi bumbac a câte 30 pachete marca Doi Lei signele O. S. M. D. și extra 16; marca Crepi D. signele G. O. și O. R; marca Roe acri Mils signele G. O. și O. K. și marca Sacaz signele G. O. și G. O. la pretenția Băncei de Credit și Industrie S. A.

Vânzarea se va face în Iași, str. Ștefan cel Mare No. 8 domiciliul creditorului gajist pe bani gata și în asistența grefierului respectiv.

Șef Portărel, Indescifrabil
Secretar, Munteanu

PUBLICAȚIE
No. 45

Se aduce la cunoștința generală că în ziua de 25 Ianuarie 1928 ora 10 dimineața se va ține la Garnizoana Iași strada Carol No. 54, licitație publică cu oferte închise pentru vinderea deșeurilor vechi de pânzeturi, postav, pielărie, curelărie și bocanci aflate asupra corpurilor din Garnizoana Iași.

Licitația se va ține în conformitate cu dispozițiunile art. 72 și 83 din legea contabilității publice a statului.

Caetul de sarcine se poate vedea la garnizoană în orice zi de lucru între orele 8—12 dim.

Odată cu ofertele, concurenții vor depune și garanția de 10 la sută asupra valorei reformăturilor pentru care licitează, numai în recipisa casei de depuneri sau Administrația Financiară.

Comand. Garnizoanei Iași
Colonel, MACRI

DOCTOR
HERMANN MORGENSTERN
Specialist din Viena
pentru
BOLI INTERNE ȘI VENERICE
Tratament modern al bolilor *de Inimă, Plămâni și Stomac*
Injecții cu *Insulin* contra *Diabetului* (zahar)
RAZE ULTRAVIOLETE
BAI DE LUMINA
s'a mutat în strada Cuza Vodă 6 colț Sărăriei
(Deasupra Farmacia Ieiea)
Consult. 9-1 a. m. și 3-8 p. m.

CRONICA LITERARA

(Continuare din pag. I-a)

Demostene Botez e urmărit de ideia morții, în tovărășia căreia simte spaima singurătății absolute și definitive a omului.

Gîndește-te că într'o zi ai să mori.
Gîndește-te 'ntro clipă de șasezeci de ori.
S'adormi și să te scoli cu același gînd,
Să-l porți mereu în tine, tremurînd,
Chinuitor și încăpățînat...
. . . . . .
Întinde-mi mîna ta cît mai curînd,
Să nu fiu singur eu cu-același gînd.
Dă-mi mîna ta și tu, și tu, și voi,
Să știe fiecare că sînt doi.
(Memento)

In tema morții, care foarte ușor poate duce spre banal, se vede calitatea pură și nouă a poeziei d-lui Botez.

*

Una din caracteristicile ultimului volum este evoluția poetului către poemul în care predomină descripția. Găsim chiar un titlu suggestiv: „Gravură simplă"... Aici are cîmp deschis inventatorul de imagini, pictorul meșter. Tablou din „Utreni" e următorul:

Ca într'o vale-adîncă fără seamă
Sonor cad bolovanii de aramă,
Și sunetul acum e o cascadă,
Acum se'nalță ca o colonadă...

In strane mînecile iar se sbat,
De parcă întunericu-a visat.

Pe cînd, pe coama muntelui de sus,
O lună plină palidă și clară,
Insamnă-aureola lui Isus
Ce va veni pe-acolo 'n astă seară.

D. Botez întrebuințează bine și paleta luminoasă.

Ca 'ntr'o grădină straniu suspendată
Prin aer leneș tremură culori,
De parcă-ar fi buchete mari de flori
In ape retlectate încă-odată,
Ca'ntr'o grădină straniu suspendată.
(Veneția)

Instinctul psihologic, atît de caracteristic și de interesant în toată poezia lui Demostene Botez, se ascute și se adîncește.

Chipul meu în negru geam
Joacă'n ape de mormînt.
Eu credeam că nu mai sînt
Și mă văd în geam.
(Iubita a murit)

Uneori într'o imagină concentrează o întreagă pagină de analiză:

Te-aștept. E pretutindeni Primăvară...
Iubirea crește, noi ca o povară.
(Iubire)

Mai puțin gustăm bucățile cu considerații de psihologie generală („Uitâm").

Afirmația făcută de unii recenzenți că în „Zilele Vieții" se găsesc prea multe repetări, nu e decât în parte justificată. De altfel, aceste repetări își au și ele explicația: însăși viața se repetă și e natural ca într'un ciclu despre om și despre zile să găsim atitudini sufletești înrudite.

In ultimul volum descoperim sarcasm și ironie exprimate cu frumoase versuri martelate („Scheletului", „Viața Viitoare"). Demostene Botez nu-și strînge cu sgîrcenie sufletul subt o carapace de sidef, ci desface aripi largi și cheamă la el pe oricine. Aceasta e „Religia" lui:

Omule, care-ai trecut pe lîngă mine
Purtînd tăcut dureri ce nu le spui,
Dacă-ai iubit durerea orișicui —
Dă-mi sarcina tăcerilor din tine.

Câteva poeme în proză ne fac să asociem numele lui Baudelaire. El a scris „Spleen de Paris". Demostene Botez a pus „Spleen de Iași" în toate versurile lui. Dar poemul în proză cere o excepțională prezentare formală, un stil lucrat cu mare artă, — sforțări pe care spontaneitatea dusă uneori până la familiar și la expeditiv a poetului eșean le respinge hotărît.

„Zilele Vieții" sânt scrise fără preocupări stilistice. Aceasta face ca stilul „demostenian" să apară și mai evident, cu toate calitățile și defectele lui. Nu vom „dovedi" afirmațiile acestea, ci vom îndemna pe fiecare să deschidă cartea zilelor vieții. Nădăjduim că mulți din cititorii ei se vor simți schimbați după ce o vor închide. Nu trebue să dorim unui scriitor, spune Paul Valery, nici admirația, nici laudele, ci atenția pasionată, fie chiar critică, a lectorului, senzația că a transformat adânc felul de a simți sau a gândi al câtorva ființe...

Stejar Ionescu

BIBLIOTECA UNIVERSITĂȚII -IAȘI-

ANUL XXIV . 6199

3 LEI EXEMPLARUL

MERCURI 18 IANUARIE 1928

ABONAMENTE

Lei 1000 pe un an
„ 500 „ 6 luni
„ 300 „ 3 luni

OPINIA

ZIAR POLITIC COTIDIAN

ANUNCIURI

se primesc la toate Agențiile de Publicitate și la Administrația ziarului Iași—Str. Gh. Mârzescu 17

Taxa comunală ad-valorem

Amatori prin excelență de paradoxe, pe care le amestecam în toate manifestările vieței noastre,—nu degeaba suntem de viță latină—la noi provizoratele au întotdeauna tendința de a se permanentiza.

Desființate prin legea Costinescu, acum aproape un sfert de veac, cu tot alaiul cuvenit unei reforme considerată ca un real progres, taxele comunale, —care se percepeau în vremuri asupra tuturor mărfurilor, la învechitele bariere ale orașelor,— au reînviat încetul cu încetul. La început subt o formă mai timidă, mai apoi subt o formă mai puțin timidă, considerată însă ca provizorie, a taxelor așa zise de refacere a orașelor, —în epoca de nestabilitate a regimului nostru fiscal și monetar,—ele tind să se permanentizeze astăzi, subt forma mai recentă a taxelor ad-valorem, atât de scumpe administrației noastre comunale.

Nu contestăm de sigur, că nevoile bănești ale orașelor noastre, pe care statul nu le mai poate ajuta astăzi cu nimic, sunt extrem de ridicate.

Nu contestăm de asemenea, că în special nevoile bănești ale Iașului, care a suferit atât de mult de pe urma războiului și a trecutei administrații comunale, sunt considerabile. Ne întrebăm însă, dacă administrația comunală nu are la dispoziția ei alte mijloace, pentru a-și spori veniturile sale și de ce, dacă are nevoe de noi mijloace bănești, nu recurge la calea impozitelor directe mai puțin bogate în consecințe, pentru viața economică a târgului.

*

Sistem comod

Sistemul impunerei, la anumite taxe, a mărfurilor, care intră în oraș, este firește foarte comod. În aparență, el produce venituri fără ca contribuabilul să le simtă.

Sistemul acesta apare, cu atât mai comod, cu cât mulțumită lui, veniturile sunt încasate fără osteneala primăriei, prin intermediul negustorilor, prin intermediul unor oameni comozi de controlat deci, fiecare dintre ei constituind un devotat și corect agent fiscal comunal.

Dar dacă sistemul taxelor ad-valorem prezintă oarecare avantaje, vexatoriu cum este în fond pentru negustori, el prezintă în același timp și nenumărate inconveniente.

Taxă care scumpește traiul

Cert este în primul rând, că nu există factor mai important de scumpire a traiului, de cât taxele ad-valorem. Lovind orbește, oricare marfă și ori ce produs, de îndată ce împrumuta vr'una din străzile Iașului, ele nu pot duce, de cât la o ridicare a prețului tuturor obiectelor necesare traiului și aceasta cu atât mai mult, cu cât negustorul care la intrarea mărfei în prăvălia lui, va trebui să achite taxele ad-valorem anticipat — taxe care se cifrează la sume destul de importante adesea ori — și care va aștepta apoi, săptămâni și uneori luni întregi, ca să recupereze de la consumatori taxele plătite cu anticipație, va scumpi marfa vândută, nu numai cu valoarea taxelor, dar și cu dobânda aferentă la banii pe care i-a împrumutat, în momentul când a achitat aceste taxe.

Se lovește în populația nevoiașă

Taxele fiind ad-valorem, vor zice însă unii, ele ating numai pe cei bogați și cruță tocmai pe cei săraci. Profundă eroare. Dacă taxele ad-valorem ar atinge numai pe consumatorul bogat, ele ar deveni inutile la Iași. Într'un oraș sărac ca al nostru, în care cei bogați pot fi numărați pe degetele dela o singură mână numai, o taxă care s'ar adresa exclusiv celor bogați, n'ar produce absolut nici un venit. Și dacă taxele ad-valorem sunt într'adevăr producătoare de venit, ele îndeplinesc acest serviciu, grație numai faptului că lovesc obiectele cele mai uzurale, mărfurile care se consumă în cea mai mare cantitate. Ele se adresează astfel marelui public consumator, în primul rând și deci mai ales celor mai nevoiași.

Stânjenirea vieții economice

Taxele ad-valorem înăsprind fiscalitatea apăsătoare a statului, vor înceteni apoi însuși tempo-ul atât de lent, în care evoluiază în momentul de față, întreaga viață economică a Iașului.

Într'o epocă ca aceasta, în care banii care sunt atât de scumpi, se găsesc atât de greu, impozitul acesta, plătit cu anticipație, de către negustori la primirea mărfurilor în prăvălie nu poate constitui decât o gravă piedică pusă în calea desvoltării vieții economice a Iașului.

Abstracție făcând de alte multe inconveniente ale taxelor ad-valorem, nu trebue să uităm apoi, ca în definitiv viața economică a târgului nostru nu s'ar putea dezvolta, decât dacă Iașul ar deveni un centru de aprovizionare, un centru de afaceri și de întreprinderi comerciale, pentru o bună parte a Moldovei întregite.

Taxele ad-valorem scumpind mărfurile, nu pot de cât îndepărta, pe acei care, ar fi tentați să se aprovizioneze la Iași.

Taxele acestea apoi, la care se mai adauga pe lângă taxele statului acele ale Camerei de comerț, ca și acele ale inexistentei noastre camere de agricultură, sunt de natură a îndepărta de la trecerea prin Iași, chiar pe acei pe care în mod firesc, din cauza situațiunei geografice, aduc mărfuri și mai ales produse agricole, spre a le încărca în gara noastră. Gările imediat învecinate cu Iașul vor fi utilizate, din cauza prea multelor taxe, în vederea acestui tranzit, spre marea pagubă a oropsitului nostru oraș.

*

Popularitate ieftenă

Să tem edilii noștri, că și-ar pierde popularitatea, dacă ar mai veni cu noi impozite directe, pentru a acoperi nevoile orașului. Să nu aibă o atare grijă și să nu se preocupe de o eftină popularitate.

Edilii noștri să nu uite, că un oraș nu-și poate creia venituri mari, care să nu fie împovărătoare pentru locuitori, de cât dacă întreaga sa viață economică se găsește în plină prosperitate. O administrație comunală conștientă, trebue să se preocupe, în primul rând, de mijloacele de a accelera ritmul întregei vieți economice a târgului, pe care îl administrează. Numai când viața economică pulsează cu energie, numai când mijloacele de câștig abundează pentru fiecare, numai atunci și veniturile comunei pot crește fără a sufoca pe contribuabil.

Chibzuita întrebuințare a fondurilor comunale

O singură preocupare să aibă astăzi edilii noștri; întrebuințarea fondurilor. Căci dacă nimeni nu-i indiferent la ceia ce plătește, tot astfel nimeni nu se mai desinteresează de modul în care, administrația comunală întrebuințează banii, ce îi sunt încredințați. În ziua, în care fiecare va căpăta certitudinea, că banii lui sunt folosiți numai exclusiv în interesul general și veniturile comunei vor putea crește, dările încasându-se cu mult mai multă ușurință.

Din toată lumea

Omul care refuză bani.— Parlamentarul francez de Moro-Giafferi are capricii care în epoca noastră, sânt cel puțin curioase. Deputatul refuză regulat să primească diurnele, care adunate la un loc au ajuns să formeze suma respectabilă de 45,000 franci. Camera l-a avizat de curând că va întrebuința suma în scopuri de binefacere. Dar de Moro-Giafferi, auzind lucrul acesta, a preferat el însuși să facă opera de caritate. Și numai astfel deputatul a fost silit să-și ridice diurna parlamentară.

*

Copil precoce. — Wienerl Kradelstein, băețașul de 8 ani al unui misit din Nauheim (Austria), este într'adevăr un copil precoce. Până astăzi el a avut 12 iubite, pe care le-a părăsit după câteva săptămâni de dragoste intensă.

„Der schöne Wienerl" (frumosul Wienerl), cum e supranumit prin partea locului, spune că-i plac „variațiile" în materie de sentimente. Tânărul amorez primește astfel în fiecare zi scrisori înflăcărate și cadouri de tot felul. De curând Dorina Melld, o fetiță de 10 ani, a încercat chiar să se sinucidă, fiindcă Wienerl a refuzat... s'o sărute. De atunci bătrânul Kradelstein, tatăl copilului adorat, i-a interzis acestuia „să mai facă dragoste". Totuși Wienerl nu vrea să asculte...

*

Pentru un sărut. — Ioseph Brautmann și Stella Adèle sânt doi actori de varieteu la Berlin. Ei joacă în fiecare seară cu un strălucit succes un sketch vesel, pe care cei doi interpreți îl sfârșesc cu un sărut lung și voluptos.

De curând însă soții Brautmann s'au certat serios între ei și n'au mai vrut să se sărute pe scenă. Directorul varieteului la început i-a avertizat și fiindcă artiștii au rămas intransigenți, i-a congediat pe amândoi. Astăzi soții Brautmann duc o viață vecină cu mizeria. Și toate astea... pentru un sărut.

*

Proces pentru o budincă.— Cum era și natural, faptul s'a petrecut în America, la New-York. Hotelierul Rob Walker, care e un om foarte zgârcit, și-a dat în judecată menajera, fiindcă i-a ars o budincă. Hotelierul cere ca bucătăreasa să—i plătească costul prăjiturei, în afară de cheltuelile de judecată. Tribunalul însă a achitat pe menajeră, motivând că asemenea accidente culinare se pot întâmpla oricui și oricând. Ca singură răzbunare, Walker și-a congediat bucătăreasa.

FRĂMÂNTĂRILE DIN GRECIA

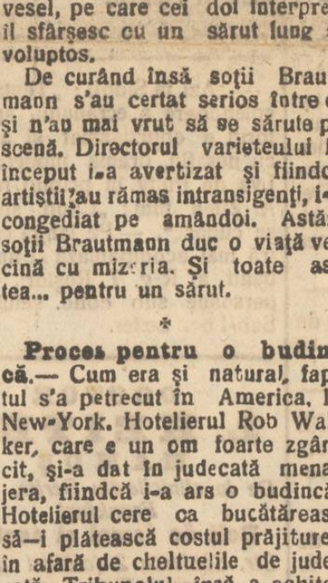

D. VENIZELOS

fruntașul vieții politice grecești despre care se spune că e un partizan al restaurării monarhice.

In pag. 3-a

Ultima Oră

telegrafică și telefonică

CONGRESUL PAN-AMERICAN

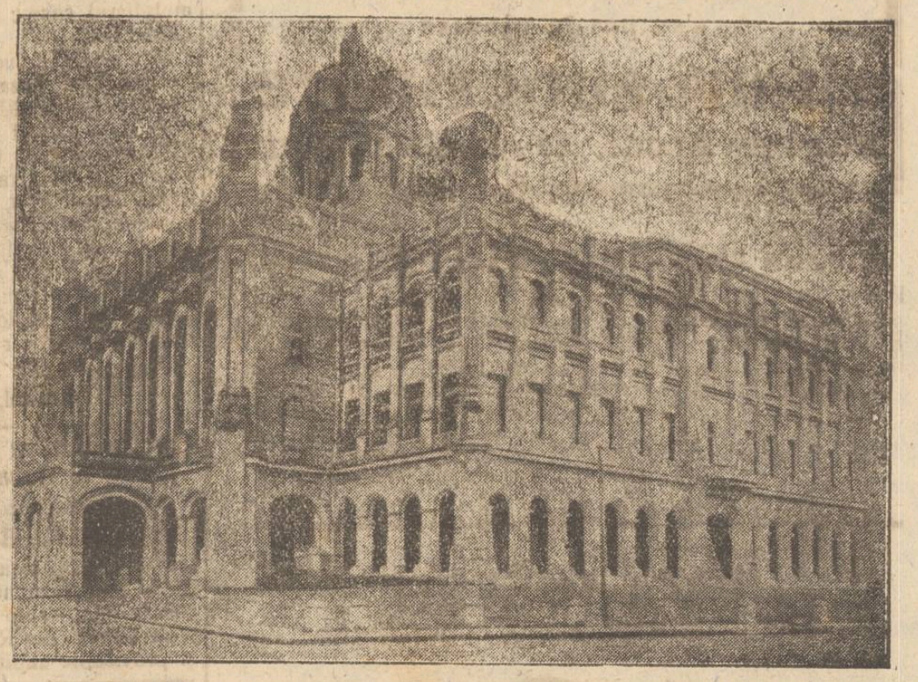

Palatul prezidențial din Havana (insula Cuba) unde s'a deschis congresul pan-american su președinția d-lui Coolidge, președintele Statelor-Unite

O fotografie ironică

Confratele „Informatorul" din Botoșani relatează o întâmplare foarte nostimă și căreia îi putem aplica adagiul *si non e vero ..*

E vorba de expoziția de vite cornute moldovenești care s'a inaugurat în toamnă la tamazlâcul din Popăuți (Botoșani).

După solemnitatea inaugurării, după discursuri și după masa copioasă, asistența a ținut să se fotografieze în grup. Numeroase personalități distinse, în frunte cu capii autorităților, s'au grupat sub arcul din crengi de brad de la intrarea expoziției. Și fotograful și-a îndeplinit oficiul.

Peste cîteva zile, publicul a putut admira tabloul fotografic în care se vedeau o mulțime de persoane simandicoase, așezate la rând sub arcul de brad cu firma în litere mari: „Expoziția de vite cornute moldovenești".

Bernard Shaw

se încoronează singur

„Pen Clubul" din Londra a dat zilele trecute o reprezentație pentru a strânge fonduri cu care să se plătească întreținerea marilor scriitori străini veniți în vizită în capitala Angliei.

Au asistat aproape toți scriitorii engleji. S'au jucat două acte din „Înapoi la Mathusalem" a lui Shaw și un extras din Congreve. Actorii cei mai renumiți ai Londrei și-au dat concursul lor gratuit.

Președintele clubului, John Galsworthy, a mulțumit depe scenă tuturor celor care au contribuit la succesul festivalului, și în special lui Bernard Shaw.

Acesta, modest, nu răspunse, dar o doamnă veni la fotoliul de orchestră unde se afla și îi oferi o coroană de laur. Scriitorul se încoronă cu ea și o ținu pe cap fără ezitare în tot timpul reprezentației.

(Continuarea în pag. 4-a)

VOM SCRIE CU APĂ?

Fizicianul german Filip Minsterhaldt a făcut o comunicare Academiei de Științi din Paris, cum că de azi înainte vom putea scrie cu apă simplă, în loc de cerneală.

Fizicianul susține că a inventat un preparat care amestecat în compoziția obicinuită a hârtiei, face ca literele scrise cu apă să apară negre, roșii, violete, verzi, etc... după cum este și substanța ce se întrebuințează. Invenția este într'adevăr originală.

ASPECTE

Asasinatul erotic

Un ziar din Capitală se alarmează de recrudescența crimelor pasionale, simptom îngrijorător al unei societăți în descompunere; acelaș lucru îl constată și presa străină, în special cea franceză, Republica având în fiecare spectacolul marelor procese, cu eroi din toate clasele, triști eroi ai patimilor desvoltate pe sentimentul amoros.

Ca după orice cataclism, poftele după plăceri au crescut imens în urma războiului; o filozofie fușoară s'a înrădăcinat pretutindeni convingând lumea că viața trebue trăită cât mai intens, când nu știi ce aduce ziua de mâne: un nou război, o nouă epidemie...

Și toți, temei și bărbați, s'au aruncat în vâltoarea plăcerilor; abia ajunși la vrâsta pubertății, minorii noștri contemporani se lasă stăpâniți de duhul cărnii excitate și îi sacrifică—tără pudoare—până la ultima ei picătură vlaga trupurilor lor tinere.

Este o întrecere sălbatică pentru atingerea nirvanei momentane, ca și când toată lumea ar fi supra-săturată de griji și de suferinți; este o năvală spre

(Continuarea în pag. 4-a)

„OPINIA"

LITERARA ȘI ARTISTICA

Teoria chibritului

Sânt foarte mulți oameni care au mania de a face teorii chiar pentru fapte de cea mai minimă importanță. Discutând, de pildă, despre tualeta unei doamne, ei sfârșesc prin a-ți ține un logos asupra modei, asupra esteticii, asupra sufletului feminin. Aceste persoane adeseori nu se interesează nici de împrejurările nici de interlocutorii în fața cărora își expun ideile și părerile. Ei simt numai nevoia imperioasă de a-și elibera iureșul guraliv, cu singurul scop poate de a epata pe cei dimprejur. În modul acesta au toate șansele să treacă drept oameni învățați și serioși, mai ales când, speculând situația, ei se adresează unor persoane cu nivel intelectual mai scăzut decât al lor. În contra acestor „teoreticiani" există însă o singură armă, cea mai eficace și cea mai potrivită: trebue să-i asculți, să-i aprobi și să-i lauzi. Atunci le vei face lor plăcere, iar tu vei fi decretat un „tip simpatic". Și aceasta, e cea mai simplă teorie.

i. b.

FAPTE

D'Anunzio plagiator?

Revista franceză „Mercure de France" aduce acuzații serioase cunoscutului scriitor italian Gabriel d'Anunzio. Ea susține că acesta a împrumutat operei sale foarte multe idei și subiecte din nuvelele lui Maupassant. În acest sens revista enumără buoățile celor doi scriitori, în care motivul de inspirație corespunde și se aseamănă perfect. Noi înclinăm a crede mai degrabă că d'Anunzio n'a comis un furt literar, ci a prelucrat subiectele, adăogându-le nota sa personală.

(Continuarea în pag. 4-a)

Criza politică din Germania

Dr. GESLER care a demisionat din demnitatea de ministru de război al Germaniei. Toate demersurile făcute de a reveni asupra demisiei, au rămas zadarnice.

JUVAERE CELEBRE

II

de *dr. N. E. Idieru*

Văzurăm într'un articol precedent în ce melancolice împrejurări s'a regăsit inelul cumnatei lui René de Chateaubriand. Ei bine, inelele au jucat un rol ciudat și în soarta unei alte contese de Cchateau-briand. Istoria s'a întâmplat în secolul al XVI.

Francesca, fiica lui Phébus de Foix și sora vicontelui de Lautrec, se măritase cu Ioan de Lavel-Montmoreney, conte de Chateaubriand și trăia retrasă în vechiul castel al soțului ei.

Acesta, (în deosebire de vanitosul Candaule, regele Lydie care voi să arate lui Gyges marea frumuseță a reginei), își ascundea de toată lumea pe soția lui. Era tocmai pe vremea când regele Francisc I, zisese că „o curte fără femei este o primăvară fără roze" și stărnia pe lângă marii seniori a'și aduce fiecare soția la curte, în Paris, Contele de Chateaubriand nici gând n'evea să se supună și, părăsi castelul după ce își dăscăli bine nevasta, hotărîndu-i, ca nu cumva să iasă din castel, orice stăruință i-ar adresa el prin scrisoare, afară numai dacă scrisoarea ar fi întovărășttă de inelul ce purta pe deget.

—Adu-ți nevasta, îi tot repeta regele la orice ocazie,

—Sire, i răspundea el, lucrul este cu neputință, căci contesa

(Continuarea în pag. 4-a)

BIBLIOTECA CENTRALĂ DE STAT IAȘI

De Vânzare

In strada Baciu No. 7, un imobil compus dintr'un antret, 5 camere, bucătărie şi curte.

Asemenea se vinde, în parcele, sau întreg locul viran din strada Zugravilor şi strada Baciu.

A se adresa la *Banca Moldova, Secţia Contencios.*

La ferma BADAREU

s'au pus în vânzare

vinuri superioare

CU PREŢ REDUS, 16—20 LEI LITRUL

CUMPAR ŞI VAND **Aparate Fotografice**

Permanent depozit de aparate: Göerz, Zeiss, Rodenstok, Kodak, pentru amatori fotografi, Hârtie fotografică, Plăci Filmpak şi Rolfiime, Agfa, Goerz, Pathé, Revelator, Viro şi Fixage.—Bucuria şi liniştea amatorului fotograf este Rolfilm şi Filmpak Plavik· Emulsion Lumière, sensibilitate şi claritate uimitoare.

Laboratorul gratuit la dispoziţia D-lor amatori fotografi.

Z. WEISS

Fotograful Curţei Regale,—**Piaţa Unirei 25**

DACĂ TUŞEŞTI

VINDECA **STOP** COMBATE
RĂGUŞEALA, CATARURI, BRONŞITE, LARINGITE

E.M.

DE AVUT IN TOATE FARMACII ŞI DROGUERII DIN ROMANIA

Tribunalul Jud. Iaşi S-ţia III-a
PUBLICAŢIE DE VÂNZARE
No. 179 din 11 Ianuarie 1928

Se încunoştiinţează că Trib. Iaşi s. III-a în urma raportului D-lui Jude Sindic No. 125 | 1928, a autorizat a se scoate din nou în vânzare prin licitaţie publică şi prin mijlocirea Corpului de Portărei Iaşi a portofoliului falitei Malca H. Forşmidt Iaşi, compus dintr'un portofoliu evaluat de expert la suma de 147.662 lei.

Vânzarea şi adjudecarea acestui portofoliu va avea loc în ziua de 23 Ianuarie 1928 ora 2 p. m. în camera Sindicatului Trib. Iaşi s. III-a, începându-se licitaţia publică de la suma evaluărei expertului, cu facultatea d-lui Jude Sindic de a o începe şi de la o sumă mai mică, sub rezerva omologărei Tribunalului.

Dos. No. 11 | 927

Preşedinte, M. Eşianu

Portărel, I. Popovici

DE VANZARE un corp de casă în str. Procopie 18, compus din două apartamente a 3 şi 2 odăi cu bucătăriile lor.

A se adresa la proprietar str. Procopie 18 etaj. — Vizibil între 2—3.

Numai cu 150 lei

se execută în mod ireproşabil **orice ramă** culoarea mobilei, mărime naturală: în mahon, frasin, nuc, aurit, metal, etc.

Asortiment bogat 120 modele, numai la

Israel Bergher S-sor

str. Anastasie Panu 50

De vânzare

Un loc în cea mai frumoasă poziţie a Tataraşului de circa 1800 m.p cu pomi fructiferi eventual şi case bune 4 odăi, bucătărie, pivniţă pietruită, cămări, şuri, loc pentru vite, păsări, 2 intrări separate, apă, lumină, tramvai, se închiriază de la primavară.

Adresaţi str. Călăraşi 18 bis proprietara *Elena C. Creţu*

H. GHERNER

avocat

Birou de Notariat

str. Elena Doamna 26

colţ cu str. Anast. Panu

(casele Brumer)

Cons. 7½-9 a. m. şi 7-9 p. m.

Tribunalul Judeţului Iaşi s. III-a
PUBLICAŢIE DE VANZARE
No. 188 din 11 Ianuarie 1928

Trib. Iaşi s. III-a, în urma raportului D-lui Jude Sindic Trib. Iaşi No. 124 | 928, a autorizat să scoată din nou în vânzare prin licitaţie publică, averea mobilă a falitului Lupu Hersohn din Iaşi strada C. Negri No. 59 compusă din mărfuri de galanterie, manufactură şi mobilier de prăvălie, evaluat de expert la suma de 85.125 lei, mobilierul casnic evaluat la 16.450 lei şi a portofoliului la 138.382 lei, mobilierul casnic aflat în Fundacu Lozonschi.

Vânzarea şi adjudecarea acestei averi va avea loc în ziua de 23 Ianuarie 1928, ora 3 p. m. la faţa locului din Iaşi str. C. Negri No. 59, iar a portofoliului în camera Sindicatului Trib. Iaşi s. III-a, începându-se licitaţia publică de la sumele evaluate de expert, cu facultatea D-lui Jude Sindic de a o începe şi de la o sumă mai mică, sub rezerva omologărei Tribunalului. Dosar No. 41 | 927

Preşedinte, (ss) M. Eşianu

Portărel, I. Popovici

Banca pentru Industrie şi Comerţ

Soc. în nume colectiv

Mărculeşti-Basarabia

face toare operaţiunile de bancă: Conturi-curente. gajuri, încasări, etc. — In legătură cu toate băncile din Regatul vechiu şi provinciile alipite.

PIERDUT un portmoneu de culoare neagră, conţinând suma de Lei 400.— şi buletinul biuroului populaţiei. Găsitorul este rugat a şi reţine banii şi a aduce portmoneul şi buletinul la adresa de mai jos.— In caz contrar declar buletinul nul şi fără valoare în mâinile oricui s'ar găsi.

FELICE MAY

Iaş, str. Trei Erarchi 14

PIANO predă la domiciliul şi în particular, d-na Maria Pollinger str. Săulescu No. 1.

Lei 4000.— Fix lunar angajăm agenţi de piaţă, pentru asigurări uşoare, persoane harnice, serioase. Să se prezinte la Soc. „Asigurarea Românească" Iaşi str. Lăpuşneanu 40.

DE ARENDAT via Forşt şi Mandragiu din podgoria Vişan, de la 23 Aprilie a. c. Doritorii se vor adresa la d. Ioan Popescu, sechestru judiciar, str. Trei Erarchi 4, în ziua de 19 crt. ora 3 p. m., când se va ţinea licitaţie.

STUDENTA, prepară elevi de curs primar şi secundar. A se adresa în str. Săvescu 4.

SOCIETATE DE ASIGURARE veche şi bine introdusă cauta agenţi contra salariu fix şi provizion. Adresa la ziar.

STUDENŢI prepară elevi de ambe secţii (real şi modern) la toate obiectele, în condiţiunile cele mai avantajoase.

A se adresa la ziar.

DOCTOR

Ezra Wartenberg

Absolvent al Facultăţii de Medicină din Bucureşti

Fost intern de Spital

Boli de plămâni şi inimă. Diagnosticul şi tratamentul boalelor de stomac, ficat, intestine

Sondaje stomacale, Analiza secreţiei stomacale, Tubaj Duodenal în: Litiază biliară, piatră la ficat, Icter, gălbinare, colecistită, etc. Injecţii cu insulină în diabet. Tratamentul cu insulină la nediabetici pentru îngrăşare.

VENERICE ŞI SIFILIS

Strada Şcoalei de Arte

(colţ cu str. I. C. Brătianu)

Consult. 10-12 şi 2-8

Pentru săraci zilnic gratuit.

DOCTOR

Frida Ackerman

MAMOŞ

Boli de femei şi copii

Tratament ginecologic prin Diatermie

Raze ultraviolete

s'a mutat str. Rece No. 2 lângă Institutul de Anatomie

Consult. 3—5 p. m.

Din Podul Iloaei

P. Iloae.— *Parastas pentru Ion I. C. Brăteanu.*— Duminecă 15 crt. orele 10 d'm. a avut loc la Biserica mare din localitate un parastas pentru comemorarea ilustrului dispărut I. I. C. Brătianu, din iniţiativa d-lui prof. Valeriu Bulgaru. Serviciul divin a fost oficiat de numeroşi preoţi din împrejurimi în frunte cu economul Gheorghe Lăzărescu.

La această pioasă solemnitate au luat parte toţi preoţii, învăţătorii din regiune, toate notabilităţile, notarii, primarii şi consilierii comunali din comunele Podul-Iloaei, Erbiceni, Dumeşti, Popeşti, Sineşti, Madarjac, Leţcani, Sârca etc.

După parastas a rostit o înălţătoare predică preotul Ciolan paroh al satului Românesti. Apoi a avut loc o însufleţită întrunire în sala d-lui Filipescu. A luat cuvântul d. profesor Valeriu Bulgaru preşedintele sectorului liberal, d. Constantin Rusovici preşedintele Camerei Agricole. A urmat un praznic oferit de către d. prof. universitar Valeriu Bulgaru. S'au trimis telegrame d-lui Prim-Ministru Vintilă Brătianu şi d-lui Gheorghe I. I. C. Brătianu.

Coresp.

Din Roman

Alegere.— A avut loc la sediul societăţei „Uniunea" funcţionarilor comerciali, alegerea noului comitet.

După predarea gestiunei morale şi materiale de către d-nii Gherner şi Bercovici, s'a efectuat alegerea sub privegherea biroului electoral compus din d-nii: Brukmaer, Pincu şi Fertig.

A fost ales următorul comitet: D. Gherner, Marcel Veissman, S. Maltzer, Leon Bercovici, M. Bumbăcaru, B. Zilberman, M. Marcovici, I. Fickler, C. Hertz, A. Solomovici, Moritz Moscovici, I. Cahan, I. Rosen şi I. Goldenberg.

După alegere a avut loc o mică agapă la care au toastat pentru propăşirea funcţionarului comercial, d-nii: Gherner, Veisman şi Fickler.

COR.

— Azi la Sidoli: „Tentaţie" o splendoare a ecranului, spectatorul e entuziasmat şi admiră cu nesaţiu, drama modernă cu Lya de Putty în primul rol. — Al 2-lea film: „Când soţii nu se cunosc". — Pe lângă orchestră mai acompaniază şi un jazz-band al Reg. 7 Roşiori. — 20 persoane sub cond. şefului d. Sub-Loc. Leifer.

DOCTOR

L. HEITEL

MAMOŞ

De la clinicile din Berlin, Viena Frankfurt

Boli de femei şi naşteri

Str. Săulescu 2 (alături de Biserica Talpărari)

Consultaţiuni 3—6 p. m.

Pentru săraci gratis zilnic.

Dr. Albert Ficler

Specializat în principalele clinici din *Berlin, Leipzig şi Frankfurt a/M.*, în

Boli interne, Boli de Stomac, Intestine, Ficat şi Boli de nutriţie: Diabe (Tratamente cu insulin), **Gută Arterioscleroză,** *etc.*

Tratamente cu

DIATERMIE

pentru toate maladiile indicate

Cons.: 9—11 si 3—6.

Iaşi, Str. Lăpuşneanu 27

DOCTOR

Dora Coslowsky

MAMOŞ

de la clinicile din *Paris* şi *Montpellier*

BOLI DE FEMEI, NAŞTERI

Consult. 3—6 p. m.

Strada Cuza Vodă No. 16

DOCTOR IN MEDICINA

M. WECHSLER

Specializat în Franţa în

ARTA DENTARĂ

Boli de gură şi de dinţi

Consult. 9-12 şi 2-7 p. m.

Iaşi, Str. Ştefan cel Mare 13

Casele Leon Mayer

Insuficientă producţie agricolă

a jud. Iaşi

Camera de Agricultură a făcut o anchetă în judeţul nostru, stabilind că producţiile porumbului, orzului şi ovăzului, sunt neîndestulătoare. In special porumbul s'a făcut puţin şi nu ajunge pentru hrana sătenilor; iar pentru însemânţare nu va fi nici un bob de porumb.

Camera a comunicat cele de mai sus prefecturei de judeţ, arătând că pentru preîntâmpinarea unei crize, va trebui să se cumpere de aiurea 100 vagoane porumb, şi câte 25 vagoane orz şi ovăz.

Fioroasa crimă din Pipirig

Piatra Neamţ. — Din Pipirig-Călugăreni se anunţă o crimă fioroasă.

La klm. 32, din pădurea Petru-Vodă, din jurul Pipirigului, a fost găsit spânzurat, cadavrul unui necunoscut, ca de 55 ani.

După haine, pare a fi un basarabean.

Cadavrul fiind scoborât s'a constatat urme de violenţă pe gât. Deasemenea şi pământul era bătătorit de paşi.

Jandarmii din Călugăreni au deschis o anchetă pentru lămurirea acestei fioroase crime.

Acesta este ambalajul original al renumitelor tablete **Bayer de Aspirină**

Cumpăraţi numai ambalajul original (conţinând 6 sau 20 tablete) cu peceta albă-verde-roşie.

Misterul cadavrului depe linia ferată Socola-Cristeşti

Am relatat în numărul nostru de eri, descoperirea cadavrului unei femei, pe linia ferată Socola-Cristeşti.

Din cercetările făcute în cursul zilei de eri s'a stabilit că cadavrul aparţinea unei orăşence, deoarece era bine îmbrăcată cu un mantou verde garnisit cu blană, iar pe mâini avea mănuşi de piele.

Cadavrul a fost găsit la o depărtare de 6 km. de staţia Socola. Poate să fie vorba de o crimă sau sinucidere.

Identitatea victimei n'a putut fi stabilită, deoarece nu avea asupra ei un act. Mai mult încă, o mână şi capul lipsesc cu totul.

Cercetările continuă.

Dela Şcoala de meserii „V. Mălinescu"

Duminică după amiază a avut loc adunarea generală a comitetului şcolar dela această şcoală. Şedinţa a fost presidată de d. deputat Petre Dragomirescu, preşedintele actual al comitetului. După ce d. Stoica directorul şcolii, face darea de seamă a veniturilor şi cheltuelelor din anul financiar expirat 1927, adunarea dă descarcare comitetului de gestiunea financiară şi votează bugetul pe 1928.

Apoi, fiind două locuri în comitet, în urma propunerii d-lui Tacu şi Velciu, adunarea în unanimitate aclamă cooptarea în comitet a d-lor Gheorgheade, directorul Creditului urban şi a d-lui Nicu Canănău.

D. Dragomirescu arată adunării, că d-sa va depune toată stăruinţa pentruca această şcoală să ia o extindere din ce în ce mai mare. Ea este necesară, pentru formarea aşa cum trebue a meseriaşilor de mani.

Mulţumeşte călduros corpului didactic şi în special d-lui director care prin stăruinţa puternică, ajutat de d. Popescu profesor şi contabilul acestei şcoli, cum şi de harnicii maeştri, a reuşit ca de la un singur atelier de croitorie şi 20 elevi în 1921, să ajungă astăzi la a avea patru ateliere: croitorie, cismărie, tâmplărie şi sculptură cu o populaţie şcolară de 105 elevi din cari 70 interni.

Adunarea mulţumeşte D-lui Dragomirescu care a stăruit şi s'a aprobat în Decembrie trecut de către Ministerul de instrucţie, să se facă devizul noilor clădiri necesare.

Se aduc mulţumiri instituţiilor ieşene care au înţeles să ajute această şcoală şi în special D-lui Tacu, prin stăruinţa căruia şcoala a devenit proprietară imobilului Bonciu, putându-şi astfel extinde activitatea, prin încăperi proprii pentru ateliere.

Printre cei prezenţi remarcăm pe d-nii.

Neagoe Popea inspectorul şef şcolar, Al. Velciu, C. Praja, colonel Vrabie, C. Popa, I. Perlifeu, I. Popescu, Gh. Popa Radu, N. Popescu, Gh. Chiriţescu, Gh. Stănilescu, M. Popovici, V. Trăian, T. Maria, P. Zamfir, I. Donat, P. Cojocaru, C. Stoian etc. etc.

REPORTER

Iaşul începe să petreacă

Constatări interesante

Concurenţa ce şi-o fac noile localuri cu orchestrele ce le aduc în Iaşi (din care concurenţă firesţe că publicul beneficiază) face ca oraşul nostru să apară într'o altă lumină; începând a intra veselia în bătrâna cetate a Moldovei, care până acum avea aspectul unui moşneag gânditor, posomorât.

Publicul dornic de recreaţie, admisă în fiecare seară pe neobosiţii virtuoşi care formează incomparabilul Jazz-band dela „Elisée"-Fuhrman.

Această orchestră minunată va cânta în seara de *Sâmbătă 28 Ianuarie la Cercul Militar,* unde distinşii artişti societari Mil. Gheorghiu şi Miron Popovici au organizat cea mai frumoasă petrecere: *„Balul Artiştilor"* mascat şi nemascat la care vor da concurs: apreciatul pictor Jean Cosmovici: Sculptorul Richard Hette etc.

Saloanele vor fi decorate cu lampioane japoneze, cu crizanteme, plante exotice, efecte de lumină violetă şi orange, un bufet bine asortat cu mâncări calde şi reci, vinuri vechi şi eftine, o tombolă bogată cu toate numerile câştigătoare, şi multe surpriză pe cari Mil. Gheorghiu şi Miron Popovici nu vor să ni le spue) apoi defilarea lampioanelor japoneze, defilarea crisantemelor, defilarea zânelor, a trandafirilor roşii, etc. etc. Va fi o seară de râs. Biletele sunt la Braşcu.

INFORMAŢII

x Astăzi începe la Tribunalul secţia I, judecarea procesului devastărilor din Păcurari. Sunt implicaţi şase studenţi, dintre care patru vor fi judecaţi sub stare de arest.

In vederea procesului s'au luat întinse măsuri de ordine. Au fost aduşi şi jandarmi din alte oraşe.

x *Scandal nocturn* — Astă noapte, patru tineri au provocat scandal în centrul oraşului.

După ce au petrecut la un local de noapte, scandalagiii au bătut un birjar, unul dintre ei s'a suit pe capră, iar în dreptul librăriei Socec, zărind trei evrei au oprit trăsura.

Cei patru tineri au urmărit pe cizmarul Marcu Naitule din str. Eternitate care a fost bătut.

D. comisar Păun a invitat la poliţie pe agresori unde le-a luat câte o declaraţie.

x Un început de incendiu s'a declarat aseară la Banca Iaşilor. S'au anunţat pompierii. Intre timp însă focul a fost localizat.

x A fost dus la poliţie individul M. Milioţi reclamat de cârciumarul I. Leibovici din Piaţa Unirei, că a consumat de 119 lei şi... a refuzat să plătească.

x In ziua de 25 Ianuarie crt. va avea loc alegerea unui nou comitet şcolar judeţean.

ULTIMA ORA

Guvernul jugoslav în preajma căderii

Belgrad 17— Congresul partidului democrat s'a terminat printr'o moţiune în care se cere ca toate forţele democratice din Jugoslavia să se unească într'un singur partid. D. Davidovici a fost împuternicit să facă orice combinaţiuni în acest sens.

Prin această hotărâre guvernul slăbeşte foarte mult şi e în preajma căderii.

D. Marincovici, ministru de externe a fost primit eri timp de o oră în audienţă de rege.

*

Din cauza unor nemulţumiri personale, ministrul fără portofoliu Velia Popovici şi a înaintat demisia. Acest fapt grăbeşte criza.

*

In şedinţa comisiei financiare a scupcinei, la discuţia bugetului ministerului unificării legislative, s'au produs vehemente incidente.

Deputatul Paul Radici a strigat ministrului Anghelovici: „Dumneata eşti un idiot dalmatin".

Apoi deputaţii au respins toate cererile de posturi şi de credite ale ministrului, ceiace a provocat o vie sensaţie în lumea politică.

Ministrul Anghelovici îşi va înainta probabil astăzi demisia.

Liga Naţiunilor va examina chestia înarmărilor ungureşti

Geneva 17. — Este aproape sigur că în sesiunea din Martie a consiliului Ligii Naţiunilor se va discuta chestiunea înarmărilor Ungariei.

Consiliul Ligii are însărcinarea de a controla dezarmarea Ungariei, dar nu poate lua singur iniţiativa. Deaceia a informat statele Micei Antante ca să ceară instituirea unei comisiuni de anchetă în Ungaria.

*

Paris 17.—Ziarul „Le Populaire" anunţă că va arăta într'o serie de articole cum că de multă vreme Ungaria se înarmează clandestin, cu ştirea Ligii Naţiunilor.

Dunărea revarsă în portul Ramadan

şi pe teritorul jud. Vlaşca

In portul Ramadan — Vase prinse de sloiuri.

Giurgiu 17.— Eri şi azi Dunărea a mai crescut cu 9 centimetri. Prefectura de Vlaşca a fost avizată despre inundarea comunei Malu în suprafaţă de 902 hectare şi Balta Satului în suprafaţă de 1000 hectare. Comuna Braniştea este înconjurată de apă, şoseaua inundată iar un pod rupt. Locuitorii lucrează la întărirea digului.

In portul Ramadan apa a pătruns în pivniţele biroului vamal, a căpităniei portului şi în magazia de sare a regiei. Apele sunt gata să reverse peste cheiul portului.

Locuitorii încă continuă să treacă Dunărea pe ghiaţă.

Deportările din Rusia

Berlin 17.— Corespondentul din Moscova a lui „Berliner Tageblatt" anunţă că Trotzki a fost deportat în Asia centrală la Verni (graniţa dintre Turkestan şi China), în baza articolului 58 din codul penal sovietic pentrucă a participat la mişcări contra revoluţionare.

Rakovski a fost deportat la Astrahan; Radek în Ural iar Kamenev la Benza.

Arestarea Căp. Teodorescu

complicele căp. Perovici

Bucureşti 17.— O arestare senzaţională a fost făcută eri în Capitală.

Un poliţist a recunoscut pe calea Dorobanţi pe căpitanul Teodorescu complicele căpitanului Perovici în fraudele dela manutanţa din Tîrgovişte şi Ploeşti. Se ştie că Perovici a fugit şi a fost prins la Budapesta, iar de Teodorescu se credea că a fugit în America.

Căpitanul Teodorescu se deghizase, îşi aplicase musteţi şi purta ochelari. Totuşi poliţistul l-a recunoscut şi l-a condus la prefectura de poliţie. Acolo i s'a făcut o percheziţie corporală şi s'a găsit asupra lui o cantitate de otravă pe care avea intenţia să o înghită în cazul cînd ar fi prins.

Destrăbălarea Capitalei

Abuzul de stupefiante

Bucureşti 17. — Sinuciderea d-nei Magâlea a deschis pasionata chestiune a abuzului de stupefiante care se face pe o scară întinsă în toate straturile populaţiei Capitalei.

Cercetările făcute eri de autorităţi la farmacii şi drogherii au dus la constatarea că în ultimele două săptămâni s'a ridicat cu ordonanţe medicale o cantitate de 4 şi jum. kilograme cocaină.

Unele ordonanţe erau date de complezenţă, de către tineri medici fără scrupule.

In cursul zilei de ieri şi în timpul nopţii s'au făcut mai multe percheziţii în baza unor scrisori găsite în camera sinucigaşei d-na Magâlea. S'au făcut descinderi la negustori suspecţi de stupefiante.

Pe baza declaraţiilor unor martori, s'au întreprins cercetări la câteva adrese din calea Griviţei.

CONVOCAREA CONSILIULUI JUDEŢEAN IAŞI

Prefectura de judeţ a fost înştiinţată despre hotărârea consiliului superior administrativ, prin care consiliul judeţean ieşan n'a fost dizolvat.

Consiliul judeţean a fost convocat în sesiune extraordinară pe ziua de 28 Ianuarie crt., când urmează să se pronunţe dacă este sau nu cazul ca membrii delegaţiunei permanente judeţene, să fie îndepărtaţi din funcţiuni.

Membrii delegaţiunei permanente se vor apăra printr'un memoriu.

Intrevederi politice

Bucureşti 17.—D. Maniu a făcut o vizită d-lui Iorga.

D. Grigore Filipescu, fruntaş averescan a făcut câte o vizită d-lor Maniu şi Iorga, discutând despre situaţia politică.

Sancţiuni aplicate

de Senatul universitar

Bucureşti 17.—Senatul universitar întrunit eri a luat cunoştinţă de hotărârea ministerului de a interzice orice întruniri sau baluri studenţeşti.

Senatul a admis modificările aduse în organizarea căminelor şi cantinelor. Apoi au hotărât eliminarea pe timp de un an a patru studenţi care au comis acte degradante la Roma cu prilejul congresului studenţilor fascişti. Senatul a mai eliminat pe un student medicinist şi a respins cererile unor studenţi de a li se ridica pedepsele.

Ciclon în Argentina

Londra 17. — Din Buenos-Aires se anunţă că un ciclon a răvăşit provincia Bila. Cartiere întregi au fost distruse, iar comunicaţiile întrerupte. Sunt multe victime omeneşti.

INFORMAŢII

x **Procesul devastărilor din Păcurari.** — Astăzi după amiază, în faţa Trib. S. I a început judecarea procesului intentat celor 6 studenţi învinuiţi că au participat la devastarea sinagogii şi unor prăvălii din Păcurari.

Tribunalul e prezidat de d. Winkler iar jude asesor d. Lupu. Fotoliul ministerului public ocupat de d. prim-procuror Catiki.

Pe banca apărării d-nii A. C. Cuza, P. Pogonat, Omer Popovici etc. etc.

Se ceteşte actul de dare în judecată şi apoi se procedează la luarea interogatoriilor acuzaţilor.

In momentul când încheem ediţia, este interogat studentul Sârbulescu care tăgăduieşte că ar fi participat la devastări.

x La renumita casă Demeck din str. Lăpuşneanu, a sosit primul transport de costume pentru *tradiţionalul mare Bal* mascat-costumat al soc. de Gim. Sport şi Muzică, *din seara de 4 Februar a. c.*

Costumele se pot vedea în fiecare zi şi se pot închiria.

x La Consiliul de război S. II s'a început astăzi judecarea opoziţiei brutarului Zalman, care precum se ştie fusese condamnat la moarte, în lipsă.

x *Noi cereri de faliment.*—La Tribunalul secţia III, s'a introdus o nouă serie de cereri de declarare în faliment.

Cârciumarul Sol. Blumer a fost cerut în faliment de I. Laufer, Simon Faslav, de Banca comerţului Moldovan.

A. Iosupovici de B. Nahman. S. Grimberg de Sae Copel. Gr. Kalt de Banca Comerţului Moldovan., V. Movilă de Strul G. Herşcu., H. M Herşcovici de St. G. Herşcu. H, Bieman de I. Felmau., Soc. Grimberg et Epfelbaum de Soc. Vestfalia.

x Poliţia ieşană urmăreşte doi individi care au furat o pereche de cercei cu briliante în valoare de 30000 lei de la bijutierul Neculau din Bucureşti.

x A fost arestat individul Hâncu Lascarache din str. Florilor, care e condamnat la un an închisoare pentru furt.

x Agentul Ionescu dela Brigada de Urmărire a arestat pe individul Istor Haiduc, dezertor din contingentul 1925.

x D. Anton Cârlan de loc din Ruseştii Noi-Chişinău, a reclamat poliţiei că fiind la hotelul „Paris" i s'a furat 4000 lei.

x Preotul N. Gheorghiu din Tg. Neamţ dezminte categoric ştirea despre o pretinsă provocare la duel între Sf. sa şi un ofiţer.

x D. Gh. Vasiliu, sergent major dela Tg. Frumos, a fost avansat la gradul de sergent major cl. V.

x Focul a distrus în întregime casa săteanului Gh. Pavel din com. Popeşti—Iaşi.

D-na Magîlea a murit

Câteva arestări

Bucureşti 17.— In zorii zilei, sinucigaşa d-na Magîlea a încetat din viaţă. Corpul nefericitei a fost transportat la morgă, iar după amiază se va face autopsia.

*

In legătură cu această dramă, s'au continuat cercetările privitoare la abuzul şi comerţul clandestin de cocaină, morfină şi alte stupefiante.

S'a ajuns la arestarea câtorva persoane.

Afacerea promite a lua o întorsătură senzaţională, şi se va ridica un coif a muşamalei care acoperă destrăbălarea Capitalei noastre.

x Se află de vânzare la toate librăriile volumul de versuri

PĂMÂNT ŞI SOARE

de *G. Bărgăuanu*, care aduce o notă nouă şi viguroasă în poezia contemporană.

D-na şi D-l Adolf Rabinovici
str. Sft. Lazăr 40
au plăcerea de a aduce la cunoştinţa rudelor şi prietenilor naşterea fetiţei lor
RELLA

Tribunalul Jud. Iaşi secţia III-a

Publicaţie de Vânzare
No. 194 din 11 Ianuarie 1928

D-l Jude Sindic al Trib. Iaşi s. III-a prin raportul No. 122 | 1928, a cerut D-lui Preşedinte al Trib. Iaşi s. III-a să autorize Corpul Portăreilor Iaşi, să facă din nou formele cerute de lege pentru scoaterea în vânzare prin licitaţie publică, în condiţiunile jurnalului anterior, a averei imobiliare a falitului Ioan Roşu din Com. Golăeşti Jud. Iaşi, Trib. în urma raportului No. 122 | 928 admiţând cererea, a autorizat Corpul Portărelor să facă din nou formele de vânzare prin licitaţie publică a imobilului numitului falit a cărui situaţie este:

Un imobil situat în com. Golăeşti satul Petreşti Jud. Iaşi, compus din una casă cu o cameră şi alta cu două camere acoperite cu stuh, precum şi una falce pământ urabil, propr. falitului Ioan Roşu, evaluat: casa la suma de 30,000 lei, iar pământul de arătură la suma de 20.000 lei, conform raportului de expertiză dela dosar.

Se încunoşiinţează că vânzarea şi adjudecarea acestui imobil (casă şi teren) va avea loc în pretoriul Trib. Iaşi s. III-a în ziua de 13 Februarie 1928, ora 2 p. m., începându-se licitaţia publică de la suma evaluare expertului, adică de la suma totală de 50.000 lei.

Dos. No. 45 | 926
Preşedinte, M. Eşianu
Portărel, Popovici

Doctor A. Dascăl
BOLI de COPII şi INTERNE
VENERICE şi SIFILIS
Tratamentul radical al Blenoragiei acute şi cronice. Injecţiile intravenoase cu Neosalvarsan
Consult. şi tratament:
10—12 a. m. şi 2—8 seara
Iaşi, str. Cuza Vodă 42
(casele Cristofor)
vis-a-vis de Camera de Comerţ

DENTISTUL
Fr. Grünberg
cu Institutul dentar, în
Strada Cuza Vodă No. 1
(vis-a-vis de Farmacia Jelea Halta Sărărie)
Execută toate lucrările de chirurgie şi proteză dentară după ultimele cerinţi ale ştiinţei.
Preţuri modeste
Consult. 9—1 şi 2 jum.—7

Cea mai veselă petrecere a acestui *Carnaval* va fi
BALUL ARTIŞTILOR
Mascat şi Nemascat
LA CERCUL MILITAR
în seara de
Sâmbătă 28 Ianuarie 1928
Vor da nepreţuitul lor concurs: Dl. *Jean L. Cosmovici*, cunoscutul pictor şi Richard P. Hette sculptor, etc. etc.
Celebrul Jazzband Fuhrmann
pe lângă alte mii şi mii de surprize. — Bilete şi Informaţiuni la ag. Braşcu. — Din venitul acestui Bal se va creia un fond pentru plecarea artiştilor în străinătate.

DOCTORUL
R. DAMSKER
str. Ghica-Vodă No. 44-46
consultă zilnic:
MEDICINĂ INTERNA
Sifilis, Genito-Urinare
8—11 a. m. şi 3—7 p. m.

Dr. H. ZANFT
Specializat la Berlin
Boli de Piele, Sifilis, Venerice
Instalaţiuni speciale pentru tratatament cu
DIATHERMIE
RAZE ULTRAVIOLETE
Consult. 8-11 — 2-7
Stradela Golia No. 9.

DOCTOR
ROSA LUPU
Boli interne, de femei şi copii
Boli venerice
str. Ştefan cel Mare 11 etaj
(Deasupra Soc. Inlesnirea)
Cons.: 10-12 dim. şi 3-6 seara

Numai Shampoo Elida face părul atât de frumos că asigură femeii o înfăţişare vioae, atrăgătoare şi veşnic tinerească.

ELIDA
SHAMPOO
ne face părul moale ca mătasea şi uşor ca spuma

ȘTIRI DIN ȚARĂ ȘI STRĂINATATE

ASPECTE

(Continuare din pag. I-a)

pat, ca singura soluție a tuturor problemelor.

Aceasta însă nu este iubire; e un fel de maladie a veacului nostru stors de iluzii și idealism, este o simplificare pentru indivizii incapabili de sentimentalism cari confundă iubirea cu îmbrățișarea întîmplătoare și goală de entuziasm.

Plăceri cu orice preț, aceasta es'e parola actuală generalizată; dar, în afară de iubire, plăcerea este simplă prostituție: și astfel trebue considerate toate legăturile începute cu o ochiadă într'o sală de dans și terminate galopant cu posesiunea totală, chiar când partenerii sînt din „lumea bună".

Crimele pasionale găsesc scuză în Condica penală și îngăduința în fața juraților; dar crimele provocate de starea actuală a moravurilor, trebuesc reprimate cu asprime: codul penal care a transformat beția în agravantă din circumstanță ușurătoare cum era până acum, trebue să agraveze situația asasinilor erotici cari n'au nimic comun cu îndrăgostiții adevărați.

Reformatorii codului penal trebue să țină seamă și de aceste considerațiuni în redactarea noilor texte, dacă vor ca opera lor să fie într'adevăr bună și să apere societatea de toate primejdiile.

G. SPINA

Expoziție agricolă
permanentă

D. C. Argetoianu, ministrul agriculturii a luat inițiativa înființării unei expoziții permanente agricole.

In acest scop, d-sa a dispus refacerea și mărirea pavilioanelor din Parcul Carol, așa fel ca pe viitor, fiecarea direcțiune generală din ministerul agriculturii să poată expune produse.

Această expoziție va fi orânduită până la toamnă, când se va face și inaugurarea.

Pentru calendarul vechi

Locuitorii din comuna Moșoreni (Bucovina) au hotărât să serbeze Crăciunul după stilul vechi. La 7 Ianuarie întregul sat a venit la preot și l-a luat pe sus, ducându-l în spre biserică, unde trebuia să facă slujba de Crăciun. In acel moment au intervenit jandarmii care, trăgând câteva focuri în aer, au intimidat mulțimea și au eliberat pe preot.

x Curtea cu Juri a amânat din lipsa procedurei, procesul avocatului A. Derenovschi din Ungheni.

„OPINIA"
literară și artistică

(Continuarea din pag. I-a)

Un banchet original

La 25 Ianuar crt. are loc la Paris banchetul literaților de foburg. Acest banchet va fi prezidat de spiritualul scriitor Curnonsky, supranumit prințul gastronomilor. Totodată scriitorul Paul Reboux va deschide o interesantă discuție literară pe tema dacă „literații pot face bucătărie ?".

Intr'adevăr,—original.

Bibliotebă incendiată

De curând a ars castelul contelui Tarnovsky din Varșovia. Biblioteca uriașă și prețioasa colecție de tablouri au fost complect distruse de flăcări. Se spune că contele Tarnovsky ar fi avut cea mai vastă bibliotecă din Polonia, cu cărțile cele mai rare și mai scumpe, în valoare de aproape 12 milioane lei.

Milton despre femei

Poetul englez Milton era aproape orb, când se însură a treia oară. Luă o femeie foarte frumoasă, dar cam iute la fire. Lordul Buckingham îi zise într'o zi zâmbind, că nevasta lui este un trandafir. Milton răspunse trist:

— „După culoare eu nu pot s'o judec; o simt însă după ghimpi".

Altă dată, un prietin îl întrebă de ce un rege se poate încorona la 14 ani în numele țării și nu se poate căsători decât la 18 ani. Milton răspunse:

— „Mai lesne e să stăpînești un regat decât o femeie".

Alt prietin îl întrebă dacă n'a pus pe fiica sa să învețe mai multe limbi.

— „Oh, răspunse poetul, femeilor le este de ajuns o limbă".

Definiții

Un ziar francez dă câteva definiții spirituale: Indigestiile sînt remușcările stomacului; Remușcarea este indigestia conștiinței; Diplomația este arta de a minți pentru patrie, etc...

Bibliografie

Au apărut:

— „*Adevărul literar și artistic*" No. 371, cu un bogat material de literatură, artă și știință populară.

Numeroase cronici și traduceri, între care și schița interesantă „O istorie sugestivă" de Schalom Alechem în traducerea d-lui C. Săteanu.

— „*Cosinzeana*" anul XII No. 3, ziar literar din Cluj sub conducerea d-lor Sebastian Bornemisa și D. I. Cucu.

— „*Un economist român necunoscut*" de G. Zane,— interesantă broșură de polemică și demascare a unor păgiate.

Săteni care atacă pe judecător
fiindcă au pierdut un proces

Sătenii Olteanu și Dima din Berești (Covurlui) au atacat sania judecătorului Teodorescu, vrînd să-l omoare cu cuțitele pentrucă nu le-a dat dreptate într'un proces. Judecătorul s'a apărat cu revolverul și a reușit să prindă pe Olteanu. Cel de-al doilea agresor a fugit.

După 31 ani
o doamnă își reclamă bijuteriile

Doamna V. Petrini din str. Lascar Catargi a făcut poliției o curioasă reclamație.

Anume că a amanetat acum 31 ani juvaericalele de valoare la d. M. Leibovici din str. Uzinei, pentru suma de o sută lei.

Acum doamna Petrini cere să i se înapoieze juvaericalele amanetate, în schimbul... sutei de lei.

Ori acum juvaerurile au o valoare de mai multe zeci de mii lei.

D. subcomisar Petru Zaharia, de la comisia III-a, face cercetări.

Pregătirile național-țărăniste
pentru congresul de la Iași

Duminică au avut loc întruniri național-țărăniste la Ungheni, Sculeni, Podul-Iloaei, Tg. Frumos și în toate centrele din județ. Au vorbit d-nii Costăchescu, Cananău, Rang. Jacotă, prof. Rășcanu, C. Simionescu, Petrovanu etc.

S'a făcut propagandă în vederea congresului național-țărănist care va avea loc Duminică 29 Ianuarie în sala Sidoli.

*

Aseară a avut loc la clubul central ședința delegației permanente a organizației sub președenția d-lui Costăchescu.

S'a întocmit programul de continuare a propagandei, atât în oraș cât și în județ.

Săptămâna aceasta vor avea loc întrunirile în sectoare.

Inainte de congres, d. Costăchescu va pleca la București spre a avea consfătuiri cu d-nii Maniu și Mihalache.

*

In ședința de Joi a delegației permanente se va redacta manifestul către ieșeni și se vor fixa întrunirile ce vor avea loc Duminică.

P.

Deținuți dela Galata
se duc prin sate și comit furturi

D. căpitan Alexandrescu, comandantul companiei de jandarmi rurali, a făcut eri o inspecție în com. Miroslava.

Cercetările făcute de d-sa în legătură cu mai multe furturi comise în ultimul timp în regiunea acelei comune, au dat un rezultat surprinzător: autorii acestor furturi sunt mai mulți deținuți dela penetenciarul Galata.

Deținuții sunt scoși la munca câmpului, și profitând de acest lapt, au ocazia să dee lovituri prin sate, furând diferite lucruri de pe la săteni.

S'au operat cinci arestări; de asemenea s'a găsit la aceștia mai multe din obiectele furate.

Fraudele contabilului Wolf
de la sucursala Socec

Contabilul librăriei Socec din localitate, Bernard Wolf, se află menținut pentru cercetări la Serviciul de Siguranță.

In urma dispoziției Parchetului s'a făcut expertiza registrelor librăriei.

Expertiza continuă de 5 zile. Până în prezent s'au descoperit fraude de vre-o 70,000 lei.

Contabilul urma să fie înaintat eri din nou Parchetului, când s'au constatat încă două falsuri.

Bernard Wolf proceda astfel: La începutul anului școlar, învățătorii luau cărți pentru a le desface în școli, cu rabat. Cărțile erau luate pe bază de note.

Când un învățător aducea banii, contabilul—decâte ori avea putință, scria pe notă „restituit cărțile", iar banii erau puși în buzunar.

Cărțile nu puteau fi controlate în marele depozit ce-l are librăria.

Faptul acesta a fost observat de contabilul ajutor, care l-a și denunțat.

Contabilul a recunoscut faptele.

IEȘENI,
PREGĂTIȚI-VĂ CU TOȚII PENTRU
MARELE BAL ANUAL MASCAT ȘI COSTUMAT
DAT DE SOC. DE GIMNASTICĂ SPORT ȘI MUZICĂ
IN SALOANELE SALE IN SEARA DE 4 FEBR. A. C.
ORCHESTRA.--JAZZ.--MII DE SURPRIZE.--NOTAȚI BINE DATA DE 4 FEBR.

x UN SPECTACOL ALES.— Vineri 17 Februar va avea loc, la Teatrul Național, un spectacol extraordinar, cu tragedia în versuri „*Sapho*", în rolul titular cu marea noastră tragediană AGATHA BÂRSESCU.

INFORMAȚII

x *Bugetul primăriei pe anul trecut a dat un deficit de 14 milioane lei.*

Cifra Bugetului pe 1928 nu va trece de o sută milioane.

Piața Valutară

Leul la Paris a cotat ieri 15.70; la Zurich 3.20.

Devizele în Capitală au notat: Francul francez 6,38; belga belgiană 22,45; francul elvețian 31,40; lira engleză 790; dolarul 162; lira italiană 8.50, coroana cehă 4.90; Rentenmark 38,60.

x Tribunalul Iași, a amânat fondul în procesul de falș și luare de mită, intentat șefilor unor gări din jurul Iașului, în afacerea vagoanelor cu precădere.

x Comandantul grupului I Aviație Iași a fost numit d. col. Capșa.

D-sa își va lua azi comanda în prezența d-lui general Lăzărescu de la Inspectoratul aeronautic.

x Doctorul **Brener** *specialist mamoș*, boli de femei, consultă de la 2 până la 6 p. m.

x Ministerul Agriculturei și Domeniilor a dispus ca începând din anul acesta, vânarea păsărelor cântătoare să fie cu totul oprită.

Aceasta deoarece păsărelele cântătoare aduc un mare folos pomilor, stârpind omizile, și fiind și o podoabă a pădurilor.

x *Hramul bisericii „Sf. Atanasie".*—Mâine 18 curent, biserica S. Atanasie își sărbătorește hramul.

Un sobor de preoți în frunte cu Protopopul Niculea va oficia slujba religioasă.—Corul de studenți vor da răspunsurile leturghiei.

La această biserică între epitropi este și D-l Rector al Universității Bogdan, care pune mult interes pentru această monumentală biserică.

Comitetul bisericii și Epitropia invită pe credincioși la serbarea hramului,

x *Propagandă agricolă*— Societatea studenților în agricultură „Ion Ionescu de la Brad", de comun acord cu Camera de Agricultură a jud. Iași, a întreprins să facă în primavara acestui an, o întinsă propagandă cultural-agricolă ținând conferințe cu caracter practic agricol prin satele și suburbiile Iașului.

D-șoarele și d-nii studenți ai secțiunei agricole sunt rugați să pregătească subiecte potrivite și să le anunțe la sediul soc. până la 24 c., când trebue să se întocmească tabloul cu numele conferențiarilor și subiectele ce urmează a se desvolta pela sate.

x Cercetările din Piatra-N. n'au dus nici până eri la identificarea vre-unuia din profanatorii cimitirului evreesc.

x Vineri, are loc la București o întrunire a medicilor din toată țara, pentru a se lua măsurile de extindere a vaccinațiunei anti tuberculoase.

Iașul va fi reprezentat prin d. prof. dr. Ciucă.

x *Agresiune.*— Lucrătorii Gh. Pârvulescu și Petre Ungureanu de la fabrica A. Solomon din str. Uzinei, luându-se la ceartă primul a aplicat o lovitură de box în cap, celuilalt, răninduL.

Ungureanu a fost transportat la corporație unde a fost pansat.

x **Teatrul Național.** — Agenția Brașcu aduce la cunoștința Publicului, că a pus în vânzare biletele următoarelor spectacole, ce vor avea loc în sala Teatrului Național după cum urmează:

Mercuri 25 Ianuarie, *Invierea*, de Tolstoi, cu Doamna Marioara Voiculescu.

*

S'au mai anunțat următoarele spectacole:

Turneul marelor tragediene: *Irma* și *Ema Gramatica.*

Turneul echipei Teatrului Național din București cu doamna *Agepsina Macri-Eftimiu.*

Omul cu mârțoaga, comedie în 4 acte de G. Ciprian rolul principal fiind jucat de autor.

Informațiuni la Agenția Brașcu.

— O perlă a repertorului cinematografic din aceasta stagiune e fără îndoială „Tentație" dramă modernă cu Lya de Putty. Al 2-lea film cuprinde „Când soții nu se cunosc" totul merge pe dos. — Pe lângă muzica obișnuita un jazz band puternic de 20 pers. a Reg. 7, acompaniază desfășurarea filmelor. — La Sidoli. — Orchestra proprie și un jazz-band acompaniază.

Tribunalul Jud. Iași secția III-a
Publicație de Vânzare
No. 191 din 11 Ianuarie 1928

Se încunoștiințează că Trib. Iași s. III-a în urma raportului D-lui Jude Sindic Trib. Iași No. 121 | 928, a autorizat a se scoate din nou în vânzare prin licitație publică, prin mijlocirea Corpului de Portărei Iași avrea mobilă a falitului M. H. Zavilovici din Iași, str. Ștefan cel Mare No. 14, compusă din mobilier casnic evaluat de expert la suma de 14.310 lei.

Vânzarea și adjudecarea acestei averi va avea loc în ziua de 23 Ianuarie 1928, ora 2 p. m. la fața locului din Iași str. Ștefan cel Mare No. 14, începându-se licitația publică de la suma evaluată de expert, cu facultatea D-lui Jude Sindic de a o începe și de la o sumă mai mică, sub rezerva omologărei Tribunalului. Dos. No. 26 | 927

Președinte, M. Eșianu
Portărel, I. Popovici

PRACTICANT DE BIROU, cu salariu, angajează „Asigurarea Românească" strada Lăpușneanu No. 40.

JUVAERE CELEBRE

(Continuare din pag. I-a)

e o ființă strașnic de timidă și, pot zice, sălbatică, care nici-odată n'ar consimți să-și părăsească Bretania. Și se prefăcea că trimite mereu ștafete ca s'o cheme la Paris.

Intr'o zi însă spuse către valetul ce'l servia, urâtându-i inelul:

— Iată un talisman care ar putea decide pe contesă să vină la curte.

Această vorbă imprudentă nu căzu în urechea unui surd. Inelul fu sau furat, sau imitat prin reunul din dibacii giuvaergii ai coroanei ?, nu se știe; în tot cazul contesa a primit dela bărbatu-său o nouă rugăminte de a veni la Paris, iar plicul de astă dată, conținea și .. inelul. Tânăra contesă, foarte bucuroasă să se vază la curtea Franței, plecă îndată și mare fu mirarea contelui la sosirea ei. Ea avea inelul: el nu-i putu reproșa nimic, dar „înghiii în sec" și fu foarte iritat în potriva celor ce-i jucaseră festa și, poate, mai mult încă în contra nevinovatei lui soții.

Marea frumusețe a tinerei contese făcu senzație; regele—mare „amator", cum era — rămase „paf"; îi plăcu atât de mult, că zilnic scria pentru dânsa versuri: balade, madrigale și rondeaux-uri înflăcărate. Ii oferi și prea frumoase bijuterii, între altele niște inele superbe, pentru cari Margareta de Valois—totdeauna gata să complacă fratelui ei—compunea cele mai ingenioase și mai ispititoare devize... sentimentale !

Brantôme [1]) povestește—dar Brantôme e adesa un „pâcălici"—cum că Francisc I, încetând de a mai iubi pe contesă trimise să-i ceară înapoi inelile ce-i dăruise (ceeace n ar fi fost prea „regal" nici prea „delicat") și că D-na de Chateaubriand le dete la topit și spuse gentilomului trimis, dându-i bucata de metal: „Regele îmi dăduse aur, îi înapoiez aurul. Cât privește devizele încrustate, mi-le-am întipărit atât de bine în minte și le consider de așa preț că n'am putut suferi ca altcineva decât eu să dispună și să se bucure de ele".

Varillas [1]) ne spune că contele de Chateaubriand profită de captivitatea lui Francisc I ca să-și răzbune pe nevasta lui. Zice că ar fi închis-o timp de șase luni într'o cameră tapisată cu negru și că pe urmă i-ar fi deschis vinele... Cronologia nu confirmă însă ăst tragic epilog.

Dovada e lesne de făcut: în 1526 Francisc fu prins la Pavia și abia la 1537—adică după 11 ani ! — a murit contesa.

Bărbatul ei i-a ridicat un superb monument în biserica „des Mathurins" la Chateaubriand, cu o statuie, iar poetul Marot i-a compus un epitaf în versuri, dar în franceza arhaică depe atunci.

*

Nu vom părăsi astă epocă din plină Renaștere fără a cită și alte câteva inele.

Așa, în 1539, Carol Quintul obținând dela Francisc I autorizarea de a străbate Franța spre a se duce să comprime și să reprime revolta din Gand; fu primit la Paris cu o rară magnificență, dar o grijă serioasă îl frământa în toiul strălucitelor serbări ce i-se oferiau. Gândul că săvârșise o imprudență venind și punându-se la discreția fostului său prizonier, îl rodea și nu'l părăsia.

Negreșit, Francisc I era regele-cavaler, dar în „anturajul" lui nu lipsiau cei ce îl sfătuiau se profite de ocazia unei răzbunări. Triboulet, „bufonul" (măscăriciul) lui, nu-i și prezintase o lungă listă de „nebuni" în fruntea căreia înscrisese chiar și numele lui Carol Quintul — triplu-nebun, după părerea lui — de oarece venise singur în mâinile dușmanului său ?

— Și dacă îl las să treacă, Triboulet ?, întrebase Francisc.

— Atunci, voiu șterge numele lui și'l voiu înscrie pe al dumitale ! fu răspunsul măscăriciului...

Regele râse cu mare poftă, dar oare nu s'ar fi putut răsgândi ? Impăratul o „sfaclise" și se temea. Spre a conjura primejdia, se sili să placă ducesei d'Etampes, favorita lui Francisc din acea vreme și care avea, se zicea, o mare influență asupra monarhului francez. Carol avea pe deget un diamant de mare preț și, într'o zi, pe când conversa cu ducesa, începu să se joace cu acel inel și îl lăsă să-i scape, fără a părea că observase. D-na d'Etampes să plecă, luă inelul și i-l prezintă.

— Să mă ferească D-zeu, zise el în chip galant, să reiau un juvaer căzut în așa de frumoase mâini !..

Ducesa mulțumi c'un surâs și își trecu inelul pe deget. Carol se simți asigurat...

Un alt inel, asemenea cu diamant, fu oferit ceva mai târziu, de către Elizabeta Angliei, verișoarei sale Maria Stuart—„în semn de alianță și *de veșnică amiciție...*"

„Dacă vre-odată regina Scoției ar avea nevoie de ajutorul său, n'ar avea decât să trimită ast juvaer verișoarei sale, spre a obține totul dela dânsa. „Asta și făcu sărmana dar ușurateca Marie după pățania dela Langside din 1568 — unde trupele Mariei Stuart fură bătute de regentul James Stuart, conte de Murray, fratele ei. Pe când traversa râul Solvay, într'o luntre de pescar si debarca aproape singură la Workington, credinciosul ei Beton dete fuga spre Londra spre a prezinta inelul și se știe... vai ! în ce chip dureros fu înșelată speranța fugarei.

Un diamant, care face ceva mai multă cinste Elizabetei este cel pe care ea l-a trimis lui Ronsard, ca prinos cuvenit de admirare pentru cel numit atunci: „Prințul poeților".

Alte inele celebre mai sunt însă acele cari — timp de unsprezece veacuri ! — în fiecare an, în ziua de Ispas, dogii Veneției, în picioare pe Bucentaur și înconjurați de Senatori, azvârleau în valurile Adriaticei, simbolizând căsătoria lor cu marea.

Când fu semnat tratatul dela Francfort (1871) de către Bismarck, reprezentând Germania și de Jules Favre, reprezentând Franța, acesta din urmă îșdete seamă că nu avea un sigil. „Servește-te de inelul ce ai pe deget", zise cineva.

Era un grenat gogonet, care reprezenta o Diană în picioare, ținându-și arcul. Jules Favre îl primise, drept onorar, de la un oarecare Naundorf — fiul lui Ludovic XVI, cum pretind unii, un aventurier, după alții — a cărui cauză o pledase...

(Urmează)

1) Autorul scrierii „Vie des Grands Capitaines et des Dames galantes". Brantôme, dibaciu și fercheș curtizan, dar caracter lipsit de scrupul; a descris însă cu un adevăr uimitor moravurile, calitățile și viciile contimporanilor săi cei mai celebri (1535-1614).

(1) Istoric francez autorul unei „Histoire des hérésies" și „Histoire de Gaston, frère de Louis XIII" 1628—1696.

BIBLIOTECA UNIVERSITĂȚII -IAȘI-
Biblioteca Universității Loco

ANUL 6200

ABONA...

Lei 1000 ... pe ...
„ 500 . . „ 6 luni
„ 300 . . . „ 3 luni

3 LEI EXEMPLARUL

JOI 19 IANUARIE 1928

OPINIA

ZIAR POLITIC COTIDIAN

ANUNCIURI
se primesc la toate
Agențiile de Publicitate
și la
Administrația ziarului
Iași—Str. Gh. Mârzescu 17

TRAMVAELE-FOSILE

Există un mare neajuns al laşului, de care cetăţenii îşi dau seama şi sufăr în fiecare zi. Poate de aceia s'au obişnuit cu el şi îl suportă cu nepăsare, cum ar suporta un neg pe nas. In realitate, răul acesta sluţeşte grozav oraşul, dar provoacă în acelaşi timp şi rele de altă natură aşa că seamănă mai bine cu o gheată care strânge, provoacă dureri şi împiedică pe posesorul ei să-şi facă drumurile obişnuite.

Orice ieşean necăjit a înţeles despre ce vrem să vorbim: despre serviciul tramvaelor.

Insuşi cuvântul acesta englezesc a luat pe malurile Bahluiului un sens de nenorocire, de catastrofă. „Doamne fereşte să ai nevoe de tramvai !.."

In adevăr, când eşti cu adevărat grăbit şi ai picioarele solide, e mult mai bine să mergi pe jos decât în „carele cu boi electrici" care-şi scârţâe roţile şi hodorogesc pe scheletul apocaliptic de dimineaţa până seara, izbutind să facă sgomot şi nimic mai mult.

Primul neajuns al serviciului tramvaelor este lipsa de vagoane.

Un cetăţean ne scrie, arătând că pe linia Păcurari-Nicolina, cu un parcurs de 8 kilometri, circulă numai trei vagoane. Ca să meargă spre Păcurari, pasagerii trebue să aştepte cu ceasurile, iar când în sfârşit se apropie tramvaiul cu tablă verde, ei au deziluzia să-l vadă îndreptându-se spre uzină: pe drum, vagonul-fosilă şi-a rupt câteva coaste şi merge să zacă şase luni în depozit.

Acelaş lucru pe linia Garа-Abator şi pe Sărărie.

Direcţia întreprinderii, pentru a remedia acest rău, a hotărât ca vagoanele să-şi execute parcursul cu exactitate matematică. S'au dat ordine stricte watmanilor să conducă fără întârzieri. Aceştia se execută.

Dar cum drumul nu e numai al tramvaelor, alte vehicule, o înmormântare, un camion răsturnat silesc vagonul să stea pe loc.

Pentru a evita amenda, watmanul mână după aceia cu vitesă nebună.

La unele halte nici nu mai opreşte, iar la altele, porneşte când pasagerii se află încă cu un picior pe pământ. De aici, un nesecat isvor de accidente şi o continuă ameninţare pentru viaţa trecătorilor. Tramvaele fosile devin tramvae asasine.

Serviciile pe care trebue să le aducă publicului, sunt aşa dar, aproape nule. Cu drept cuvânt un corespondent cere sau reorganizarea radicală a tramvaelor, sau abandonarea lor şi înfiinţarea unui serviciu rapid şi modern de autobuze.

Este imposibil ca necesităţile de circulaţie ale unui oraş cu 150.000 locuitori şi cu o întindere ca a laşului să fie satisfăcute numai cu vre-o 14—15 vagoane de tramvaiu, din care numai un sfert sunt în stare de bună funcţionare. Direcţia tramvaelor, care a dovedit energie cu ocazia schimbării şinelor de traseul Cuza-Vodă, e datoare să ia măsuri urgente şi radicale. Căci nu cu cârpeli, nici cu orarii imposibil de respectat se poate ajunge la rezultate satisfăcătoare.

— I —

ASPECTE

Revoluţia d-lui Vaida-Voevod

D. Vaida-Voevod a acordat ziarului „Lupta" un interview, care constitue unul din cele mai vehemente atacuri pe cari şefii opoziţiei le-au îndreptat împotriva partidului liberal.

Naţional-ţărăniştii, neuzaţi încă de o guvernare mai lungă, au tot creditul opiniei publice care aşteaptă de la dânşii întronarea unui regim de legali-

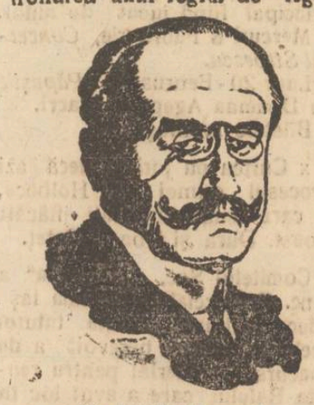

D. Vaida-Voevod

tate şi ordine adevărată; în lupta desfăşurată pentru înfrângerea partidului liberal, de data aceasta naţional-ţărăniştii se pare că sînt hotăriţi a întrebuinţa toate mijloacele şi de aceea trebue să reţinem un pasaj din interview-ul d-lui Vaida unde revoluţia este anunţată fără nici un înconjur:

„In acest popor şi astăzi pulsează sângele lui Horia. Conduce, nu-l pot decât oameni în cari are încredere. Nu s'a lăsat tratat ca un neam de iloţi de către oligarhia din Buda Pesta, nu va suferi mult timp nici impilările acelei oligarhii care — pretextând un naţionalism-paravan acoperitor al scopurilor egoiste — uzurpează o situaţie ce nu i se cuvine".

Şi mai departe, d. Al. Vaida Voevod anunţă:

„Ferească-ne Dumnezeu ca vechiul duh al lui Horia şi Iancu să se trezească, în momente grele pentru ţară, când cu toată autoritatea noastră — cei câţi ne bucurăm încă de încrederea acestui popor de mucenici — n'am mai putea să stăpânim mişcarea — timpul şi împrejurările nepermiţând aceasta".

Noi credem că d. Vaida se grăbeşte; pentru soluţia mizeriei din ţară, alungarea liberalilor pentru totdeauna se poate face, măcar deocamdată, prin alte mijloace decât cele revoluţionare, afară doar dacă în ţara românească alegerile libere nu constitue şi ele un act revoluţionar.

Dar avem unele motive să credem că d. Vaida nu face decât demagogie; pentrcă după ce anunţă revoluţia lui Horia redivivus, ocupându-se de chestia studenţească în legătură cu ultimele evenimente din Ardeal, d-sa afirmă categoric:

„N'au fost tulburări studenţeşti, ci tulburările guvernului. Arestările cari s'au făcut au vădit o totală lipsă de discernământ. Eşti student; E suficient ca să fii arestat, excortat, închis în prevenţie".

Dl. Vaida vrea popularitate cu orice preţ şi o vrea de ori unde ar veni; revoluţionarismul d-sale e de manifest electoral şi nu e bine să fie trîmbiţat cu atîta emfază: avem destule motive să credem că naţional-ţărăniştii sînt mai temperaţi decît îi arată vio'enţa lor numai de limbaj.

G. SPINA

RAPORTURILE FRANCO-RUSE

D. DOWGALEWSKI

noul ambasador al Rusiei la Paris, şi-a luat postul în primire.

Din toată lumea

Sărbătorile sovietice. — Prin ordinul comisarilor poporului, articolele 111 şi 112 din codul muncii sunt modificate astfel:

Pe tot teritoriul republicelor sovietice munca este interzisă: La 1 Ianuar (anul nou); la 22 Ianuar (aniversarea masacrului lucrătorilor care, conduşi de popa Gapon, mergeau să prezinte ţarului o petiţie); 18 Mart (aniversarea comunei din Paris); 1 Maiu (ziua Internaţionalei); 7 şi 8 Noembrie (aniversarea revoluţiei bolşevice).

In afară de aceste sărbători oficiale, provinciile pot institui încă şapte zile de repaos pentru a comemora anumite evenimente importante din viaţa fiecărei provincii.

*

Arborele care doarme. — In India, în regiunea Weilisory, s'a descoperit de curând, un copac care doarme noaptea. Pe înserate arborele se apleacă în jos şi pe la miezul nopţii se află culcat aproape în poziţie orizontală. După ora 12 noaptea el începe să se ridice în sus, iar la răsăritul soarelui copacul se deşteaptă, revenind la înfăţişarea lui normală.

Locuitorii din acea regiune se închină la acest copac ca la o zeitate divină.

*

O donaţiune impresionantă. — Profesorul Kwesada de la Universitatea din Buenos-Ayres, este vestit în toată Argentina pentru biblioteca sa, care cuprinde peste 80.000 volume. Acum câtva timp profesorul a donat această monumentală colecţie de cărţi Academiei din Berlin, care i-a trimis în schimb titlul de membru corespondent. Biblioteca a fost expediată spre Germania în 600 lăzi.

*

Construirea trans-saharianului. — Până la sfârşitul legislaturii franceze, adică în cel mult trei luni de zile, se va vota proiectul de construcţie a drumului de fier peste Sahara, legînd Marocul cu Africa franceză de sud.

S'au alocat 12 milioane franci pentru complectarea studiului traseului. Studiul va începe în Octombrie 1928 şi se va termina în April 1929.

*

Un preot cam laic. — Preotul Walter Dodgle din Dublin s'a dovedit a fi un preot cam laic, cu ocazia unei recente anchete bisericeşti. Ancheta a stabilit că preotul avea nu mai puţin de 18 femei cu care trăia în concubinaj, cheltuind cu ele fondurile destinate parohiei sale. Deasemenea s'a putut constata că preotul nutrea sentimente foarte dubioase pentru servitosău, pe care adesea îl mângâia şi-l săruta ca pe un copil. După facerea anchetei, preotul irlandez a dispărut din oraş.

„OPINIA" LITERARA ŞI ARTISTICA

Un gest trădător

Se ştie ca Jean-Jacques Brousson fostul secretar al lui Anatole France şi un condei de talent, a publicat o serie de indiscreţii necuviincioase, care pătau memoria maestrului său. Dar d. Brousson a găsit că această răzbunare postumă nu-i este suficientă. Şi de aceia a scos de curând un nou volum intitulat „Itinerarul Paris-Buenos Ayres", în care se repetă aceleaşi însemnări frământate cu patimă şi ură. Un lucru este foarte limpede pentru toată lumea: Brousson l-a părăsit pe France înainte cu câţiva ani de moartea acestuia. De ce în acest răstimp, atâta vreme cât marele romancier mai era încă în viaţă, secretarul său n'a spus un cuvânt? Acuma, când nimeni n'are mijloace precise de ripostare, evident că d. Brousson poate ataca cu vehemenţă şi fără nicio teamă. Dar oare acest procedeu nu este cel mai laş exemplu de impietate şi nerecunoştinţă? Şi dacă e aşa, atunci nimeni nu poate crede serios că opera unui Anatole France poate fi mistuită de violenţa vinovată a unui cronicar lacom de reclamă.

I. b.

FAPTE

Un titlu original

Cu prilejul vizitei în Franţa a lui Fuad, regele Egiptului, municipiul din Paris i-a oferit în dar un ceasornic de aur. Regele Fuad era foarte mulţumit, fiindcă el este un pasionat amator de bijuterii şi posedă chiar o colecţie de peste 400 ceasornice.

Această întâmplare i-a sugerat ministrului Heriot o ideie minunată;—căci iată despre ce este vorba. Tradiţia franceză conferă totdeauna oaspeţilor mari câte un titlu academic. Herriot însă era foarte aoătut că regele Fuad nu posedă nicio cultura potrivită unui asemenea titlu. Şi atunci ministrul francez, aflând că regele Egiptului e colecţionar de ceasornice şi de obiecte vechi, a dedus că se ocupă cu... arheologia. In consecinţă i-a oferit un titlu al Academiei arheologice.

Centenarul lui Ibsen

La 23 Martie crt. se serbează în toate ţările centenarul marelui dramaturg scandinav Henrik Ibsen. Şi la noi, direcţia teatrului naţional din capitală a hotărât să ia parte la această comemorare printr'un festival, la care se va reprezinta una din piesele lui Ibsen „John Gabriel Borkman". In rolul titular va apare cunoscutul artist Petre Sturdza, unul dintre cei mai buni interpreţi ai teatrului ibsenian.

O carte interesantă

Knut Hamsun, deşi astăzi e un om în vrâstă, a scris de curând un nou roman intitulat „Pribeagul". Cartea zugrăveşte viaţa unui emigrant chinuit de mizeria existenţii şi de răutatea

(Continuarea în pag. 4-a)

Inarmările navale ale Americei

D. WILBUR

Cercurile conducătoare britanice nu pot îngădui ca flota engleză să cadă în rangul al doilea.

In comisia navală din Washington, d. Wilbur ministrul de marina al Statelor-Unite a propus adoptarea unui program de construcţii navale pe un termen mai lung (program adiţional pe circa 20 ani). Experţii spun că Statele-Unite îşi vor pune astfel flota de război pe picior de egalitate cu flota Angliei.

E vorba de construirea a 43 crusitoare, vre-o 32 submarine şi numeroase contra-torpiloare şi vase purtătoare de aeroplane.

Se prevede o cheltuială totală de aproape 3 şi jum. miliarde dolari, adica vreo 570 *miliarde lei.*

Acest proect american produce mare enervare în Anglia.

Actualităţi politice

Semnificativ

Ziarul local „Mişcarea" întrebuinţează cuvinte foarte tari contra gazetarilor de la „Curentul" din Bucureşti.

Având în vedere că amicii de la „Curentul" ai d lui Victor Iamandi, servesc micile interese ale deputatului de Iaşi, atacul „Mişcării" este semnificativ.

Partidele şi antisemitismul

Fruntaşii averescani din Capitală, în cap cu d. Trancu Iaşi, s'au pronunţat contra antisemitismului d-lui Goga. Asta însă nu împiedică faptul că d. Goga rămîne sufletul averescanismului,—suflet făţiş oglindit în toate publicaţiile partiaulul, începînd cu ziarul „Indreptarea".

D. Trancu-Iaşi a făcut ceia ce face în mod obişnuit politicianul romîn. Numai că s'a manifestat înainte de termen.

Deobicei, politicianul face declaraţii filo-semite cînd vine la guvern (zicem declaraţii, căci cu faptele e altă chestie); şi acelaş politician îşi mărturiseşte antisemitismul cînd cade în opoziţie; apoi iarăşi zîmbeşte evreilor cînd se apropie de putere şi chiar se duce prin sinagogi să ceară voturi.

Şi tot aşa.

Deosebiri absolute

D. Manoilescu scrie într'un ziar independent, despre împrumutul de stabilizare a leului, emiţînd păreri cu desăvîrşire opuse celor emise în aceiaş zi de oficiosul averescan „Indreptarea".

Şi totuşi, d. Manoilescu încă n'a demisionat din partidul poporului.

Consiliul judeţean

Consiliul administrativ a procurat o mică înfrîngere clubului liberal ieşan, refuzîndu-i cererea de dizolvare a consiliului judeţean.

Organul de la ministerul internelor a vrut să dea dovadă de independenţă. Dar păcat că dă asemenea dovadă cînd e vorba de mici fleacuri. In chestiile mari,...merge totdeauna cu guvernul.

X.

Dela Soc. „Propăşirea Iaşilor"

Pentru apărarea ieşenilor de primejdia incendiilor

La şedinţa de Luni 16 Ianuarie a Soc. „Propăşirea Iasilor" au partiepat d-nii G. Cristofor, Eug. Herovanu, Dr. Zosin, Dan Badarău, Dr. Tănăsescu, Mayer Finkelştein, Sandu Teleajen, Inginer Cezar Cristea, V. Sadoveanu, Dr. N. Cădere, Prof. Al. Aurescu şi Ing. Andriescu-Cale.

Constatându-se că ora pentru adunările săptămânale nu convine la prea multe persoane, se fixează deaici înainte *ora 5 p. m. tot Lunea.*

Dl. Prof. Univ. şi Decan al Baroului Eugen Herovanu aduce la cunoştinţă că Societatea „Propăşirea Iaşului" a obţinut personalitatea juridică şi odată cu aceasta, importante noui adeziuni.

D-sa cere apoi ca secţiunea social economică să fie întregită cu una juridică.

Dl. Mayer Finkelştein prezintă catalogul firmei *Lorenz* din Berlin cuprinzând tot felul de dispozitive utilizate în oraşele civilizate pentru anunţarea incendiilor, atrăgând atenţiunea asupra situaţiei precare, în care se găsesc, din acest punct de vedere, imobilele din Iaşi. Propune, ca măsură de tranziţie, înfiinţarea de echipe de câte 2 pompieri pe lângă fiecare circumscripţie, înzestrate cu aparate de stingere portative, aşa precum sunt la teatre şi cinematografe.

Dl. Dr. Cădere arată că în cea mai mare parte din satele din Ardeal vizitate de D-sa a avut prilejul să vadă pe lângă fiecare casă cângi, scări, găleţi cu apă, anume prevăzute pentru cazurile de foc. La Iaşi sunt case, care n'au nici scară pentru urcat în pod, ca să se stingă un hogeag aprins. E de părere a se impune prin un regulament ca fiecare imobil să fie prevăzut cel puţin cu câte o scară până la acoperiş.

Dl. Eugen Herovanu aminteşte că la Galaţi unde serviciul de apărare împotriva incendiilor lăsa foarte mult de dorit, un proprietar organizase pe loca-

(Continuarea în pag. 4-a)

NOTE ŞI IMPRESII

Ioan Lăpuşcu

de *Paula Petrea*

A fost găsit mort într'o şură în toiul erne, căci n'avem domiciliu şi din cauza aceasta, au vorbit de el gazete, i s'a anunţat încetarea din viaţă, cum se face cunoscută, a oamenilor de seamă.

Deşi D-zeu nu fusese darnic cu dânsul, făcându-i numai de o schioapă şi dăruindu-i o minte neîmplinită, el totuşi se poate aşeza printre învingători.

Că a murit?..

Asta se întâmplă tuturora.

Intr'o şură părăsită şi neîncălzită.

Ce-i mai trebuia căldură în clipa când sufletul lui, ce n'a cunoscut umilinţă îşi lua sborul lăsând în urmă lutul rece ca şi ambianţa?

Că nu i-a plâns nimeni la căpătâiu?..

La ce bun să verse cineva lacrimi, când ele nu pot împiedica fatalitatea?

Numai faptul că a murit, constitue o învingere pentru el.

Poate că nu şi-a dat seamă şi atunci, iată-l trecut prin viaţă fără nici o durere.

Că nu l'au iubit femeile?

Un lucru de care nu s'a sinchisit niciodată. E destul că le-a avut, din curiozitatea lor.

Cine oare poate fi sigur că a fost iubit cu adevărat?

Ş'apoi Ion le dispreţuia.

Cât de rari sunt oamenii cari au tăria să dispreţuiască, să treacă alături de durere, cu capul sus, fără să-i atingă.

Râdeau copiii de el, căci era aproape un monstru.

Pentrucă nu erau mai voinici decât dânsul tot el era învingătorul.

Şi când îi ziceau: „Cocoş american" deşi erau mulţi, el reuşea să-i îngrozească, deoarece fără milă, arunca în ei cu pietre şi pe care-l ajungea, îl culca la pământ.

Amintirea lui va trăi multă vreme în mintea lor, căci dacă se temeau de pietrele lui, furia sa îi făcea să râdă cu poftă şi în fiecare zi simţeau aceiaşi mare bucurie, când rostogolindu-se la vale, reuşeau să se strecoare neatinşi de ploaia de pietre şi înveseliţi de cea de injurii.

In vale iar strigau: „Cocoş american" şi bietul Ion, nu mai găsea cuvinte să-şi exprime mânia.

Atâta nor se abătea peste viaţa lui senină ca cerul de primăvară.

Căci la urma urmei, dece şi-ar fi stricat el traiul din cauza unor copii răutăcioşi şi fără minte?

Dacă n'am simţi în suferinţă nici o voluptate, am evita-o, căci noi ne alcătuim viaţa cu tot concertul ei de bucurie şi durere.

Ion ar fi putut să nu stea în calea copiilor, la ora când ei eşeau dela şcoala şi astfel n'ar fi avut neplăcerea să-i vadă râzând de el.

Dar par'că ceva îl împingea să le iasă în cale, deşi în timpul

Continuarea în pag. 4-a)

Societatea de Asigurare

„REGINA MARIA“

Iaşi, strada Lăpuşneanu No. 17—19

Pentru a dezminţi toate zvonurile false şi tendenţioase lansate de răi-voitori contra societăţei noastre, publicăm mai jos toate poliţele liquidate până în prezent în valoare de **Lei 1.900.000**. precum şi poliţele în curs de liquidare, ca dovadă eloquentă pentru asiguraţii noştrii şi Onor. Public.

Poliţe Liquidate până astăzi

1)	Pincu Harma Iaşi	Poliţa No.	30	valoarea Lei	100.000
2)	Roza Beltzer Hârlău	„ „	17	„ „	100.000
3)	Hava Şein Iaşi	„ „	24	„ „	100.000
4)	Maria Ion Iuga R. de Vede	„ „	12	„ „	100.000
5)	Perla Fişler Hârlău	„ „	22	„ „	100.000
6)	Tauba R. Veinzenfeld Tulcea	„ „	193	„ „	100.000
7)	Lupu Rozenfeld Bârlad	„ „	164	„ „	100.000
8)	Eva Grosman Cernăuţi	„ „	143	„ „	100.000
9)	Leia Buium Iaşi	„ „	157	„ „	100.000
10)	Ella David Iaşi	„ „	47	„ „	100.000
11)	Sosî Goldştein Iaşi	„ „	131	„ „	100.000
12)	Frida Culer Bacău	„ „	254	„ „	100.000
13)	Iancu Grinberg H. Lespezi	„ „	350	„ „	100.000
14)	Ioan P. Pavlov Frumuşica	„ „	34	„ „	100.000
15)	Lora Marcovici Bârlad	„ „	323	„ „	100.000
16)	Iacob Solomon Bârlad	„ „	324	„ „	100.000
17)	Henţa Aronovfci Iaşi	„ „	142	„ „	100.000
18)	Azril Ruhla Marcu Frumuşica	„ „	15	„ „	100.000
19)	Pincu Malamut Bacău	„ „	228	„ „	100.000
20)	Ety Cohn Galaţi	„ „	205	„ „	100.000
21)	David Sura P. Iloaei	„ „	161	„ „	100.000

In curs de liquidare

1)	Leon Iţicovici Iaşi	Poliţa No.	85	valoarea Lei	100.000
2)	Leizer Hanţa Iaşi	„ „	112	„ „	100.000
3)	Priva Cahane Iaşi	„ „	214	„ „	100.000
4)	Zlota H.Pitaru Botoşani	„ „	136	„ „	100.000
5)	Spang Hildegarde Cernăuţi	„ „	235	„ „	100.000
6)	Melciu Elena Ungheni	„ „	200	„ „	100.000
7)	Albu Ecaterina Iaşi	„ „	147	„ „	100.000
8)	Paulina Groper Iaşi	„ „	156	„ „	100.000
9)	Leica Veiţman Bălţi	„ „	260	„ „	100.000
10)	Zisu David Bacău	„ „	263	„ „	100.000
11)	Abiliac Riva Ştefăneşti	„ „	190	„ „	100.000
12)	Cojocariu Z. Buhuşi	„ „	221	„ „	100.000
13)	Meier Şmil Zingher Chişinău	„ „	487	„ „	100.000
14)	Cioară Meilca Bacău	„ „	219	„ „	100.000
15)	Moscovici Sabica Iaşi	„ „	133	„ „	100.000
16)	Simionescu Thedor, Poduri (Bacău)	Poliţa No.	391	val. Lei	100.000
17)	Abov ci Janeta Buhuşi	„ „	340	„ „	100.000
18)	Nety Leibovici Iaşi	„ „	46	„ „	100.000
19)	Maria Stăngaciu Ştefăneşti	„ „	192	„ „	100.000
20)	Natalia Nicuţa Bivolari	„ „	11	„ „	100.000
21)	David Ghitis Chişinău	„ „	486	„ „	100.000
22)	Alterescu Malca Dolhasca	„ „	19	„ „	100.000
23)	Liuşa Huşidman Chişinău	„ „	514	„ „	100.000
24)	Moisă Creiman Călăraşi (B)	„ „	418	„ „	100.000
25)	Dina Cogan Călăraşi	„ „	420	„ „	100.000
26)	Hana Sura, Albert Herşcu Buhuşi	„ „	226	„ „	100.000
27)	C-tin Tomaziu Bacău	„ „	291	„ „	100.000
28)	Elkia Iucler Iaşi	„ „	158	„ „	100.000
29)	Ghertopschi Teivel Bălţi	„ „	528	„ „	100.000
30)	Viner Ghidale Bălţi	„ „	405	„ „	100.000
31)	Peisa Haia Gückman Drăncani	„ „	130	„ „	100.000
32)	Solomon Seinştein Bacău	„ „	443	„ „	100.000
33)	Moise Leia Aron Moineşti	„ „	276	„ „	100.000
34)	Profira V-le Constantin Frumuşica	„ „	196	„ „	100.000
35)	Rifca Z. Nachberg Burdujeni	„ „	299	„ „	100.000

Societatea **Regina Maria** posedă scrisori de mulţumire ce au fost date publicităţei la timp dela toţi *asiguraţii noştri*, care an fost liquidaţi conştiincios, şi ca atare îndeamnă din nou pe toţi **asiguraţii** şi **Onor public** doritor de a contracta asigurări, să aibă cea mai deplină încredere păşind la realizarea după 6 luni dela Contractare a unui capital în ramura **Mariage şi Dnces**.

Soc. de Asigurare „REGINA MARIA“

Iaşi, strada Lăpuşneanu No. 17—19

M. Becker Berlin | Cinci piane. Preţul fabricei. Condiţii de plată avantajoase

DODGE BROTHERS | **2 maşini Torpedo** tip 1926 p. 5 pers. **1 limuzină** p. 2 persoane, cu caloriter, lumină electrică, în stare perfectă, se vând. A se adresa d-lui *Jacques Lehrer str. Ştefan cel Mare 3.—Telefon 245.*

CURA *cea mai raţională de unt de peşte*

Aprobat de Consiliul Sanitar superior şi premiat

pentru copii şi adulţi e numai aceea cu

Unt de peşte Iodoferat simplu WERNER

Tonic, depurativ, nutritiv, recomandat contra anemiei, scrofulozei, reumatism, etc.

Unt de peşte Iodoferat cu fosfor WERNER

special contra rachitismului, limfatismului şi reconfortant pentru copii şi adulţi slăbiţi de munca intelectuală

Unt de peşte Iodoferat cu mercur WERNER

Tonic depurativ şi curativ p. reconvalescenţi sifilitici

Depozit principal: **Farmacia CONST. I. WERNER, Iaşi**

SE CAUTA un agent specialist la „Centrala Moldovei“ cu 10.000 lei salar fix. Se preferă cu familiar.

CAUTAM băiat de birou cu salariu. — Informaţiuni la „Asigurarea Românească“ str. Lăpuşneanu 40.

Uniunea evreilor români

Secţia Iaşi

Se aduce la cunoştinţa celor interesaţi că în ziua de Joi 19 Ianuarie, între orele 6 şi 7 d. a, secretariatul va elibera actele depuse cu ocazia înscrierei în listele electorale.

Secretar *Milton Lehrer*

Părinţi

Păziţi-vă copii contra epidemiilor

Faţă de cazurile de *Scarlatină* şi *Paralizie Infantilă* şi multe alte boli ce se propagă prin microbii din aer, se impune o mai deapreape supraveghere a copiilor D-voastră, apărându-i de invazia acestor microbi, ce pătrund prin nas în gură.

Pentru o apărare mai folositoare, se va întrebuinţa *Oleul preventiv*, din care picuraţi de 2—3 ori pe zi (în nasul copiilor) 1—2 picături. Iar ca gargară preventivă *Phenoxil*; din acesta se toarnă 4—5 picături la 100 grame apă, amestecând apoi cu linguriţa, să se facă gargară de 4—5 ori pe zi; ori se vor badijona copiii în gât cu *Soluţia Milne*, (recomandate de direcţia Spitalului de izolare din Iaşi).

Urmând prescripţiile de mai sus, se poate spune că primejdia îmbolnăvirii, este ca şi înlăturată.

Const. I. Werner, farmacist

PUBLICAŢIE

No. 45

Se aduce la cunoştinţa generală că în ziua de 25 Ianuarie 1928 ora 10 dimineaţa se va ţine la Garnizoana Iaşi strada Carol No. 54, licitaţie publică cu oferte închise pentru vinderea deşeurilor vechi de pânzeturi, postav, pielărie, curelărie şi bocanci aflate asupra corpurilor din Garnizoana Iaşi.

Licitaţia se va ţine în conformitate cu dispoziţiunile art. 72 şi 83 din legea contabilităţei publice a statului.

Caetul de sarcine se poate vedea la garnizoană în orice zi de lucru între orele 8—12 dim.

Odată cu ofertele, concurenţii vor depune şi garanţia de 10 la sută asupra valorei reformăturilor pentru care licitează, numai în recipisa casei de depuneri sau Administraţia Financiară.

Comand. Garnizoanei Iaşi

Colonel, MACRI

PERSOANE cu 2—3 ore libere zilnic, cu întinse relaţii printre cunoştinţele din Iaşi, au posibilitatea de a câştiga 6—8000 lei lunar; informaţiuni la Asigurarea Românească, str. Lăpuşneanu 40.

DE INCHIRIAT în centru, de la Sf. Gheorghe, apartament spaţios pentru societăţi birou sau întreprinderi comerciale.

Informaţiuni la ziar.

ASIGURAŢI-VA pentru căsătorie, caz de boală sau naştere la Societatea „Centrala Moldovei“ Societ. Anon. Rom. din Iaşi care plăteşte la termenul stipulat întreaga sumă asigurată, sau imediat, dacă poliţa iese la sorţi, chiar dacă aţi plătit numai o singură rată.

DE ARENDAT via Forst şi Mandragiu din podgoria Vişan, de la 23 Aprilie a. c. Doritorii se vor adresa la d. Ioan Popescu, sechestru judiciar, str. Trei Erarchi 4, în ziua de 19 crt. ora 3 p. m., când se va ţinea licitaţie.

SE ANGAJEAZA imediat funcţionar pentru magazie. A se adresa la ziar sub B.

SOLDA-CONTIST cu practică îndelungată, se angajează imediat. A se adresa la ziar sub A. C.

Banca pentru Industrie şi Comerţ

Soc. în nume colectiv

Mărculeşti-Basarabia

face toate operaţiunile de bancă: Conturi-curente, gajuri, încasări, etc. — În legătură cu toate băncile din Regatul vechiu şi provinciile alipite.

STUDENŢI prepară elevi de ambe secţii (real şi modern) în toate obiectele, în condiţiunile cele mai avantajoase.

A se adresa la ziar.

Românii Macedoneni

O conferinţă la şcoala „Vasile Lupu“

Duminică 15 c., d. prof. Stere Diamandi a conferenţiat la şc. normală „Vasile Lupu“, vorbind despre Românii din Macedonia şi căutând a face cunoscut asistenţei această frântură din neamul românesc rămasă în afară de hotarele şcoalei.

După un scurt istoric asupra originei Românilor macedoneni, a dat lămuriri asupra dialectului Aromânilor, recitând în dialectul lor poeziile „Părintească Dumândare“ de Balamace şi „Luară Valea“ de Marcu Beza. Lea evocat trecutul, luptele duse de dânşii şi a scos în evidenţă calităţile cu care sunt înzestraţi, fapt care-i face să se distingă de celelalte popoare din peninsula balcanică.

A arătat deasemenea contribuţia uriaşă a Românilor macedoneni în viaţa popoarelor balcanice şi în special în cea a Grecilor, carora le-a dat pe cei mai de seamă eroi ai revoluţiei dela 1821, ca Rigas Fereos,—poetul revoluţiei, Bucova a, Blahava, Caciandoni, Griva, fraţii Bociari etc. Tot Aromâni au fost Coleti, marele om politic grec, poeţii Zalocosta, Cavaliotti, Anghelis Vlahus, Valaoritis, istoricul Spiros Lambron şi eruditul umanist Pantazides.

Luptele duse de Aromâni pentru triumful cauzei naţionale, sunt aproape legendare şi jertfele lor în războiul pentru întregirea neamului nu sunt aşa de mici cum s'ar părea la prima vedere. Trăesc actualmente foarte greu, în special la Sârbi, cari au închis toate şcoalele şi bisericele româneşti.

Conferenţiarul a terminat, făcând un călduros apel la cei prezenţi ca să nu lase ca, în aceşti ani de slavă şi sub auspiciile României-Mari, aceşti depărtaţi fraţi ai noştri să-şi stingă viaţa lor naţională.

— In fruntea tuturor producţiilor, poate fi clasat cu drept cuvânt filmul „Tentaţie“ care se reprezintă azi la Sidoli. Lya de Putty e prima interpretă. Lux, eleganţă, modernism, privelişti încântătoare, farmec. —Al 2-lea film: „Când soţii nu se cunosc. Pe lângă orchestră acompaniază şi un jazz-band de 20 persoane. Mâine Joi program nou.

Societatea „Ort“

roagă toţi membrii cari din eroare nu au primit invitaţii a lua parte la ceaiul dansant ce va avea loc în salonul Elisée Duminică în 22 Ianuarie ora 4 jum. cu ocazia inaugărei Cantinei.

DOCTOR

HERMANN MORGENSTERN

Specialist din Viena

pentru

BOLI INTERNE ŞI VENERICE

Tratament modern al bolilor *de Inimă, Plămâni şi Stomac*

Injecţii cu *Insulin* contra *Diabetului* (zahar)

RAZE ULTRAVIOLETE

BAI DE LUMINA

s'a mutat în strada **Cuza Vodă 6** colţ **Sărăriei** (Deasupra Farmacia Jelea)

Consult. 8-1 a. m. şi 3-8 p. m.

DOCTOR

N. L. Birnberg

Specializat la Paris

Boli interne, boli de femei Naşteri

Tratamentul bolilor de Inimă, plămâni

Curenţi de Inaltă Frecvenţă

IAŞI—STR. CUZA VODA No. 1 (vis-a-vis de Farmacia Jelea)

Consult. 8-10 a. m. şi 3-7 p. m.

Pentru saraci zilnic gratuit

DOCTOR

Tr. Mihailescu

asistent universitar

chirurg secundar gynecolog la spit. Maternitatea

BOLI DE FEMEI, GENITO-URINARE-SIFILIS

Str. Lăpuşneanu No. 18, etaj Telefon No. 164

Consult. 1—3

Conferinţă

despre un trubadur evreu

Duminecă 15 Ianuarie seara a avut loc la Liga Culturală Evreiască din localitate o şezătoare literară dedicată trubadurului evreu Welwel Zbarjer.

Dl. S. Şvarţ deschide şezătoarea prin câteva cuvinte după care recitează poema „Zbarjeriada“ de I. Manger apărută de curând în marea revistă evreiască „Literarische Blettei“.

Poetul I. Manger începe conferinţa evocând figura lui Zbarjer şi pleiada de trubaduri evrei care l'au urmat, conferenţiarul subliniază momentul liricodidactic în poezia trubadurilor evrei şi împrejurările sociale şi subiective care au determinat acest moment.

Trubadurul evreu, copil născut cu neastâmpărul rassei era, cântăreţul cu fruntea brăzdată de suferinţa unui neam întreg.

Născut în Galiţia, Zbarjer a trăit şi suferit în România, şi a venit în Constan inopol.

Poporul evreu din toată lumea i-a înălţat un monument: a ţesut în jurul lui Zbarjer aureola legendei.

După conferinţă a urmat un concert vocal din repertoriul Zbarjerian cântat de d-nii Faier şi Kidel.

In curând Liga va organiza un ciclu de şezători literare printre care una va fi dedicată poeziei populare româneşti.

Evadarea

unui pungaş de buzunare

Prefectura Poliţiei a fost ieri înştiinţată de Siguranţa Generală că cunoscutul pungaş de buzunare Ioan Ionescu zis Stoica, a reuşit să evadeze de sub escortă pe când era transportat dela Serviciul de Siguranţă Iaşi la Galaţi. In gara Barboşi Stoica n'a mai putut fi găsit.

S'au dat circulări pentru urmărirea fugarului.

Inserţii

Primim:

Subsemnatul Cezar Ioan, maistru la Firma Pascu Ghelter din Iaşi, desmint cele publicate în ziarul „Opinia“ de Sâmbătă 14 Ianuar 1928 precum şi în „Lumea“, cum că aş fi sustras piese din acest atelier şi le-aş fi vândut pe la diferiţi negustori.

Nu este adevărat nici că s'ar fi făcut descindere la locuinţa mea şi că s'ar fi găsit piese de ale firmei suspomenite.

CEZAR IOAN

INFORMAŢII

x *Urmărirea unui delapidator.*— Autorităţile poliţieneşti au pus în urmărire pe Grig. Vicleresc, fost şeful depozitului de sare din Botoşani.

Delapidând suma de 68,560 lei, el a fost condamnat la 1 an închisoare şi plata sumei fraudate.

Vicleresc şi-a executat închisoarea în arestul Botoşani. După executarea pedepsei, fostul şef de depozit, a dispărut fără să mai achite despăgubirile la care au fost condamnat.

Autorităţile l'au pus acum în urmărire, pentru a se despăgubi de banii fraudaţi.

x Toţi lucrătorii şomeri din branşa fier şi metal din Iaşi, se întrunesc în seara zilei de 18 Ianuarie la sediul Comisiei locale a sindicatelor din Iaşi str, Colonel-Langa No. 7, unde se va alege o delegaţie pentru a merge la Inspectoratul muncii si a aranja situaţia lucrătorilor şomeri din Iaşi.

Toţi lucrătorii sunt chemaţi a lua parte consfătuire, care începe la ora 7 jum. astăseară.

x Comisiunea de numiri şi înaintări de funcţionari publici a fost convocată pentru ziua de 15 Ianuarie cr., când urmează a se pronunţa asupra sporurilor de salar cuvenite funcţionarilor judeţeni de specialitate.

x Delegaţiunea permanentă judeţeană a început a lucra la bugetele comunelor.

In şedinţa de astăzi dimineaţă, s'a aprobat bugetul comunei Bădeni.

x Atac banditesc în str. Pomir.—Patrulele de jandarmi au arestat aseară pe individul Neculai Darie cu soţia lui Aurica din str. Albinet dimpreună cu Constantin Ilie din comuna Laza jud. Vaslui, care au atacat pe d. Iţic Meer Rottman lângă locuinţa sa din str. Pomir, furându-i suma de 5000 lei şi luându-i ceasul.

La ţipetele celui atacat, banditii l'au strâns de gât şi i-au băgat o mână în gură, umplându-l de sânge.

x Direcţiunea Liceului Internat, aduce la cunoştinţa d-lor furnizori, că având de tăiat, fasonat şi transportat cantitatea de 2000 steri lemne, din parchetul 20, pădurea Costuleni—Rotari, primeşte oferte până Sâmbătă 21 Ianuar 1928, ora 10 dim. în condiţiunele ce se găsesc la cancelaria liceului.

La Bucureşti cetitorii ziarului nostru, îl găsesc zilnic la chioşcul de ziare din faţa Terasei Otetelişanu (Piaţa Teatrului Naţional).

x Locuitorul Vasile Haras din com. Bucium, venind ieri după amiază cu o sanie încărcată cu lemne, la bariera Socola-Roşie, a fost surprins de trenul ce venea dela Vasile Lupu. Haras a scăpat neatins.

Un cal a fost ucis.

x D-na şi d. prof. I. Borcea' fost ministru, a sosit în localitate, înapoindu-se dintr'o călătorie de studii întreprinsă în Egipt.

x *A trăit 100 de ani*— Alaltă eri a încetat din viaţă femeia Elena Cârcu, în vârstă de 100 ani, din com. Bosia-Iaşi.

Elena Cârcu a fost sănătoasă şi voinică toată viaţa şi a murit din cauza bătrâneţii.

x Răufăcători au furat mai multe lucruri casnice dela gospodarul M. Platon din comuna Roşcani-Iaşi.

x Comitetul şcoalei „Reuniunea Femeilor Israelite“ aduce viile sale mulţumiri d-nei Mariana O. Racoviţa pentru bunavoinţa şi grija ce a avut de a înzestra cu vestminte şi încălţăminte două eleve ale acestei şcoli.

x **Teatrul Naţional.**— Ordinea spectacolelor: Luni 23 Ianuarie, *Serata artistică dansantă* a Cercului de Gospodine Iaşi, începutul la ora 5 după masă. Ceai dansant, Teatru, Recitări, Concert, Dans, Bufet, Surprize, etc.

Marcuri 25 Ianuarie, *Învierea* cu Marioara Voiculescu în rolul principal.

Mercuri 1 Februarie, *Festivalul* dat de Soc. Profilaxia tuberculozei.

Vineri 3 Februarie, *Omul cu Mârţoaga*, de Ciprian, cu rolul principal fiind jucat de autor.

Mercuri 8 Februarie, *Concertul Stroescu.*

Luni 20 Februarie, *Păpuşile* cu Doamna Agepsina-Macri.

Biletele la Braşcu.

x Curtea cu Juri judecă azi procesul crimei din Holboca, în care sunt implicaţi flăcăii Const. Dura şi Const. Coteţ.

Comitetul Soc. „Generala“ a funcţ. Comerciali Regionala Iaşi, aduce mulţumirile sale tuturor acelora care au binevoit a da concursul material pentru reuşita Balului care a avut loc în seara zilei de 14 Ianuarie 1928 în Saloanele Sport şi Muzică, şi acelora care au contribuit cu obiecte pentru Bazar şi Bufet.

x Constantin Cozma din com. Cocorăni jud. Botoşani, a fost prins pe când prin forţarea unei uşe s'a introdus în magazia cu ouă a d-lui Moriţ Segal din str. C. Negri.

A fost dus la poliţie.

x Se ştie că agentul Pasat de la Brigada de Urmărire a arestat pe un anume Beer Ghengher, bănuit ca pungaş de buzunare.

Brigada a primit ieri o telegramă a poliţiei din Chişinău prin care cere ca cel arestat să-i fie trimis, întrucât a comis multe lovituri în capitala Basarabiei.

Astăzi Ghengher a fost trimis sub escortă la Chişinău.

x Se află de vânzare la toate librăriile volumul de versuri

PĂMÂNT ŞI SOARE

de *G. Bârgăuanu*, care aduce o notă nouă şi viguroasă în poezia contemporană.

ULTIMA ORA

COMBATEREA ABUZULUI CU STUPEFIANTE

AUTOPSIA ELENEI MAGÂLEA

Bucureşti 18.— La ministerul sănătăţii s'a întocmit un proect de lege pentru combaterea abuzului de stupefiante.

In articolul 4 al proectului se prevede pedeapsa cu amendă dela 20.000 până la 100.000 lei şi închisoare de la 3 luni până la un an pentru acei care folosesc stupefiante sau fac comerţ clandestin. Aceste pedepse se vor aplica în afară de pedepsele prevăzute în legea sanitară.

*

D. prof. Minovici a făcut eri autopsia nefericitei Elena Magâlea şi a constatat că moartea a provenit din peritonită. Creerul, viscerele şi rinichii au fost trimişi la analiză. Pe braţele şi picioarele sinucigaşei s'au găsit numeroase urme de seringă, ceiace dovedeşte abuzul de morfină. Eroziunile rinichilor mărturisesc viaţa neregulată a Elenei Magâlea.

General degradat

Praga 18.— Comisia disciplinară a ratificat pedeapsa pierderii gradului şi reducerea pensiei cu 25 la sută, pedeapsă aplicată generalului Gajda care s'a dedat la spionaj în favoarea Rusiei sovietice. Ministrul de războiu a admis pedeapsa şi a dispus ca generalul să fie înscris în controalele militare ca simplu soldat.

Interzicerea

dansurilor moderne la sate

Prefectura de judeţ a fost informată de către notarul com. Băiceni, că în zilele de sărbătoare în care altă dată se făceau obişnuitele hore, astăzi ţărănimea dansează „charleston".

Flăcăi şi fete îmbrăcaţi în haine orăşeneşti nu se mai încumetă a juca Bătuta, ci dansează dansurile moderne.

Notarul numitei comune adaugă faptul că aceste dansuri noi sunt importate dela oraş de către învăţătorii rurali.

Prefectura de judeţ a trimis o adresă Inspectoratului şcolar local, prin care să se interzică învăţătorilor de a mai dansa dansurile moderne.

Pe de altă parte s'a dat un ordin circular în judeţ prin care se interzic aceste dansuri.

Trotzki a plecat

la locul deportării

Berlin 18.— „Berliner Tageblatt" primeşte ştirea că Trotzki a părăsit Moscova Luni seara, luînd drumul spre oraşul Ver i, din Turkestan.

Pe peronul gării a făcut gazetarilor cîteva declaraţii politice. Intre altele a declarat că Anglia, chiar sub un guvern laburist nu va relua raporturile cu sovietele.

D. Titulescu

aşteptat la Roma

Roma 18.—D. Titulescu este aşteptat să sosească la Roma. După ce va sta aici câteva zile, ministrul român va pleca la Berlin şi Londra.

Moarte prin asfixie

Bucureşti 18.— In stradă gen. Berthelot 65 la inginerul Sărăţeanu, servitoarea Margareta Mihalcea de 26 ani şi prietina ei Domnica Poenaru de 50 an, au murit asfixiate din cauză că au astupat soba înainte de vreme.

Interpelări

în chestia stabilizării

Bucureşti 18.—Se anunţă că la redeschiderea parlamentului, d. Madgearu la Cameră si d. Răducanu la Senat vor interpela guvernul în chestia stabilizării leului.

Revărsarea Dunării ameninţă cu un dezastru

Evacuarea portului Ramadan.— Ingrijorare la Giurgiu.--Apele înaintează

Giurgiu 18. — Apele Dunării cresc cu furie.

Autorităţile au ordonat evacuarea portului Ramadan. S'a început demontarea elevatorului şi a macaralei.

D. Isbăşescu prefectul de Vlaşca a interzis cu desăvârşire trecerea Dunării pe ghiaţă pentru a evita nenorociri. Au fost rugate şi autorităţile bulgare din Rusciuk să oprească trecerea.

*

La Slobozia au fost inundate 450 hectare semănate cu grâu. Şoseaua Slobozia-Malu este inundată pe o lungime de 4 kilometri jumătate.

Apa a cuprins şi o parte din comuna Malu împreună cu 120 hectare islaz, şi a trecut mai departe până la comune Daia.

Intre Oinacu şi Braniştea circulaţia este pe punctul de a fi întreruptă. Insemnate cantităţi de furaje au fost luate de apă.

La Gostinu 31 de case sunt subt apă şi alte 40 sunt ameninţate. Oamenii s'au putut salva la timp.

Circulaţia pe şoseaua Silistra Calaraşi a fost întreruptă.

*

Societăţile de navigaţie din Giurgiu, faţă de pericolul iminent al inundaţiilor, au început să încarce mărfurile în slepurile din bazinul de iarnă.

Italia pregăteşte războiul

Viena 18.— In şedinţa de eri a parlamentului, la discuţia legii pentru dezarmarea Austriei, deputatul socialist Ellenbogen a acuzat guvernul italian că pregăteşte pe faţă războiul contra Franţei şi Jugoslaviei.

Italia şi Ungaria conspiră contra păcii europene.

Fruntaşii opoziţiei

în vizită la Londra

Bucureşti 18. — Se anunţă că d. Mihai Popovici şi Virgil Madgearu se află actualmente la Londra unde au avut convorbiri cu câteva personalităţi politice şi cu bancheri din City.

Ambasadorul sovietic la Paris

Paris 18. — D. Dovgalevski ambasadorul Rusiei a sosit eri la Paris împreună cu soţia şi fiica lui. D. Dovgalevski a luat ambasada în primire şi a spus ziariştilor că nu poate face nici un fel de declaraţie mai înainte de a-şi fi prezentat scrisorile de acreditare.

D. Streseman bolnav

Berlin 18.—D. Streseman ministru de externe, fiind bolnav, îşi va lua în curînd un congediu mai lung.

Alt match

Tunney—Dempsey

New-York 18— Celebrii boxeri Tunney şi Dempsey s'au înţeles să se măsoare printr'un nou match care va avea loc în luna Iunie.

INCERCARE DE ATENTAT

ASUPRA TRENULUI IAŞI-CHIŞINĂU

Prefectura de judeţ a fost înştiinţată astăzi la prânz despre o încercare de atentat împotriva trenului Iaşi-Chişinău.

Astănoapte pela orele 1, trei indivizi au încercat să desfacă podeţul dintre cantoanele 2 şi 3 depe linia ferată, pe teritorul com. Bosia-Iaşi.

Un paznic de noapte a observat o lumină suspectă la podeţ şi s'a apropiat.

Cei trei indivizi au descărcat mai multe focuri de armă, la care paznicul a răspuns.

Apoi atentatorii au dispărut.

Ei reuşiseră să scoată trei traverse dela podeţ.

S'au format îndată potere care au început cercetările pentru prinderea atentatorilor.

Cercetările continuă.

Prinderea asasinilor

inginerului Solacoglu

Bucureşti 18— Astănoapte la ora 3 au fost arestaţi asasinii inginerului Ilie Solacoglu din Târgu Moşilor. Ei sunt Gh. Vaida, zugrav, I. Voicu, închis actualmente la Doftana pentru alte isprăvi şi I. Galin.

Cei doi dintâiu au comis asasinatul, iar cel de-al treilea a stat de pază la uşă.

Asasinii au făcut mărturisiri complecte. Ei au meditat crima timp de o lună. Apoi, la momentul favorabil, s'au năpustit în biroul lui Solacoglu, l-au apucat de gît şi l-au trîntit la pământ. El se ruga să nu-l omoare, dar mizerabilii l-au strangulat imediat, apoi au luat cheia dela casa de fier şi au furat 90.000 lei Totul s'a petrecut în zece minute.

D-na Grozăvescu

cere averea soţului

Viena 18 — D-na Grozăvescu a făcut acţiune judiciară, revendicând averea rămasă de la soţul ei tenorul Traian Crozăvescu pe care l'a ucis în împrejurările cunoscute.

Medicii români

şi paralizia infantilă

Paris 18.—D-nii prof. dr. Marinescu, dr. Manicatidi, dr. Drăgănescu şi dr. Roşianu au comunicat la Academia de medicină din Paris rezultatul tratamentului stabilit de dânşii pentru combaterea paraliziei infantile.

Chestia mausoleului lui Vodă-Cuza

o declaraţie a d-lui prof. G. Brătianu

Un ziar din Capitală anunţă că în urma intervenţiei d-nului George Brăteanu s'a renunţat la transportarea rămăşiţilor pământeşti ale lui Al. Ion Cuza. dela Ruginoasa la Iaşi.

*

Intrucât ştirea, aşa cum a fost înserată, prezintă un interes deosebit, ne-am adresat d-lui prof. G orghe Brătianu, spre a ne lămuri asupra chestiunii.

1) Brăteanu ne-a spus :

— „Consiliul de Miniştrii a tranşat această chestiune, revenind asupra primei declaraţii şi hotărând ca rămăşiţele pământeşti ale lui Cuza-Voda să rămână la Ruginoasa, unde se va ridica şi monumentul".

*

După cum se vede, Consiliul de Miniştrii a revenit asupra primei decizii, fără ca d. George Brăteanu să fi cerut aceasta.

P.

Chestia înarmărilor ungureşti

Geneva 18. — In cercurile diplomatice dela Liga Naţiunilor creşte convingerea că Mica Antantă va face un demers solidar la Geneva în chestia mitralierelor ungureşti. Nu este însă exclus ca toată cfacerea să se termine printr'o simplă declaraţie oficială a Ungariei.

Regina Spaniei bolnavă

Madrid 18. — Regina Spaniei s'a îmbolnăvit de gripă. Medicii i-au interzis de a părăsi odaia.

Din parlamentul francez

Paris 18.— In cameră a continuat votarea legii de organizare militară, respingându-se toate amendamentele socialiştilor. La articolul 44 s'a pus chestia de încredere pe care camera a manifestat-o cu 355 voturi contra 180.

*

La senat, d. Doumer a declarat că apropiatele alegeri generale vor aduce fără îndoială o întărire a republicii, într'un spirit de libertate protivnic oricărei dictaturi.

Aur american

pentru Banca Franţei

Paris 18.—Pe Mercuri se aşteaptă la Havre sosirea vaporului „Su frenes" cu o încărcătură de 7 milioane 500 mii dolari în aur pentru Banca Franţei.

Conferinţa Directorilor Regionali C. F. R.

Bucureşti 18.—In cursul zilei de azi, va avea loc la Direcţia Generală a C. F. R. o conferinţă a foştilor directori regionali C. F. R. şi a directorilorîor Centralei ceferiste Bucureşti.

Conferinţa are de scop, aranjarea funcţionarilor dela diferitele Direcţii de exploatare, care au rămas fără de serviciu, în urma suprimărei Directoratelor regionale.

Se afirmă că niciunul din aceşti funcţionari nu va fi concediat ci vor fi repartizaţi la diferitele inspectorate din ţară.

INFORMAŢII

x In ultimele zile s'au declarat în judeţul nostru 9 cazuri noi de scarlatină în comunele Şipote, Uricani, Goläeşti şi Leţcani. Azi sunt în judeţ 36 scarlatinoşi.

Febra tifoidă a mai făcut o victimă în com. Popeşti.

x La Piatra-Neamţ a fost arestat studentul Const. Stan din Bucureşti, acuzat că a maltratat un evreu în timpul profanărei cimitirului evreesc.

x Dl. M. Spitzer, fost intern de spital, şi a susţinut cu mare succes teza de doctor în medicină, tratând despre: *„Acţiunea Histaminelor asupra secreţiei gastrice"*.

Juriul de promoţie, prezidat de dl. prof. dr. Enescu, a adus elogii candidatului, proclamându-l doctor cu nota zece.

x D. Ciurea, inspector al Muncii la Iaşi, a fost numit membru în consiliul de prefectură din localitate.

x Organizaţia naţional-ţărănistă a înştiinţat Prefectura că la 29 Ianuarie va avea loc întrunirea anunţată.

Prefectura a cerut autorizaţie Ministerului de Interne, care însă până acum nu s'a pronunţat.

x Se ştie că la penitenciarul Galata s'a întâmplat o impresionantă nenorocire. Doi zidari au fost asfixiaţi. Unul a murit. Al doilea V. Amarandei internat în spitalul israelit—secţia d-lui dr. Margulies—a scăpat. Eri el a ieşit din spital.

ECOU

— Aflăm cu plăcere că în ziua de 15 Ianuarie, a avut loc în cerc intim familiar, logodna D-rei Rebeca Goldenberg, sora cunoscutului comerciant D. Goldeberg, proprietarul depozitului de spirt en-gros „La Vultur"; cu d. S. Segall, din Herţa, Jud. Dorohoi.

Indurerata familie Iancu Cohn, cu copiii, fraţii, surorile, cumnaţii şi verişoarele, aduc la cunoştinţă prietenilor şi cunoscuţilor încetarea din viaţă a iubitei lor

ELIZA COHN

în etate de 38 ani.

Inmormântarea va avea loc mâine Joi 19 Ianuarie ora 3 jum.

Cortegiul va porni de la locuinţa defunctei, strada Sf. Sava 14.

Dr. H. Wechsler

Boli interne, Genito-urinare
Sifilis
DIATERMIE
pentru boli urinare, boli de femei, reumatism, nevralgii, migrenă, gută, diabet, boli de stomach etc
Consult: 8-11 a. m. 2-8p. m.
IAŞI, str. Armeană 4

DOCTOR
Dora Coslowsky
MAMOŞ
de la clinicile din *Paris* şi *Montpellier*
BOLI DE FEMEI, NAŞTERI
Consult. 3—6 p. m.
Strada Cuza Vodă No. 16

De Vânzare

In strada Baciu No. 7, un imobil compus dintr'un antret, 5 camere, bucătărie şi curte.

Asemenea se vinde, în parcele, sau întreg locul viran din strada Zugravilor şi strada Baciu.

A se adresa la *Banca Moldova, Secţia Contencios.*

Se închiriază următoarele imobile :

In ziua de 23 Ianuarie a. c. ora 10 a. m., va ţine licitaţie publică, cu oferte închise, în cancelaria Epitropiei Casei Sft. Spiridon din Iaşi pentru închirierea pe termen de trei ani, cu începere de la 23 Aprilie 1928, a prăvăliilor şi apartamentelor următoare :

1) Una prăvălie şi o cameră în dos, situate în imobilul din Iaşi, str. Ştefan cel Mare No. 8, ocupate de d-nul Iancu Lazăr.

Garanţia provizorie pentru a fi admis la licitaţie, va fi de 5000 lei în numerar, ori efecte garantate de stat, iar cea definitivă de 6 la sută la suma ce va rezulta la licitaţie.

2) Una prăvălie, o cameră în dos şi o magazie pentru lemne situată în imobilul din Iaşi, str. Ştefan cel Mare No. 8, ocupate de firma Moses Beer Polingher, Solomon Meyer Polingher şi Natan Albrecht.

Garanţia provizorie va fi de 3000 lei, în numerar ori efecte, iar cea definitivă de 6 la sută la suma ce va rezulta la licitaţie.

3) Una prăvălie şi o cameră separată pentru lemne, din imobilul situat în Iaşi, str. Ştefan cel Mare No. 8, ocupate de firma I. Kunovici, M. Schwartz şi Iosef Schwartz.

Garanţia provizorie va fi de 3000 lei în numerar ori efecte, iar cea definitivă de 6 la sută la suma ce va rezulta la licitaţie.

4) Un apartament compus din trei camere, o bucătărie şi o dispărţitură pentru lemne în pivniţa în comun, situate în parterul imobilului din Iaşi, strada Ştefan cel Mare No. 8.

Garanţia provizorie va fi de 2000 lei, în numerar, ori electe, iar cea definitivă de 6 la sută la suma ce va rezulta la licitaţie.

5) Una cameră, situaiă în curtea imobilului din Iaşi strada Ştefan cel Mare No. 8, ocupată de d-na Sura Steinberg.

Garanţia provizorie va fi de 500 lei, în numerar, ori efecte, iar cea definitivă de 6 la sută la suma ce va rezulta la licitaţie.

6) Un apartameni compus din două camere şi o bucătărie, situate în curtea imobilului din Iaşi. strada Ştefan cel Mare 8, ocupate de dl. I. Vasiliu.

Garanţia provizorie va fi de 1000 lei în efecte, ori numerar iar cea definitivă de 6 la sută la suma ce va rezulta la licitaţie.

7) Apartamentul ocupat de d-nii Holtzman şi Morgan, situat în Iaşi str. Ştefan cel Mare 8.

Garanţia provizorie va fi de 4000 lei, în numerar, ori efecte, iar cea definitivă de 6 la sută la suma ce va rezulta la licitaţie.

8) Apartamentul situat în Iaşi strada Ştefan cel Mare No. 36, fost ocupat de defuncţii Pandele si Maria Zamfirescu, şi compus din patru camere, una bucătărie, un antret, sală de baie, closet, cameră pentru lemne şi pivniţă.

Garanţia provizorie va fi de 4000 lei, în numerar, ori efecte, iar cea definitivă de 6 la sută la suma ce va rezulta la licitaţie.

9) Una prăvălie, situată în imobilul din Iaşi, strada Ştefan cel Mare No. 36, ocupată de dl. Moses Duff.

Garanţia provizorie va fi de 2000 lei, în numerar, ori efecte, iar cea definitivă de 6 la sută la suma ce va rezulta la licitaţie.

10) Un apartament compus din trei camere mari, una mai mică, o bucătărie şi magazie pentru lemne, situate în imobilul din Iaşi, str. Ştefan cel Mare No. 38, ocupate de dl. Leon Kahane.

Garanţia provizorie va fi de 4000 lei, în numerar, ori efecte iar cea definitivă de 6 la sută la suma ce va rezulta la licitaţie.

11) Una încăpere, servind pentru depozit de mărfuri, ocupată de Leon Kahane, şi situată în curtea imobilului din Iaşi str. Ştefan cel Mare No. 38.

Garanţia provizorie va fi de 500 lei, în numerar, ori efecte, iar cea definitivă de 6 la sută la suma ce va rezulta la licitaţie.

Condiţiunile de închirtere a imobilelor de mai sus, se pot vedea în orice zi de lucru, la serviciul technic al Epitropiei.

Art. 72—83 din legea contabilităţei generale, vor fi aplicabile la licitaţie.

ȘTIRI DIN ȚARĂ ȘI STRAINATATE

De la Soc. „Propășirea Iașilor"

Pentru apărarea ieșenilor de primejdia incendiilor

(Continuare din pag. I-a)

tarii săi—teoretic—într'o bună echipă de apărare, fiecare având-și rolul său mai dinainte fixat. Când focul s'a ivit, unul din ei a sărit dela etaj spre a se salva și și-a frânt un picior. Crede că inițiativa particulară de autoapărare e bine să fie îndreptată spre organizarea technică a unui serviciu de pompieri bine utilat și disciplinat.

Dl. Dan Bădărău observă că serviciul local de pompierie cu efectivul actual nu mai poate da noui răspândiri. Apoi cine are îndatorirea de a controla pe proprietari dacă au aparatele ce ar trebui să aibă fiecare?

D-sa este de părere a se cunoaște abonații la telefon și a li se impune servitutea ca atunci când în vecinătate ia naștere un incendiu, sergentul din post să ceară abonatului cel mai apropiat să alunțe Secțiunea de pompieri respectivă. Cu chipul acesta, serviciul de pompieri poate căpăta detalii asupra focului se poate trimete efectivul și aparetele în măsura trebuințelor.

Dl. dr. Tănăsescu socotește că întrucât înființarea unor posturi de stradă nu poate să coste mai mult de cinci—șase mii de lei postul, este inutil a se face deranjul abonaților în timpul nopței, mai ales că se pot face și glume de prost gust pe această chestiune. Aceste posturi telefonice de stradă ar servi și pentru anunțarea „Salvării" în caz de accidente, sau a Poliției în caz de hoții.

D. *V. Sadoveanu* relatează cazul constatat de d-sa la Seminarul Veniamin că la construirea planșeelor și acoperișurilor, meșterii nu dau atențiunea cuvenită ca grinzile, căpriorii și scândurile să nu treacă prin hogege și din această cauză clădirile, care trec din proprietar, în proprietar, necunoscându-se viițiile lor de construcții, sunt expuse la incendii. Socotește necesar ca prin regulamentul de construcțiuni să se impue controlul în acest scop și să se prevadă sancțiuni împotriva constructorilor, care ar face asemenea greșeli.

D-l Cristofor observă că adăogându-se la aceasta și faptul că unii nu curăță coșurile cu anii, se înțelege cu cât crește primejdia incendiilor. D-sa socotește necesar a se organiza și un serviciu conștiincios de control și de curățire a hogegelor cum a constatat că există la Cernăuți.

D. Dr. Zosin propune ca dl. Mayer Finckelștein, care a studiat așa de bine chestiunea, să întocmească un memoriu detaiat și complect ce va fi însușit de societate și înaintat celor în drept să ia măsurile cuvenite.

Dl. Mayer Finkelștein mai observă că se impune ca și orașul nostru să aibă o stațiune cu ceas arătând ora exactă—în concordanță cu ora gării, cu barometru și termometru de maxim și minim pentru orientarea și informarea publicului. Intrucât toate ceasurile publice existente arată ore deosebite, să se aranjeze controlul lor spre a arăta aceiași oară.

Se hotărăște a se interveni în acest scop pe lângă observatorul Astronomic, care ar fi cel mai indicat să aibă asupră-și această sarcină.

Ședința viitoare va fi a Secțiunei de Higienă și Salubritate publică și va avea loc Luni la ora 5 p. m. în sala Asociațiunei Medicilor și Naturaliștilor.

Pentru Duminică 22 se fixează conferința *d-lui dr. Cădere*, tratând despre *„Higiena și salubritatea Iașului în lumina științei și a realității.*

Cu acest prilej dl. dr. Tănăsescu consideră necesar a se face cunoscut Directorilor de școli secundare că întrucât aceste conferințe au caracter educativ și tind a schimba mentalitatea barbară, pe care generația noastră o păstrează în chestiunile de higienă sociala, să oblige pe elevii ultimilor două clase să asiste la aceste conferințe.

„OPINIA"

literară și artistică

(Continuarea din pag. I-a

oamenilor. Volumul obține un strălucit succes, iar critica este unanimă în a crede că aceasta este cea mai desăvârșită lucrare a lui Hamsun.

Unde e amorul ?..

Acesta este titlul unei cărți recent apărută la Raris și scrisă de un tânăr pamfletar Louis Raoul Cadet. In „această satiră a epocii noastre autorul face o aspră critică felului cum se practică astăzi dragostea. „Acum—spune Cadet—am ajuns să pângărim cel mai nobil sentiment hărăzit de natură; ne batjocorim sufletul de cruzime, pălmuim cel mai sfânt ideal și scuipăm tot ceiace este frumos și pur». Mai departe, scriitorul dă câteva exemple tipice de cum se face iubirea în prezent, susținând că totul se reduce numai la posesiunea trupurilor și la voluptatea cărnii. Urmând această cale, generația noastră—crede Cadet—se va istovi repede, iar oamenii ei nu vor ajunge la o vrâstă mai înaintată de 30-40 ani. „Dacă vom continua așa, trebue să avem măcar, din milă, obligația morală de a nu crea progenituri. Acesta este, într'adevăr pesimist, singurul sfat bun și sincer".

Și evident, Cadet nu este departe de realitate !..

Producția indigenă

Hotărât lucru; autoarele noastre dramatice nu pot câștiga succesul scenei. Teatrele naționale de la noi au avut adeseori de suferit această tristă experiență. Un asemenea eșec dureros l'a întâmpinat de curând la București „Luminița", piesa d-rei Ticu Archip. Drama a căzut chiar de a premieră, iar unul din cronicarii dramatici din Capitală a sfătuit-o pe autoare... să se mărite. Scurt și elocvent !..

Cântărețe exotice

La opera din Cluj a cântat zilele acestea d-na Jovita Fuentes soprană din insulele Filipine.

Peste câteva zile va apare pe scena aceleiași Opere, d-na Hatsue Yuasa, celebră cântăreață japoneză.

Iar noi la Iași cântăm cu gramofonul ...!

Iar poveștile remanierii

Ziarul „Cuvântul" a căpătat un serios concurent la producția de știri politice senzaționale, — în confratele său „Curentul".

Pe ziua de azi, „Curentul" anunță că d. Vintilă Brătianu ar intenționa să dea portofoliul finanțelor d-lui I. G. Duca, pentru a-l pregăti la șefia partidului. La interne ar trece în ocest caz d. C. Argetoianu, iar la domenii d. dr. N. Lupu.

Neînțelegeri la Chișinău

între liberali și lupiști

Intre liberalii și lupiștii din Chișinău au izbucnit grave neînțelegeri. Lupiștii cer scoaterea d-lui Castano dela prefectura județului, spunând că el a înființat impozite prea grele și a nemulțumit populația. Activitatea d-lui Castano compromite alianța pe care lupiștii au făcut-o cu liberalii.

Se crede că lupiștii vor fi satisfăcuți, numindu-se pe d. I. Sârbu în locul actualului prefect.

Se închid spitalele

din lipsă de combustibil

Spitalele și dispensarele din județul Covurlui n'au fost aprovizionate cu lemne, Bolnavii stau în frig, consultațiile se dau tot în frig, Din cauza lipsei de combustibil, două spitale și șase dispensarii au fost închise. Un județ întreg a rămas fără asistență medicală. Aproape ca la Iași...

Această neglijență criminală este o rușine pentru cei care au în seama lor întreținerea spitalelor.

Căsătoria

și examinarea medicală

Se anunță din Genova (Italia) că primarul a dat o ordonanță, dispunând examinarea medicală a tuturor candidaților la. Insurătoare.

Dacă această măsură va avea un efect salutar ea va fi introdusă în întreaga Italie.

Ziarele ungurești din Ardeal

date în judecată

După sentințele date în procesele de devastare dela Cluj, presa minoritară a comentat aceste sentințe, arătînd că pentru ororile dela Oradea, țapii ispășitori au fost recrutați tot din sînul populației ungurești.

Membrii consiliului de război al corp. VI armată simțindu-se vizați, au dat în judecată pentru calomnie ziarele „Kelety Ujsag", „Elenzek", și „Uj Kelet".

O dramă a „stilului vechi"

In mahalaua Barisonca din Tighina, o patrulă a împușcat mortal pe tânărul Vladimir Manchevici, care împreună cu alți flăcăi voia să colinde după stilul vechi.

S'a deschis anchetă.

Procesul devastărilor din Păcurari

Toată ședința de eri a tribunalului secția I, a fost ocupată de procesul studenților acuzați că au produs devastările din str. Păcurari.

Toți inculpații au negat de a fi participat la devastări.

Studentul Buzoianu arată că în dreptul cârciumei lui H rșcovici din Păcurari a fost lovit și a căzut în nesimțire.

Președintele Tribunalului, d. Wincler întreabă pe Buzoianu dacă știe cine l'a lovit.

Cu ocaăia răspunsului negativ al studentului, a ripostat d. av. Omer Popovici, că de l'ar fi știut studenții pe evreul care a lovit, de mult l-ar fi pedepsit. D. Wincler a intervenit, rugând apărarea să nu facă operă de atâțare.

Martorii nu precizează dacă studenții puși sub inculpare erau acei care au devastat.

Numai Bercu Lehrer arată pe studentul Sârbulescu, ca unul din devastatori.

Ascultarea martorilor a fost terminată la ora 6, când apărarea prin d. V. Cămescu și susținut apoi de d. Omer Popovici și d. Ilie Gârneață, au cerut admiterea unui preparatoriu pentru răsturnarea depozițiilor martorilor acuzării.

Apoi d-nii P. Pogonat, Omer Popovici și C. Dumbrava, cer punerea în libertate a studenților, pe cauțiune morală până la judecarea procesului.

D. prim procuror Catzichi s'a opus, arătând mai întâiu trista atmosferă creată în străinătate prin actele studenților și necesitatea judecării cât mai urgente a procesului.

*

La ora 8 seara, după o scurtă deliberare, Tribunalul a admis contra-dovadă cu martori și cererea de punere în libertate pe cauție morală.

*

Parchetul general a făcut însă imediat apel contra punerei în libertate.

Apelul se va judeca mâine de Curte.

Piața Valutară

Leul la Paris a cotat ieri 15.75; la Zurich 3.20.

Devizele în Capitală au notat: Francul francez 6,40; belga belgiană 22,65; francul elvețian 31,30; lira engleză 793; dolarul 162,50; lira italiană 8.63, coroana cehă 4.81; Rentenmark 38,70.

IEȘENI,
PREGĂTIȚI-VĂ CU TOȚII PENTRU
MARELE BAL ANUAL MASCAT ȘI COSTUMAT
DAT DE SOC. DE GIMNASTICĂ SPORT ȘI MUZICĂ
IN SALOANELE SALE IN SEARA DE 4 FEBR. A. C.
ORCHESTRA.--JAZZ.--MII DE SURPRIZE.--NOTAȚI BINE DATA DE 4 FEBR.

Pentru o familie nenorocită

Apel la inimile oaritabile

Un locotenent invalid, care a sângerat pentru patrie, zace astăzi în cea mai neagră mizerie. El este impropriu de muncă, soția îi este grav bolnavă, iar patru copii mor de foame.

Politicianii s'au folosit de eroismul cetățenilor, iar acum lasă pe invalizi muritori de foame. Marele public trebue însă să fie mai omenos.

De aceia, facem un călduros apel la inimile caritabile să trimită obolul la redacția noastră, cu inscripția: „pentru ofițer invalid".

INFORMAȚII

x Senatul universitar în unire cu consiliul facultății de științi a respins cererea d-lui prof. Vălcovici titularul catedrei de mecanică de la facultatea de științi din Iași, de a fi transferat la aceiași catedră a facultății de științi din Cluj, ocupată de d. general ing. Borde anu.

x Cercul regional A. G. I. R. aduce la cunoștința membrilor săi că Luni 23 Ianuarie ora 6 seara va avea loc adunarea generală anuală la sediul său din str. Lăpușneanu 2 etaj.

Se vor alege 3 membri în consiliul local și se vor desemna doi delegați în Consiliul general A. G. I. R. din București.

După adunare va avea loc o agapă comună a membrilor Cercului A. M. I. (Avocați, Medici și Ingineri).

x Curtea cu juri a condamnat ieri la un an închisoare pe P. Șipoteanu din Ciurchi care în vara anului trecut a ucis pe un țigan la podul Bularga.

x *Un furt de 120,000 lei în trenul Iași-București.* — D. Lică Enescu din Câmpul-Lung (Muscel) a reclamat poliției ieșene că în trenul Iași-București între stațiile Buzău—Ploești a fost victima unui îndrăzneț pungaș.

Prin tăierea buzunarului i s'a sustras suma de 120,000 lei.

x Pe str. Socola a fost găsit rătăcit un copil de șase ani.

El a fost dus la comisia II.

x Doctorul **Brener** *specialist mamoș*, boli de femei, consultă de la 2 până la 6 p. m.

x D. Profesor Dr. Hortolomei care era plecat cu d-na, într'un voiaj medical internațional pe Coasta de Azur s'a reintors în localitate.

Zvonul despre un pretins accident era neîntemeiat, d-lor nesuferind nici un fel de accident.

x Poliția urmărește pe un anume H. Bercovici, funcționar la Banca Belgiei din București; care a dispărut, sustrăgând și un cec în valoare de 105.000 lei.

x Un puternic incendiu a distrus fabrica de paste făinoase „Comodia" din Craiova.

x Un început de incendiu s'a declarat la Sinagoga Roșie din str. Descălecătoare. Focul a fos localizat de pompieri.

x UN SPECTACOL ALES.— Vineri 17 Februar va avea loc, la Teatrul Național, un spectacol extraordinar, cu tragedia în versuri „*Sapho*", în rolul titular cu marea noastră tragediană AGATHA BĂRSESCU.

x In fața Consiliului de război al corp. IV, a venit spre judecare opoziția făcută de brutarul L. Zalman, din Str. Brătianu, contra verdictului prin care a fost condamnat în lipsă la muncă silnică pe viață.

Consiliul, la cererea apărării a făcut aplicarea legei de amnistie din 6 Ianuarie, absolvându-l de orice pedeapsă.

x Teatrul Național. — Agenția Brașcu aduce la cunoștința Publicului, că a pus în vânzare biletele următoarelor spectacole, ce vor avea loc în sala Teatrului Național după cum urmează:

Mercuri 25 Ianuarie, *Invierea*, de Tolstoi, cu Doamna Marioara Voiculescu.

*

S'au mai anunțat următoarele spectacole:

Turneul marelor tragediene: *Irma* și *Ema Gramatica*.

Turneul echipei Teatrului Național din București cu doamna *Agepsina Macri-Eftimiu*.

Omul cu mârțoaga, comedie în 4 acte de G. „Ciprian rolul principal fiind jucat de autor.

Informațiuni la Agenț a Brașcu.

— Filmul superb „Tentație" a stârnit admirație unanimă. Lya de Putty e în primul rol. — „Când soții nu se cunosc" e al 2-lea film.— Orchestra proprie și jazz-bandul de 20 persoane acompaniază. — 20 persodne.— Mâne program nou.—La Sidoli.

Călătorii de lux și de plăcere
Programul liniei HAMBURG AMERIC pentru anul 1928, cu excelentele, vapoare: „RESOLUTE", „RELIANCE" „OCEANA" și „ORINOCO".

A) Călătoria „Hapag" în jurul lumii dela 7 Ianuarie până la 26 Martie 1928.

Prețurile: De la 2.000 dolari în sus.

B) 7 călătorii „Hapag" pe Marea Mediterană și în Orient, în interval de la 17 Ianuarie până la 25 Mai 1928.

C) 6 călătorii „Hapag" până la Nordkap-Island-Fjord și în regiunea Polară, în interval de la 14 Iunie până la 12 August 1928.

D) Călătoria „Hapag" până în Scandinavia și Marea Baltică, de la 15 până la 31 August 1928.

E) 5 călătorii „Hapag" până în India de Vest, dela 17 Decembrie 1927 până la 28 Martie 1928.

Prețurile călătoriilor: de la mărci aur 425 în sus.

Prospecte și informațiuni pentru călătoriile de plăcere, ca și pentru călătoriile în întreaga lume găsiți la

LINIA HAMBURG - AMERICA S. A. R.
BUCUREȘTI, calea Griviței 183,
TIMIȘOARA, strada Mercy 2,
CLUJ, str. Regele Ferdinand 69,
CERNAUȚI, bul. Regele Ferdinand 35,
CHIȘINAU, str. Alex. cel Bun 104.
ARAD, strada Eminescu 12.

DOCTOR
Frida Ackerman
MAMOȘ
Boli de femei și copii
Tratament ginecologic
prin Diatermie
Raze ultraviolete
s'a mutat str. Rece No. 2
lângă Institutul de Anatomie
Consult. 3—5 p. m.

Note și impresii: Ioan Lăpușcu

(Continuare din pag. I-a)

din urmă vorbele lor îl supărau adânc.

Fără să-și dea seamă, viața-i părea sarbădă lipsită de suferință și din nevoia sufletească de a simți, eșea în fiecare zi cu un sfert de oră înaintea prânzului, și-și aștepta dușmanii.

Erau curagioși când erau mulți, dar fiecare în parte, îi purta respectul cuvenit, căci dimineața când urcau dealul ca să se ducă la școală, îl salutau scoțându-și pălăria; iar el le răspundea punând un deget la pălăria lui de trei ori mai mică decât capul.

Deci pe singurii lui dușmani, îi ținea sub teroare.

E desigur cea mai înaltă înțelepciune să te faci temut.

Pevestea că bunătatea și ertarea sunt căile cari duc la fericire, n'o mai cred nici copiii, n'o crede nici Ion, care era în mintea lor.

El știa să urască, să se răsbune, să se facă temut.

Mai avea oare nevoie de altceva pentru ca să lupte cu valurile veșnic gata să-l înghită, ale mării capricioase, care este viața?

In capul lui niciodată nu s'a streecurat un gând. Avea însă instinctul animalului, care de ce e mai neînsemnat, de ce răspândește în juru-l mai otrăvitor veninul care-l apără de dușmanii închipuiți. Căci vipera, pe lângă care treci fără s'o bagi de seamă, stăpânit de enigma primelor începuturi, când îți strecoară pe furiș în corp otrava prin muscătură, s'ar zice că-și apără neînsemnata ei făptură de un dușman, care în realitate, munoit de gânduri mari, a uitat de existența acestui hidos animal, menit să se târască veșnic în țărână, dar care totuși te doboară prin simpla lui atingere.

Ion n'avea nici răutate, nici bunătate în sufletul lui. Se simțea însă mai neînzestrat de cât ceilalți și pentru asta, lupta din răsputeri, să alunge această deosebire.

Nu s'a băgat nici odată slugă cu sâmbrie, pentru că era mândru, nu vrolea să aparțină nimănui.

Muncea cu ziua, era brutal cu cei cari-l plăteau, pentru ca nu cumva să se simtă stăpânit.

Era aspru cu animalele, pentrucă nu credea nici în dragostea lor.

Singura lui plăcere era să poruncească și de aceia își adunase o samă de sclavi în juru-i.

Avea și momente de tandrețe și adesea-l vedeai în brațe cu câte o găină, pe care o desmerda fără să treacă însă măsura, așa că seara când le chema la culcare, se adunau toate supuse la glasul lui sever.

Nu l'a preocupat niciodată chestia posedării unui domiciliu.

Vara se culca sub cerul înstelat, înconjurat de câni fără stăpân, pentru cari avea o mică înclinare.

Iarna într'o șură părăsită, încălzit de aceiași prieteni, cari formau curtea și împărăția lui.

Nu cred să fi existat om mai neatârnat pe lume, mai mândru si mai mulțumit de dânsul.

Aceasta pentrucă n'a avut posibilitatea să se analizeze și să se compare.

Nu se credea mai puțin de cât alții, nu râvnea bogăție, credea în D-zeu și aștepta numai de la dânsul cele trebuitoare.

Și El i le trimitea într'o anumită măsură.

Care e deosebirea dintre el și cel mai puternic dintre puternicii lumii?

Și el a poruncit toată viața și el a știut să-și stăpânească supușii.

Și la moartea lui au scris gazetele.

Și lui i s'a făcut îngropare pe seama statului.

Cum nu se oprește lumea pe loc la moartea celui mai puternic Rege, tot așa nu s'a oprit nici pentru Ion.

In fața lui Dumnezeu suntem egali, iar în viața de apoi, trăiesc laolaltă cei mari ca și cei mici, așa că abea acolo va avea el un domiciliu, se va confunda cu ceilalți și nu va mai avea mulțumirea de a fi unic în felul său și mândru de această întâmplare.

De aceia, moartea constitue singura lui învingere.

PAULA PETREA

BIBLIOTECA UNIVERSITĂȚII IAȘI

ANUL XXIV No. 6201

3 LEI EXEMPLARUL

VINERI 20 IANUARIE 1928

ABONAMENTE

Lei 1000 pe un an
„ 500 „ 6 luni
„ 300 „ 3 luni

OPINIA

ZIAR POLITIC COTIDIAN

ANUNCIURI

se primesc la toate Agențiile de Publicitate și la Administrația ziarului Iași—Str. Gh. Mârzescu 17

Valuta monetară
și stabilizarea cursurilor

Ne zbatem cu toții în lanțurile crizei economice.

Dar dacă criza e generală, nu e mai puțin adevărat că nu toată lumea e atinsă de ea în aceiaș măsură. Și vom recunoaște că dintre cele mai greu încercate, face parte țara noastră.

Pretutindeni, unitatea monetară de după război a avut un curs mai ridicat față de aur — de cât noi.

Și de mult aceste țări astfel oberate ca și noi socotesc că în stabilizarea cursului monetei stă soluționarea.

Unele au schimbat și unitatea monetară ca Austria, Polonia, Rusia. Acum în urmă, pentru stabilizare prin lege s'au declarat Belgia și Italia.

Italia în luna Decembrie din anul trecut a stabilizat cursul lirei (unitatea monetară italiană) la 19 lire pentru un dolar și 92 lire 46 centime pentru o livră sterling. Acest decret, desființează cursul forțat și obligă Banca Italiei să plătească la vedere cursul hârtiei emisă de ea, în curs.

Dar trebue să observăm după datele ce însoțesc decretul, de care vorbim, că Banca Italiei are o acoperire metalică de peste 80 la sută pentru întreaga ei emisiune. Astfel e ușor de înțeles că încrederea va reveni.

Dar care va fi cota la cât se va ridica cursul monedei, în o țară ca a noastră? Negreșit logica ne spune, că el nu va putea fi nici mai ridicat nici mai scăzut de cît acel sub care ne aflăm de cel puțin un an de zile. Dar leul nostru a cam oscilat, deși foarte puțin, comparativ cu aurul elvețian. Și, desigur, că atunci când se va fixa cota față de dolar, ori livra sterling se va avea în vedere aceasta. Și trebue, să se aibă în vedere, pentrucă pe baza cursului de azi avem un buget care trece de 27 miliarde, iar situațiunea politică și economică a țării se împacă cu el și tot astfel se vor stabiliza salariile și pensiile cum și datoria internă.

De sigur, n'am putea prezice de pe acum, care va fi acea cotă, dar pentru motivele ce arătăm socotim că nu va fi mai mai mare ori mai mică de cât cea hotărîtă nu prin lege, ci prin jocul împrejurărilor politice și economice în mijlocul cărora trăește țara noastră și care durează de cel puțin un an de zile.

Să ne închipuim însă că prin un decret s'ar fixa cursul în aur al leului nostru. Va fi nevoe atunci ca acest curs să fie susținut și aceasta nu se poate de cât prin încrederea generală pe care noul lui curs, trebue să aibă în țară și în afară, încredere ce nu se poate dobândi dacă ea nu e inspirată de adevăratele nevoi ale țării și de încrederea politică. Încrederea în țară se dobândește dacă cel ce are biletul Băncii în mână, știe că ori când se va presinta la Banca Națională aceasta îl va achita în numerar aur. Banca trebue să aibă acoperire suficientă și, de sigur se va căuta a se obține mijloace pentru aceasta.

Astfel Banca va cumpăra devize aur, va avea lingouri aur, acoperind emisiunea ei până la o sumă cât mai mare, 80 sau chiar mai mult la sută.

Probabil că Banca nu va face o emisiune nouă de alte bilete, bilete aur, ci vor fi decretate cele existente în mâna publicului că ele sunt aur, adica convertibile la cererere.

De altă parte, nu vom recurge la schimbarea unității monetare, dându-i alt nume.

Este noroc că leul stabilizat să fie susținut și în străinătate. Nu spune doar Banca Națională prin guvernatorul ei, că anul trecut a trebuit să pareze, în diferite epoce, patru lovituri, ce se dădeau din afară leului nostru?

Credem că în materia aceasta trebue un acord între țara noastră și alte state, cel puțin cu acelea cu cari avem relații și politice și economice mai mari. Ar fi poate, timpul să se reconstituiască Uniunea monetară latină, care să fixeze și cifra emisiunii fiecărui stat și alte dispoziții referitoare la stabilizare. Socotim că un acord în această privință n'ar strica, ci, din contra, ar fi un sprijin puternic pentru ca cursul o dată stabilizat, să rămâe așa cum e hotărât.

Este necontestat că stabilizarea, față de chaosul prin care trecem noi și nesiguranța care ne stăpânește, va fi un bine. Și e bine să se facă cât mai curând, dar trebuește multă chibzuială pentru ca cursul să fie susținut.

V. I. RADU

ASPECTE

Cenușa sfîntă a lui Sabin Pop

Tînărul pictor Sabin Pop, mort de curînd la Viena, a fost unul din puținii artiști romîni pentru cari meditația și modestia erau preocupările de seamă; în timp ce expozițiile din București etalau pânzele fabricate ale negustorilor de vopsele pentru îmbogățiții de războiu, Sabin Pop lucra numai de dragul artei sale căreia i-a sacrificat o viață tînără și chinuită.

Suferințele fizice oribile l-au împiedecat adesea să producă, pînă cînd ele l-au răpit definitiv, iremediabil; Sabin Pop a murit cu regretul tinereții pierdute, dar cu convingerea că arta romînească pentru care a muncit va însemna mult în viitor: numai dacă artiștii vor fi însuflețiți de acelaș ideal ca și dînsul.

Înainte de a pleca la Viena, de unde nu mai avea să se întoarcă, Sabin Pop a trimis unui prietin următoarea scrisoare:

„Plec la Viena, mi-e dor de sănătate; prea mi-am bătut joc de ea—pentru această minune de femee, care să chiamă artă—Câte nebunii n'am făcut pentru ea. Câte nebunii n'am făcut eu, ca să cunosc natura și s'o înțeleg. Cât mi-am sacrificat eu stârvul acesta, ca să-mi pot îmbogăți sufletul — cât mi-am

(Continuarea în pag. 4-a)

„OPINIA"
LITERARA ȘI ARTISTICA

Lacrima

Am auzit de multe ori pe unii spunînd persoanelor îndurerate adânc de povara vreunei crude suferințe: — „Nu mai plângeți atîta; și în definitiv de ce plângeți?.. parcă plânsul vostru poate schimba situația?"

Cît de mult greșesc aceia care vorbesc în felul acesta. În asemenea împrejurări plânsul aduce consolarea pe care n'o poate da nici bețșugul vieții nici prietinia oamenilor. Lacrimile îți descarcă durerea și te fac să uiți pentru câteva clipe dezastrul sufletesc. Și plângi adeseori fără să vrei, fără să mai știi că plîngi. E doar așa de binefăcătoare starea calmă după ce ochii și-au plătit tributul suferinții!..

Cine n'a simțit vreodată mîngîierea asta?..

i. b.

FAPTE

Mormîntul lui Loti

Un funcționar din Saint-Pierre, căruia îi aparține mica grădină, în care se află înhumat scriitorul Pierre Loti, se plînge adesea că este deranjat de numeroși turiști; de aceia el nu mai permite decât foarte rar intrarea vizitatorilor. Dar o vecină, mai îndulgentă și mai binevoitoare, a instalat o scară lângă zidul despărțitor. Și astfel, pelerinii s cațără sus și dela 20 metri pot vedea mormîntul lui Loti, scriitorul lor preferat.

(Continuarea în pag. 4-a)

Actualități politice

Rivalitățile

Amicii de la „Curentul" ai d-lui Victor Iamandi au continuat atacul contra d-lui G. Brătianu, improvizând o vinovăție a șefului liberal ieșan pe chestia renunțării guvernului de a transporta la Iași osemintele lui Vodă Cuza.

Intriga a fost imediat dejucată prin declarațiile d-lui G. Brătianu, făcute ieri.

Rămâne însă dovedit, pentru marele public, că în organizația liberală de Iași se cuibăresc certurile și rivalitățile.

Un protest

Suntem informați că d. P. Pogonat va protesta telegrafic contra afirmației d-lui Trancu-Iași cum că partidul averescan n'ar fi antisemit.

D. Pogonat va arăta că partidul este și va rămâne antisemit, sub flamura d-lui Goga.

Autorizație?

Poliția locală a întrebat ministerul de interne dacă autorizâ întrunirea publică național-țărănistă anunțată pentru 29 Ianuar. Ministerul încă n'a răspuns.

... Și nici n'are ce răspunde; fiindcă la Iași nu-l stare de asediu și întrunirile n'au nevoe de autorizații prealabile.

Asta-i teoria. Când însă ți vorba de practică...

X.

Din toată lumea

Penitența unei femei. — La New-York a fost executată prin electrocuțiune d-na Suyder care — împreună cu amantul ei Judd Gray—și-a ucis soțul.

Pe când era dusă spre locul execuției, d-na Suyder a rostit următoarele cuvinte înțelepte:

— „Nădăjduesc că moartea mea va fi un avertisment pentru ceilalți. Îmi pare rău că am păcătuit, dar o plătesc scump. Dacă cel puțin lumea ar profita de moartea mea, aș fi satisfăcută. Judd și cu mine am păcătuit împreună, și plecăm împreună... Dumnezeu știe unde!"

Și d-na Suyder s'a așezat cu curaj pe fatalul scaun electric.

*

Cuib de șerpi. — La Vinay (Franța) un cantonier a dat peste un cuib de șerpi, pe când curățea un șanț.

În cuib dormeau nu mai puțin de 205 șerpi.

Profitând de faptul că reptilele erau amorțite de somn, cantonierul le-a ucis pe toate.

*

Diamante artificiale. — Inginerul Bassé din Paris a reușit de curând să obție diamante artificiale din cărbunii supuși la o presiune de 25.000 atmosfere. Micul diamant compus pe această cale dă iarăși perspective noui pentru continuarea experiențelor în această direcție.

*

Epidemia accidentelor. — O recentă statistică engleză arată că în 3 luni numărul accidentelor de automobil a atins o cifră fantastică. În ultimul sfert de an s'au produs în Anglia peste 30.000 accidente și aproape 28.000 victime. S'au luat severe măsuri pentru înlăturarea acestei epidemii.

*

Un noroc... nenorocit. — Un englez anume James Thisdal a câștigat de curând la loterie premiul de un sfert de milion lire (aproape 200 milioane lei). Auzind această veste fericită, Thisdal a căpătat un atac de apoplexie și a murit imediat. Banii au fost înmânați soției sale, care a oferit jumătate din sumă pentru scopuri de binefacere, în memoria bărbatului ei.

In pag. 3-a

Ultima Oră

telegrafică și telefonică

50 ANI DELA ELIBERAREA BULGARIEI

Solemnitate la Sofia cu prilejul împlinirei a 50 ani de la eliberarea Bulgariei de sub jugul turcesc. În mijloc, d. Vlad Vaszow, primarul Sofiei, rostind cuvântarea festivă.

S'a pomenit și de rolul Romîniei în războiul de la 1877—78, care a condus la eliberarea popoarelor balcanice.

Germen de conflict
anglo-american

Ziarul „New-York World" scrie:

„Este de netăgăduit, și nimeni nu se poate înșela în privința aceasta, că programul naval american este o sfidare fără pereche la adresa puterei navale a Marei Britanii.

„A sfida puterea britanică, înseamnă a atinge nervul central al afacerilor mondiale. Numai tactul și dibăcia oamenilor de Stat foarte calificați, ar putea să deznoade încurcătura actuală.

„Statele-Unite și Marea Britanie sunt acum antrenate, fără scop, în ape primejdioase".

Efectul stupefiantelor
Cum s'a sinucis Elena Magilea

Cercurile din Capitală unde sinucigașa dela Athenée Palace era cunoscută, au rămas profund impresionate mai ales de împrejurările în care frumoasa Elena Magilea și-a pus capăt zilelor:

D-na Magilea, în urma certei cu unul din prietenii săi, a luat o puternică priză de cocaină, căzînd în letargie; după oarecare vreme trezindu-se, dar încă în semi-inconștiență, a luat revolverul și s'a împușcat.

Abia tîrziu, când s'a trezit la spital, și-a dat seama de funestul ei gest, și a început să strige: „Salvați-mă, salvați-mă, n'am știut ce fac"!

O ice intervenții au fost însă de prisos.

RECENZII

PR. N. HODOROABA: „George Enescu"

Biografiile au ajuns un gen foarte căutat astăzi când descrierea vieții intime și indiscrețiile de tot felul câștigă tot mai mult gustul publicului. În alte țări apar des cărți cu caracter biografic care întâmpină frumoase succese. Din acest punct de vedere cartea colegului nostru de redacție, pr. Hodoroabă, este la noi bine venită și tinde să deschidă un orizont mai larg acestui gen literar. Și cu atât mai mult primim cu simpatie această lucrare cu cât ea este datorită unui preot. E o dovadă eloquentă că și clericii în afara cercului lor de preocupări

D. G. Enescu

religioase, pot izbuti realizări de seamă și în alte domenii decât cel bisericesc!

*

Cartea părintelui Hodoroabă, scrisă limpede și literar, dă posibilitatea oricărui cititor să cunoască amănunțit viața celui mai desăvârșit reprezentant al muzicii noastre.

„George Enescu s'a născut la 7 August 1881 în sătucul Liveni-Vârnav din jud. Dorohoi. Părinții săi îl așteptau nașterea cu mare bucurie, întru cât până atunci, deși au avut 6 copii (5 băeți și o fată), n'au avut însă parte să le trăiască. De aceia pe ultimul lor vlăstar dela un an înainte de teamă ca să nu-l deoache, mama sa nu dădea voie să-l vadă nimeni ținând copilul mai mult ascuns în casă. De abia la vrâsta de 4 ani, micul George începu să-și arate firească sa înclinare către muzică.

Tatăl său înțelegând aceasta i-a cumpărat o vioară mică și i-a pus-o în mână. Îi trebuia însă un dascăl care să-l învețe. Îl tocmiră pe vestitul lăutar Neculai Chioru din Dorohoiu.

Mai târziu bătrânul Enescu și cu fiul său au plecat la Iași la renumitul violonist și profesor de conservator Ed. Caudella. Acesta îl sfătui să plece la Viena pentru studii.

În capitala Austriei, Enescu a urmat cu sârguință cursurile de viocră și la 11 ani le-a isprăvit pe toate, dobândind cea mai înaltă distincție.

Apoi s'a reîntors în țară și a fost apreciat și ajutat de regele Carol și regina Elisabeta. De atunci gloria lui Enescu a mers tot crescând până azi când a ajuns un violonist și compozitor de valoare europeană.

Și deși situația lui e așa de înaltă, el își amintește cu drag și acuma de oamenii și locurile copilăriei sale. Revine adesea

(Continuarea în pag. 4-a)

CRONICA TEATRALĂ

de Wratislavius

TEATRUL NAȚIONAL: **„LAMPAGIUL DE SEARĂ"**

Comedie muzicală de RAUL SCULY
Libretul de I. KIRIȚESCU

„SECRETUL LUI POLICHINELLE" (de PIERRE WOLFF)

Acum câte-va zile, trupa d-lui *N. Leonard* a prezentat publicului ieșan o lucrare originală—o „comedie, cu cântece și dansuri", dar care ieșă din cadrul obișnuitelor operete, ce formează repertorul acestei trupe. Genul comediei muzicale este puțin cunoscut la noi și foarte redus e numărul lucrărilor scrise pentru scena românească; După cât știm, de mulți ani nu s'a mai auzit despre reprezentarea unei lucrări similare. Poate de aceia, a și fost așteptat cu nerăbdare *„Lampagiul de seară"*, pentru care a scris muzica dl. *Raul Sculy*, un talentat și rafinat muzicant, bine cunoscut în cercurile ieșane.

Din chiar începutul „Uverturii" am putut aprecia îndemânarea orchestrației și fericita alegere a motivelor ce aveau să urmeze. Fraza sprintenă și bine închegată, presărată de motive ici glumețe, colo de un lirism dulcos și toate pe ton șăgalnic spuse, pregătesc atmosfera pentru restul spectacolului, când se va depăna povestea „Lampagiului".

Deși s'a spus de multe ori acest lucru, nu ezităm totuși de a'l repeta și anume, că muzica glumeață, în special cea *comică*, e un gen mult mai greu, decât muzica dramatică cu violențe polifonice. Vreu să spun, că este mai deficil pentru compozitor de-a găsi drumul — simplu în aparență pe care să ducă firul, așa fel încât auditorul să prindă gluma, să simtă veselia, numai din acordurile orchestrației.

Aceasta l-a reușit foarte bine domnului *Sculy*.

A fost fericit inspirat atât în construirea introducerei cât și în tonalizarea câtor-va „numere", cu mare efect intercalate în cele trei acte ce compun „Lampagiul".

Libretul d-lui *Chirițescu* nu e la nivelul „Eroului" d-sale. Unele scene ar putea fi scoase fără nici o pagubă, (ca de pildă povestea toată a moșneagului). Greul îl duce muzica d-lui *Sculy*, care cum am spus prezintă unele părți foarte simpatice și care, dacă ar fi fost *într'adevăr cântate* ar fi făcut puternică impresie. Romanța „cântată" de dl. *Leonard* ne-o imaginăm impregnată de mult lirizm, când în slujba ei e pus un glas de tenor liric. De asemenea și duetul din actul II (sopran și alt) conține fraze cu cantilenă insinuantă, dar care n'au fost relevate de interpreți. Singurul element care a fost la înălțimea exigențelor muzicale ale autorului, a fost d-ra *Marilena Bodescu*, incontestabil cea mai bună subretă din toată

(Continuarea în pag. 4-a)

Societatea de Asigurare

„REGINA MARIA“

Iaşi, strada Lăpuşneanu No. 17—19

Pentru a dezminţi toate zvonurile falşe şi tendenţioase lansate de răi-voitori contra societăţei noastre, publicăm mai jos toate poliţele lţquidate până în prezent în valoare de **Lei 2 100.000.** precum şi poliţele în curs de liquidare, ca dovadă eloquentă pentru asiguraţi noştri şi Onor. Public.

Poliţe Liquidate până astăzi

1)	Pincu Hana Iaşi	Poliţa No.	30	valoarea Lei	100.000
2)	Roza Beltzer Hârlău	„ „	17	„ „	100.000
3)	Hava Şein Iaşi	„ „	24	„ „	100.000
4)	Maria Ion Iuga R. de Vede	„ „	12	„ „	100.000
5)	Perla Fişler Hârlău	„ „	22	„ „	100.000
6)	Tauba R. Weisenfeld Tulcea	„ „	193	„ „	100.000
7)	Lupu Rozenfeld Bârlad	„ „	164	„ „	100.000
8)	Eva Grosman Cernăuţi	„ „	143	„ „	100.000
9)	Leia Buium Iaşi	„ „	157	„ „	100.000
10)	Ella David Iaşi	„ „	47	„ „	100.000
11)	Sosi Goldştein Iaşi	„ „	131	„ „	100.000
12)	Frida Culer Bacău	„ „	254	„ „	100.000
13)	Iancu Grinberg H. Lespezi	„ „	350	„ „	100.000
14)	Ioan P. Pavlov Frumuşica	„ „	34	„ „	100.000
15)	Lora Marcovici Bârlad	„ „	323	„ „	100.000
16)	Iacob Solomon Bârlad	„ „	324	„ „	100.000
17)	Henţa Aronovici Iaşi	„ „	142	„ „	100.000
18)	Azril Ruhla Marcu Frumuşica	„ „	15	„ „	100.000
19)	Pincu Malamut Bacău	„ „	228	„ „	100.000
20)	Ety Cohn Galaţi	„ „	205	„ „	100.000
21)	David Sura P. Iloaei	„ „	161	„ „	100.000

In curs de liquidare

1)	Leon Iţicovici Iaşi	Poliţa No.	85	valoarea Lei	100.000
2)	Leizer Hanţa Iaşi	„ „	112	„ „	100.000
3)	Priva Cahane Iaşi	„ „	214	„ „	100.000
4)	Zlota H.Pitaru Botoşani	„ „	136	„ „	100.000
5)	Spang Hildegarde Cernăuţi	„ „	235	„ „	100.000
6)	Melciu Elena Ungheni	„ „	200	„ „	100.000
7)	Albu Ecaterina Iaşi	„ „	147	„ „	100.000
8)	Paulina Groper Iaşi	„ „	156	„ „	100.000
9)	Leica Veiţman Bălţi	„ „	260	„ „	100.000
10)	Zisu David Bacău	„ „	263	„ „	100.000
11)	Abilia Riva Ştefăneşti	„ „	190	„ „	100.000
12)	Cojocariu Z. Buhuşi	„ „	221	„ „	100.000
13)	Meier Şmil Zingher Chişinău	„ „	487	„ „	100.000
14)	Cioară Meilca Bacău	„ „	219	„ „	100.000
15)	Moscovici Sabica Iaşi	„ „	133	„ „	100.000
16)	Simionescu Thedor, Poduri (Bacău)	Poţ. No.	391	val. Lei	100.000
17)	Abovici Janeta Buhuşi	„ „	340	„ „	100.000
18)	Nety Leibovici Iaşi	„ „	46	„ „	100.000
19)	Maria Stângaciu Ştefăneşti	„ „	192	„ „	100.000
20)	Natalia Nicuţa Bivolari	„ „	11	„ „	100.000
21)	David Ghiţa Chişinău	„ „	483	„ „	100.000
22)	Alterescu Malca Dolhasca	„ „	19	„ „	100.000
23)	Lifşa Husidman Chişinău	„ „	514	„ „	100.000
24)	Moisă Cieiman Călăraşi (B)	„ „	418	„ „	100.000
25)	Dina Cogan Călăraşi	„ „	420	„ „	100.000
26)	Hana Sura, Albert Herşcu Buhuşi	„ „	226	„ „	100.000
27)	Calin Tomaziu Bacău	„ „	291	„ „	100.000
28)	Elkia Iucler Iaşi	„ „	158	„ „	100.000
29)	Ghertopschi Teivel Bălţi	„ „	588	„ „	100.000
30)	Viner Ghidale Bălţi	„ „	405	„ „	100.000
31)	Peisa Haia Glickman Drăgăneni	„ „	130	„ „	100.000
32)	Solomon Seinştein Bacău	„ „	443	„ „	100.000
33)	Moise Leia Arbe Moineşti	„ „	270	„ „	100.000
34)	Profira V-le Constantin Frumuşica	„ „	195	„ „	100.000
35)	Rifca Z. Na hberg Burdujeni	„ „	299	„ „	100.000

Societatea **Regina Maria** posedă scrisori de mulţumire ce au fost date publicităţei la timp dela toţi *asiguraţii noştri*, care au fost liquidaţi conştiincios, şi ca atare îndeamnă din nou pe toţi **asiguraţii** şi **Onor public** doritor de a contracta asigurări, să aibă cea mai deplină încredere păşind la realizarea după 6 luni dela Contractare a unui capital în ramura **Mariage şi Deces.**

Soc. de Asigurare „REGINA MARIA“

Iaşi, strada Lăpuşneanu No. 17—19

Inştiinţare

Se aduce la cunoştinţa generală că în ziua de *31 Ianuarie 1928* ora 11 se vor ţine licitaţii publice cu termen scurt în localul Rectoratului Universităţii din Iaşi, pentru darea în întreprindere a lucrărilor următoare:

Lavoare şi canalizare la Laboratorul de Patologie Generală din Iaşi.

Completarea instalaţiunei electrice a Laboratorului de Patologie Generală din Iaşi.

Dnii concurenţi vor licita separat pentru fiecare categorie de lucrări în parte.

Licitaţiile se vor ţine în conformitate cu legea contabilităţii publice art. 72—83 şi cu condiţiunile generale pentru întreprinderi de lucrări publice.

D-nii concurenţi vor depune odată cu oferta şi o garanţie de 6 la sută la valoarea lucrărilor în numerar sau în efecte garantate de Stat.

Se atrage atenţiunea D-lor concurenţi că garanţia fie în numerar, fie în efecte trebue să se consemneze la Casa de Depuneri sau la vre-o Administraţie şi numai recipisa ce li se vor da o va depune odată cu oferta în ziua licitaţiei.

In caz contrar oferta nu le va fi luată în consideraţie şi D-lor vor fi respinşi dela licitaţie.

Devizele planurile cum şi orice alte informaţiuni relative la aceste lucrări se pot obţine în orice zi de lucru de la Rectoratul Universităţii din Iaşi, între orele 11—13 a. m.

p. conform. tate
Secretar, N. Smochină

Data 16 Ianuarie 1928.

PIERDUT adeverinţa de subscriere No. 4 din 1 Septembrie 1924 pentru 2 acţiuni ale Societ. Comunale de Electricitate de Lei 2100. O declar nulă şi fără valoare în mâinile oricui s'ar găsi. IOSEF SANDBERG

PIERDUT adeverinţa de subscriere No. 941 din 1 Sept. 1924 pentru 20 acţiuni ale Soc. Comunal de Electricitate.

O declar nulă si fără valoare în mâinile oricui s'ar găsi.

LEON STEIN Iaşi
strada Cuza Vodă 77

2-3 milioane posed pentru plasamente ipoteaare, de preferinţe urbane. A se adresa la d. avocat C. Damant str. Şcoalei de Arte, între orele 8-10 a. m, şi 6-8 p. m., în fiecare zi.

INGINER caută a închiria imediat odaie bine mobilată cu lumină electrică şi sobă terecoiă. Ofert le se vor adresa la ziar sub A. M.

PIANO predă la domiciliul şi în particular, dna Maria Pollinger str. Săulescu No. 1.

SOCIETATE DE ASIGURARE veche şi bine introdusă canta agenţi contra salariu fix şi provizion. Adresa la ziar.

DE VANZARE un corp de casă în str. Procopie 18, compus din două apartamente a 3 şi 2 odăi cu bucătăriile lor. A se adresa la proprietar str. Procopie 18 etaj. — Vizibil între 2—3.

Celebra orchestră TAUSTER

prin succesul obţinut în zilele de *Vineri, Sâmbătă şi Duminică* în concertele de la

„Traian-Princiar“

este dovadă că e cea mai indicată şi preferată orchestră *Jazz* şi *Clasic* căci poate satisface şi distra cele mai senzibile şi delicate pretenţiuni muzicale.

Tribunalul Jud. Iaşi s-ţia III-a
PUBLICAZIE DE VANZARE
No. 197 din 11 Ianuarie 1928

Tribunalul Iaşi s. III-a în urma raportului d-lui Jude Sindic No. 123 | 928 a autorizat Corpul Portăreilor Iaşi, să facă din nou formele de vânzare prin licitaţie publică a o jumătate indiviză din imobilul din Iaşi str. Eternitate No. 56 propr. indiviză a falitului Const Matei din Iaşi str. Eternitate No. 56, şi care imobil conform cu raportul de expertiză de la dosar este:

Un imobil, situat în Iaşi str. Eternitate No. 56 prop. falitului pe jumătate iar restul de jumătatn este a soţiei sale, imobilul fiind cumpărat de ambii soţi cu actul aut. de Trib. Iaşi s. III-a la No. 496 | 920 şi transcris la 351 | 920, pereţii construiţi din cărămidă pe temelie de piatră şi acoperită cu tablă casa are 10 camere şi o pivniţă cu două hrube din care una petruită. Uşele ferestrele, duşamele şi un coridor în bună şi bine întreţinnte. In grădină sunt două chioşcuri de vară, acoperite cu două mese mari, fixe, şi trei dispărţituri, Ca atenanse are în ogradă: un zemnic, una şură în prelungire cu un gard şi o spălătorie, toate în lungime de aprocsumativ: de 30 m. un closet cu trei dispărţituri. O odaie de la faţă, amenajată special pentru măcelărie şi închirjată măcelarului Gh. Cercel. In două camere locueşte Dl. V. Manole funcţionar care este pus de C. Matei pentru paza imobilului fără de nici o plată; restul camerilor neînchiriate. Imobilul este îngrădit de jur în prejuri cu gard de scânduri bune, ograda având supravaţa deaprocsimativ 500 m. p. iar întregul imobil este evaluat la suma de 700.000 lei.

Imobilul are ca sarcină, conform cu lista făcută de Grefa Trib. Iaşi s. III-a, ipoteca înscrisă la No. 658 | 926, pentru suma de 30.000 lei cu procente de 25 la sută pe an, constituită de Victoria şi C. Matei în favoarea D-rei Elpida Butnaru, ipoteca înscrisă la No. 657 | 926 pentru suma de 30.000 lei cu procente de 25 la sută pe an, constituită de Victoria şi C. Matei în favoarea D-nei Maria Lt. C. Andarache şi comandamentul înscris la No. 57 | 927 pentru suma de 300.000 lei capital cu procente de 30 la sută pe an plus 50.000 lei onorar de avocat, osebit cheltueli de urmărire.

Se înounoştiinţează că vânzarea şi adjudecarea acestui imobil va avea loc în pretoriul Trib. Iaşi s. III-a în ziua de *20 Februar 1928 ora 12 p. m.* începându se licit. publ. de la suma de 350 000 lei fixată de expert cu facultatea d-lui Jude Sindic de a începe de la o sumă mai mică sub rezerva omologărei Tribunalului.

Sunt somaţi cei ce au vre'un drept de arendă, chirie, ipotecă sau alte privilegii ca înainta adjudecărei să arate înaintea Trib. pretenţiunile lor. cunoscând că în urmă nu li se vor mai ţine în seamă.

Dos. No. 5 | 927
Preşedinte M. Eşanu
Portărel I. Popovici

DOCTOR
Dora Coslowsky
MAMOŞ
de la clinicile din *Paris* şi *Montpellier*
BOLI DE FEMEI, NAŞTERI
Consult. 3—6 p. m.
Strada Cuza Vodă No. 16

Dr. Albert Ficler
Specializat în principalele clinici din *Berlin, Leipzig şi Frankfurt a/M.*, în
Boli interne, Boli de Stomac, Intestine, Ficat şi Boli de nutriţie: Diabe (Tratamente cu insulin), Gută Arterosclerozâ, etc.
Tratamente cu
DIATERMIE
pentru toate maladiile indicate
Cons.: 9—11 si 3—6.
Iaşi, Str. Lăpuşneanu 27

Pentru o familie nenorocită

Primim următoarea scrisoare înimoasă:

Domnule Redactor,

Sub titlul de mai sus, am cetit un apel al democratului ziar „Opinia“ către inimile caritabile, pentru ajutorarea unui d. Locotenent invalid, care este impropriu de muncă, fiindcă s'a jertfit pentru a salva patria şi a o mări, în timp ce politicianii (parte) se folosesc de jertfa altora, îmbogăţindu-se, şi tăvălindu-se în mocirla conruptei din România Mare.

Iar invalizii şi răniţii acestei Românii, suferă mizeria vieţii, cu familia şi copii.

Pentru că m'a mişcat acest apel şi fiindcă şi eu sunt rănit de războiu în Dobrogea, contribui şi eu din micile mele puteri, cu suma de 300 lei, obligându-mă a urma încă 3 luni cu această sumă, treptat.

Apelul D-stră va avea un mare ecou în inimile caritabile, dar caritabili nu pot fi îmbogăţiţi de războiu, lipsindu-le umanitatea, şi neocupându-se de cât de corpul lor, căci nici sufletul lor nu-l simt.

Cu tot respectul
Spiritist *Săvescu*
Str. Eternităţei 58
Iaşi

Catalogul Presei din România

Am primit la redacţie a IV-a ediţi (pe anul 1928) din *Catalogul Presei din România* apărut în editura agenţiei de Publicitate „Rudolf Mosse“ S. A. din Bucureşti.

Lucrarea îşi menţine acelaaş caracter de preţioasă călăuză a celor ce au nevoie de propagandă prin presă.

Catalogul dând indicaţii complect revizuite, asupra tendinţelor, tarifelor, dimensiunilor, etc. a vre-o 600 ziare şi reviste din ţară. In vremurile acestea de criză. când reclama comercială este un ajutor atât de sigur, Catalogul Presei din România pune tuturor la îndămână orientări perfecte în direcţia publicităţii prin presă.

Firmele comerciale şi industriale importante, obţin „Catalogul Presei din România“ dela editură: Agenţia de publicitat „Rudolf Mosse“ Soc. An. Bucureşti, Calea Victoriei 31.

— Cel mai nou şi emoţionant film de aventuri „Lacaşul Satanei“ cu cel mai curajos artist-sportsman Harry Carey se reprezintă azi la Sidoli.—Al 2-lea film: succesul fără precedent: Tentaţie—Femeia care compromite cu Lya de Putty — 2 orchestre. Muzica proprie şi Jazzbandul Reg. 7 Roşiori.

Dr. H. ZANFT
Specializat la Berlin
Boli de Piele, Sifilis, Venerice
Instalaţiuni speciale pentru tratatament cu
DIATHERMIE
RAZE ULTRAVIOLETE
Consult. 8-11 — 2-7
Stradela Golia No. 9.

DOCTOR
L. HEITEL
MAMOŞ
De la clinicile din Berlin, Viena Frankfurt
Boli de femei şi naşteri
Str. Săulescu 2 (alături de Biserica Talparari)
Consultaţiuni 3—6 p. m.
Pentru săraci gratis zilnic.

Hoţ denunţat

D. comisar Căpriţă dela Brigada de urmăriri a întreprins o interesantă anchetă.

D-sa a primit denunţul unui fost deţinut al închisoarei Galata. Acesta afirmă că un fost tovarăş de închisoare, a săvârşit marele furt din Noembrie 1924, din Iaşi str. Anastasie Panu, când a fost pradată cunoscută comerciantă Sura Branch feld—proprietara unui magazin de manufactură.

Mărfurile furate au fost vândute într'un orăşel din jurul Iaşilor.

Se indică în denunţ şi comercianţii care au cumpărat marfa precum şi felul cum s'a comis spargerea.

Pyramidon tablete
se găseşte acum în toate farmaciile în
Pachete mici
(punguliţe a trei tablete)
Deasemenea se găseşte, ca până acum, în pachete de 10 şi 20 tablete.

Societatea studenţilor români de peste hotare

Primim:

Domnul Director,

Cu onoare vă rugăm să binevoiţi a publica în ziarul D-voastră următoarele:

Noi studenţi Români de peste hotare, aflaţi la Universitatea din Iaş, am întemiat o societate sub denumirea *„Societatea Studenţilor Români de peste hotare“*.

Această societate cuprinde studenţi Români Transnistrieni (Republica Moldovenească) Macedoneni şi Timoceni.

Scopul societăţii este a) Dezvoltarea conştiinţei naţionale a membrilor ei. b) Trezirea conştiinţei naţionale la toţi Romînii de peste hotare. c) Apărarea drepturilor şcolare, bisericeşti şi politice ale tuturor românilor de peste hotare. d) De a cerceta scrie şi face cunoscută existenţa o e l o r mai răsfirate grupuri de români ce se găsesc în special în următoarele ţări: Rusia (Republica Moldovenească şi restul Rusiei) Jugoslavia, Bulgaria, Albania, Grecia, Ungaria, Cehoslovacia, Italia (Istria) şi Polonia (Pocuţia) e) De a trezi conştiinţa şi interesul Românilor din România pentru problema românilor de peste hotare. f) De a îndruma şi aduce elemente româneşti de sub dominaţiunea străinilor la şcolile din România. h) Organizarea de excursii ştiinţifice naţionale la românii de peste hotare, împreună cu români din ţară. g) Mijlocirea ca toate elementele ce şi-au terminat studiile în ţară, să se întoarcă la vetrele lor. i) De a interveni pe lângă toate autorităţile şi societăţile cu caracter naţional-cultural din ţară cerându-le sprijinul în ajutorul românilor de peste hotare.

m) De a interveni pe lângă guvernul român cerându-i intervenţia, faţă de ori şi ce nedreptate făcută românilor de peste hotare.

Societatea va avea grijă ca să procure mijloacele necesare, pentru că atât studenţi cât şi elevi originari de peste hotare să poată urma la şcolile româneşti.

In adunarea generală de constituire s'a ales următorul comitet:

Preşedinte, Florea Vasiliu, *Secretar*, Filip Berzan, şi *Casier*, Gheorghe Leaşcu.

Primiţi vă rugăm Domnule Director asigurarea deosebitelor noastre consideraţiuni.

Preşedinte, *F. Vasiliu.*
Secretar, *F. Berzan*

x *Pentru o cutie de zahăr* — Zilele trecute a fost atacat şi jefuit pe şos. Roman—Neamţ în apropiere de satul Bosieni, căruţaşul I. Macovei.

In urma cercetărilor, au putut fi arestaţi flăcăii V. Gherghel, St. Mihăilă, I. Gh. Mircea şi I. Acatrinei.

Ei au mărturisit tâlhăria, dar au declarat că din lucrurile furate n'au reţinut decât o cutie cu zahar, pe care l'au mâncat. Restul lucrurilor le-au aruncat.

INFORMAŢII

x *Relevăm un fapt ciudat. Plicurile oficiale trimese nefrancate de diferite autorităţi unor persoane sau instituţii particulare, sunt supuse la taxă de plată. Oficiul poştal interpretează în mod cu totul original măsura aceasta, spunând că numai autorităţile pot primi corespondenţă fără plată. Cu alte cuvinte, un particular nu trebue să francheze scrisoarea adresată, de pildă, unui minister.*

Credem că e la mijloc o înţelegere greşită a regulamentului, sau o scăpare din vedere a celor care l-au întocmit. In orice caz, anomalia trebue să înceteze.

x **Pruncucidere.**—Parchetul a dispus arestarea femeiei Anastasia Cuzariuc, din serviciul d-lui avocat Schoenblum, din str. Lozonschi. Ea este acuzată că şi-a ucis copilul.

Astăzi dimineaţă agentul Pasat, de la Brigada de Urmărire a arestat-o.

Intrucât sunt dovezi suficiente de vinovăţia Anastasiei Cuzariuc, s'au încheiat actele de dare în judecată. Procesul se va judeca în actuala sesiune a Curţii cu Juri, la 21 Ianuarie.

x **La Teatrul Naţional** se repetă *„Jucăria Dracului“*, comedie politică în patru acte de d. Sandu Tel-ajen.

In principalele roluri comedianii teatrului Naţional în frunte cu d-nii Verrescu-Vâlcea, Miluţă Gheorghiu, V. Boldescu, Nosek, Doroşcanu, Meicu şi C. Ramadan; d-nele Melinte Vasilescu, Margareta Baciu, Fl. Bulgaru şi V. Mardare.

Zilnic azistă la repetiţii şi d. M. Codreanu, directorul teatrului. Se prevede un succes desăvârşit.

x **Pe strada Stlncă**, în porţiunea dintre Vovidenie şi Sărărie, nu se aprind becurile electrice, aşa că noaptea strada e cufundată complect în întuneric.

Locuitorii din partea locului sufăr, trebuind să înnoate prin noroiul de pe jos şi îşi expun în acelaş timp şi avutul, căci hoţii pot lucra nestingheriţi în beznă.

Se impun măsuri urgente.

x Ministerul Instrucţiunei publice a făcut cunoscut rectoratului Univ rsităţii noastre numirea d-lui Teodor Bulat ca profesor agregat la catedra de istorie bisericească medie şi modernă de la Facultatea de teologie din Chiş nău.

Numirile preoţilor Cicerone şi Valeriu Iordăchescu la aceiaşi facultate, trebue să sosească zilele acestea.

x Din Bârlad ni se telegrafiază că la Regimentul 10 Călăraşi s'au descoperit fraude de aproape 3 milioane lei, în sarcina administratorului căpitan Ioan Rogojanu. Cercetările continuă.

x Senatul universitar şi consiliul facultăţii de ştiinţi din localitate, respingând cererile de transferare ale d-lor profesori Vâlcovici şi gen. Burileanu, au mai hotărât să roage Ministerul Instrucţiunii publice să aplice legea în cazul d-lui Vâlcovici, care deţine 2 catedre titulare în învăţământul superior, în două oraşe diferite. Căci lipsa d-lui Vâlcovici este în detrimentul Universităţii din Iaşi.

x Automobilul No. 382 al d-lui V. Piţu, a dat pe str. Carol peste trăsura d-lui N. Grinberg, avariind'o. Accidente de persoane n'au fost.

x Adunarea generală a *Ligii pentru Unitatea Culturală a tuturor Românilor* va avea loc Duminică 22 Ianuarie a. c. ora 19 a. m. în localul Seminarului Pedagogic Universitar din Iaşi

In caz că numărul membrilor ce se va întruni va fi prea mic, adunarea generală a numitei societăţi se va ţinea în Duminica următoare, 29 Ianuarie a. c. ora 10 a. m. cu ori câţi membri vor fi prezenţi.

x Direcţia Generală C. F. R., a dat o circulară tuturor inspectoratelor ceferiste din ţară, ca să se achite lefurile funcţionarilor ceferişti rămaşi fără de serviciu, prin desfiinţarea Directoratelor regionale.

x Ieri dimineaţă, femeia Frosa Andriescu în etate de 60 ani, din serviciul d-lui judecător Lupu, mergând pe str. Lascar Catargi, în dreptul casei cu No. 28, a încetat subit din viaţă.

Din ordinul Parchetului, cadavrul a fost transportat la morga spitalului Sf. Spiridon.

ULTIMA ORA

Situaţia la Dunăre

Primejdia inundaţiilor se menţine

Giurgiu 19—Eri după amiază apele Dunării au scăzut cu 2 centimetri. De asemenea apele revărsate în judeţul Vlaşca au înregistrat o uşoară scădere.

In portul Ramadan apa a pătruns în sala de maşini a elevatorului de cereale.

Fabrica de zahăr „Danubiana" din Giurgiu este ameninţată de inundaţie.

S'a început construirea unui dig. Primejdia inundaţiei există şi la Olteniţa.

Regina Mărioara

a născut un băiat

Bucureşti 19.— A sosit ştirea din Belgrad că astănoapte la orele 2 şi 20 minute, regina Mărioara a Jugoslaviei a dat naştere unui prinţ. Mareşalatul palatului a confirmat ştirea.

Atît mama cît şi copilul sunt în perfectă sănătate.

Chiar în cursul nopţii s'a trimis înştiinţare telegrafică la palatul nostru regal şi înaltei Regenţei.

Chestia contrabandelor ungureşti

Praga 19.— Ziarul Petit Parisien anunţase că ministrul de externe cehoslovac a depus un protest la Geneva în chestia înarmărilor ungureşti.

Oficiosul „Prager Presse" declară că nu e vorba de un demers oficial al Micei Antante la Geneva, ci numai de o măsură administrativă, de oarece Cehoslovacia şi Jugoslavia au ţinut să atragă atenţia forului internaţional asupra contrabandelor ungureşti.

Deportările din Rusia

Berlin 19. — Corespondentul din Moscova al lui „Berliner Tageblatt" anunţă că Duminică seară Radek şi alţi fruntaşi opoziţionişti au fost expediaţi din Moscova spre o destinaţie necunoscută.

Luni seara a fost expediat Trotzki în Turkestan. Peste o mie de persoane l-au ovaţionat pe peronul gării şi au cântat internaţionala.

Trotzki era foarte palid.

Câştig de jumătate milion

la Loteria Sinistraţilor

Bucureşti 19.— La tragerea de eri a loteriei sinistraţilor No. 125,540 a câştigat suma de 500.000 lei.

Extinderea legislaţiei civile

în Basarabia

Bucureşti 19.—La ministerul de justiţie s'a întocmit proectul pentru extinderea în Basarabia a următoarelor legi : codul civil, procedura civilă, legea judecătoriilor de ocoale, legea autentificării actelor (prin aceasta, în mod implicit destiinţându-se notariatul în Basarabia).

Consiliul legislativ a aprobat proectul.

Cine va fi succesorul lui Gesler

Berlin 19.—Fostul ministru de războiu d. Gesler a declarat că nu revine sub nici un motiv asupra demisiei.

„Deutche Allgemeine Zeitung" anunţă că cele mai multe şanse de a prelua departamentul războiului le are generalul Groener.

Regele Spaniei divorţează?

Paris 19. — Ziarul „La Rumeur" poblică că regele Alfons al Spaniei este pe cale de a divorţa de soţia sa, născută prinţesă Erna de Battenberg.

Regele Alfons

Regele ar şi fi început la Roma tratative cu Vaticanul pentru a obţine autorizaţia despărţeniei pe motiv că băeţii rezultaţi din căsătorie sunt incapabili de a ocupa tronul. Regele susţine că aceste slăbiciuni fizice şi morale ale copiilor ar proveni din hereditatea maternă.

Regele doreşte să aibă un moştenitor dint'ro nouă căsătorie. E vorba de a lua în căsători pe o fiică a ducelui de Guise (pretendentul la tronul Franţei).

Familia Hohenzollern

dată în judecată

Berlin 19.— „Vorwärts" anunţă că ministrul de interne al Prusiei a dat în judecată pe membrii dinastiei Hohenzollern pentru a plăti suma de 750.000 mărci, ipoteca pusă mai demult asupra imobilelor regale devenite proprietatea statului prusian.

Vas românesc scufundat

Moscova 19.—Din Rostoc se anunţă că un remorcher blocat de gheţuri a fost ciocnit de un vapor românesc. Vaporul românesc s'a scufundat.

Tulburări studenţeşti

la Lemberg

Varşovia 19.— La Lemberg s'au produs tulburări studenţeşti. Inarmaţi cu bastoane, câţiva studenţi au cutreerat restaurantele, cerând publicului să se legitimeze. Mai mulţi evrei şi ucrainieni au fost molestaţi.

Capii mişcării au fost imediat arestaţi.

In jurul asasinării lui Solacoglu

Bucureşti 19.— Aseară a fost adus de la Doftana deţinutul Ion Voicu Victor, unul din asasinii inginerului Solacoglu.

Acesta a explicat pe larg felul cum a comis crima împreună cu ceilalţi doi complici şi cum au împărţit banii furaţi. Voicu a fost dus la Văcăreşti.

Apropiata stabilizare legală a leului

— Chestia împrumuturilor —

Bucureşti 19.— Chestiunea stabilizării legale a leului a intrat în faza ei definitivă. Guvernul şi-a asigurat, în acest scop, sprijinul şi creditele necesare, la două bănci de emisiune din două Capitale aliate.

In ceia ce priveşte împrumutul, care urmează să fie contractat în străinătate şi care este cu totul distinct de creditele obţinute în vederea stabilizării, tratativele urmează, fără a se fi ajuns încă la un rezultat, care să permită a se face în momentul de faţă vr'un pronostic în privinţa realizării lui.

Faptul că împrumutul n'a fost solicitat, ci oferit, îndreptăţesc cercurile oficiale să păstreze cel mai mare optimism, în privinţa putinţei sale de realizare.

Execuţii

la Constantinopol

Constantinopol 19.—Eri dimineaţă au fost executaţi cei trei indivizi care au încercat un atentat asupra trenului cu care călătorea preşedintele Mustafa Kemal. Execuţia s'a făcut prin strangulare pe podul care leagă Stambulul cu Pera. Au asistat mii de persoane.

EXPLOZIE

la palatul regal belgian

Bruxelles 19. — In cabinetul de lucru al prinţului moştenitor al Belgiei, o sobă defectuoasă a făcut explozie. O uşă a fost distrusă.

DEMISII

DIN PARTIDUL LIBERAL

Bucureşti 19.—Un ziar anunţă că 14 profesori liberali de la Universitatea din Bucureşti, au hotărât să demisioneze din partidul liberal şi să se înscrie la naţional-ţărănişti.

Atac la drumul mare

pe şoseaua Bivolari — Şoldana

Astă noapte pela orele 4, căruţa poştalî care face cursa Bivolari—Şoldana, a fost atacată de către doi indivizi necunoscuţi.

O bătae s'a încins între tâlhari şi conducătorul căruţei poştale, Gh. Găluşcă.

Conducătorul şi pasagerul Strul Oizer, din Iaşi, au fost grav loviţi cu ciomege de către tâlhari.

In urmă aceştia au dispărut furând numai... căciula conductorului Găluşcă.

S'au făcut o serie de cercetări de către jandarmi şi astfel autorii au fost prinşi.

Ei sunt indivizii Vasile Munteanu şi V. Şoldan din comuna Andrieşeni—Iaşi.

Arestaţii vor fi aduşi mâine în localitate.

Grevă

Berlin 19.— La Halle 50.000 muncitori metalurgişti au declarat greva generală.

Sovietele

fac comenzi în Polonia

Varşovia (Ceps.). — Furnalele „Donnersmark" din Zabreh, cari aparţin „Intreprinderilor metalurgice unite", au primit zilele acestea dela guvernul sovietic importante comenzi de maşini miniere. Maşinile sunt destinate pentru minele de cărbuni din sudul Susiei.

Deraerea acceleratului

BUCUREŞTI--CERNĂUŢI

între Roman — Mirceşti

Roman 19. — Astăzi dimineaţă la ora 5, acceleratul No. 55 Bucureşti-Cernăuţi, a deraiat între Roman şi V. Alexandri (Mirceşti), la Km. 476+300.

Patru vagoane de clasă au deraiat. Cîţiva călători au fost contuzionaţi; dar răniţi mai grav nu sunt.

Linia a fost ruptă şi circulaţia a continua prin transbordare.

Se face anchetă. E vorba probabil de o deplasare a liniei din cauza slăbirii terasamentului.

INFORMAŢII

x PE URMELE UNOR BANDIŢI.— Am relatat la timp, îndrăzneţul atac banditesc săvârşit pe şos. Iaşi-Voineşti.

La eşirea din Galata, mai mulţi bandiţi au atacat un convoiu de căruţe jefuind pe căruţaşi de o mare sumă de bani.

Din cercetările făcute reesă că bandiţii după săvîrşirea tâlhăriei, au intrat în oraş.

Bandiţi au fost zăriţi de mai multe persoane, şi azi se cunoaşte cu burile lor.

Bandiţii sunt urmăriţi pas cu pas de agenţii poliţieneşti.

x Brigada de Urmărire a înaintat comenduirei pe Gh. Gaman, dezertor, făcând parte din contingentul 1920.

A mai fost prins şi B. Croitoru dezertor din Reg. 25 Artilerie.

x In ziua de 21 Ianuarie ora 11 dimineaţa, se va ţinea în localul primăriei Iaşi licitaţie pentru darea în antrepriză a furniturei de nisip aspru din carierele locale, necesare refacerei străzilor.

Ofertele se vor face închise, arătându-se preţul pe m. c. în căruţă, transportat la anumite distanţe.

Garanţia este de 5.000 lei în numerar.

x **Incorporarea Contig. 1928.**—Se aduce la cunoştinţa celor în drept, că încorporarea Contig. 1928, se face pe ziua de 6 Febr. 1928, când toţi tinerii acestui contigent se vor prezenta la Cercul de Recrutare respectiv.

Tot la 6 Februar 1928, se vor prezinta la Cercuri şi Calaraşii cu schimbul, aducând dovada de la Rgt. de Cavalerie din localitate, că li s'au primit caii, cunoscând că toţi calaraşii cu schimbul ce nu vor prezenta dovada aceasta, vor fi încorporaţi la Reg-tele de Cavalerie şi Artilerie — din raza altor Corpuri de Armată.

x La Brigada de Urmărire a fost reţinut astăzi dimineaţă d. ing. Rizescu, învinuit că a lovit pe agentul de poliţie Ostapovici.

Va fi sezisat parchetul.

x D. prefect Eduard Lăzărescu s'a reintors aseară în localitate venind din Capitală unde a participat la conferinţa prefecţilor.

x In urma ultimelor cercetări făcute de către autorităţi în legătură cu descoperirea cadavrului unei femei pe linia ferată Socola-Cristeşti, — nu s'a putut stabili identitatea victimei.

Cercetările continuă.

x Consiliul de higienă al judeţului, a fost convocat pentru Sâmbătă 21 Ianuarie crt.

La această şedinţă d. prefect Eduard Lăzărescu, va primi preşedinţia consiliului.

Se vor discuta diferite chestiuni de interes obştesc.

x La Focşani a încercat să se sinucidă bancherul Kirmayer. Starea lui este gravă.

ECOURI

— D-l Prof. Dr. C. I. Parhon, va fi în localitate pentru ziua de Sâmbătă 21 crt. Consultaţiile dimineaţa la spitalul Socola după amează de la 3—5 are la Institutul de Radiologie a d-lui Dr. Radu, (Piaţa Unirei).

— Consultaţiuni gratuite de boli de ochi zilnic 10—12 la dispensarul din str. G. Enescu (Vovidenie), date de d. dr. V. Cerkez.

TEATRUL ELISABETA Vineri 20 Ianuarie 1928 ora 9 1/4

CONCERT

WILLY FINKELSTEIN

la piano

Prof. Radu Constantinescu

Program: *Schubert, Schumann, Brahms, Strauss, Grieg, Ortchaninoz, Dirindelli, Sibianu, Brediceanu.*

Bilete la România Muzicală, str. Lăpuşneanu 24

DOCTOR

Frida Ackerman

MAMOŞ

Boli de femei şi copii

Tratament ginecologic prin Diatermie

Raze ultraviolete

s'a mutat str. Rece No. 2 lângă Institutul de Anatomie

Consult. 3—5 p. m.

DOCTOR IN MEDICINĂ

M. WECHSLER

Specializat în Franţa în

ARTA DENTARĂ

Boli de gură şi de dinţi

Consult. 9-12 şi 2-7 p. m.

Iaşi, Str. Ştefan cel Mare 13

Casele Leon Mayer

STUDENŢI prepară elevi de ambe secţii (real şi modern) la toate obiectele, în condiţiunile cele mai avantajoase.

A se adresa la ziar.

PATRU PERECHI de CIORAPI de MATASE se pot OBŢINE cu numai LEI 11

Acesta este secretul produsului

emsa

„Emsa" este un produs studiat de către specialiştii ciorapului.

„Emsa" oferă o spălare rapidă şi perfectă.

„Emsa" întăreşte fibrele ţesăturilor, fixează şi reîmprospătează culoarea,

„Emsa" face ţesătura firelor mai frumoasă şi mai regulată,

„Emsa" oferă ciorapilor un luciu superb şi un pipăit mătăsos.

„Emsa" este foarte economică la întrebuinţare, un pachet fiind suficient pentru spălatul a 20 perechi.

„Emsa" este un produs de frumuseţe pentru ciorapii Dv, graţie celor 2 produse ale sale : unul pentru spălat şi altul pentru clătitul ciorapilor.

EMSA

Restabileşte starea nouă a ciorapilor Dv.

Pachetul de probă pentru mai multe perechi .... Lei 11

Pachetul de probă pentru 20 de perechi ..... „ 33

Notă. — „EMSA" se găseşte de vânzare la preţurile de mai sus în toate droguerile, parfumeriile şi bunele magazine din ţară.

Depozitari Generali:

Parfumeria ELITEI Engros, Bucureşti, srt. Sf. Ionică 7

Magazinul Cristian, Iaşi engros şi endetail

ȘTIRI DIN ȚARĂ ȘI STRAINATATE

ASPECTE

Cenușa sfîntă a lui Sabin Pop

(Continuare din pag. I-a)

blestemat eu trupul cînd îi ceream suflet ce-l simțeam în mine.

„Ce furios eram pe mână, când — obosită de durerile trupului nu-mi putea pune pe pânză ceiace voiam eu și mai ales să pue așa cum sufletul îi cerea. M'am luptat cu acest stârv mai bine de un an. Îl învingeam, mă dobora.

„Mă ridicam, mă învingea. În fine m'a dat gata.

„Plec la Viena învins de trup.

„De s'o întâmpla să mă prăpădesc, dați-mi flăcărilor trupul; trupul acesta pe care-l duc cu mine, ca numai praf și cenușă să se aleagă de el, căci prea mult m'a chinuit.

„Nu uitați un singur lucru însă: în arta lumii va trebui să conteze cândva și arta românească".

Este, în rândurile acestea atâta durere și totuși atâtă înălțare, încât pe marginea lor putem medita îndelung asupra vieții și a morții, asupra artei și, mai cu seamă, asupra artistului adevărat.

Crematoriul din Viena i-a îndeplinit ultima dorință: trupul i-a fost prefăcut cenușă; ea însă nu poate fi răvășită în vânt, pentrucă dintr'însa, ca pasărea Phoenix, nasc gânduri mari, ș trebue să renască pentru artiștii noștri — mai puțin deprinși cu meditarea și idealul — convingerea închisă în ultimele rânduri din scrisoarea lui Sabin Pop.

G. SPINA

„OPINIA"

literară și artistică

(Continuarea din pag. I-a)

Brătescu-Voinești

Unul dintre fruntașii literaturii noastre împlinește peste câtva timp șapte zeci de ani. Cu acest prilej va fi sărbătorit de către Societatea scriitorilor romîni, care va edita un album comemorativ și într'o serie de conferințe membrii ei vor vorbi despre viața și opera scriitorului septuagenar. Inițiativa aceasta merită toate laudele.

Fuziune teatrală

Din București se anunță că cele două companii de comedii Puiu Iancovescu și Mișu Fotino au fuzionat, formînd o singură trupă care va juca la Teatrul Mic. Din aceiași echipă face parte și apreciata ingenuă Tanzi Cutava-Barozzi,

Succesul unui dirijor romîn

Maestrul George Georgescu obține un deosebit succes la Paris, unde conduce o serie de concerte în sala Lamoureux. Toată critica pariziană îi aduce călduroase elogii.

Romanul unui medic

Pentru a-i mai sustrage din preocupările lor unilaterale, revista franceză „Secolul Medical" a instituit un premiu de 5000 franci destinat unui roman scris de un doctor, chirurg sau student în medicină, de naționalitate franceză. Pînă în prezent nu s'a prezintat nici un manuscris. Dovada este concludentă.

RECENZII

Pr. N. Hodoroabă: „George Enescu"

(Continuare din pag. I-a)

în mijlocul țăranilor din satul său natal, se întreține cu ei prietenește și-i ajută pe cei nevoiași. Enescu nu uită nici biserica; el este un om religios, care posedă în chip real sentimente creștinești.

În schimb statul n'a prea răsplătit frumosul renume ce i l-a făcut maestrul, aici ca și mai ales peste granițe.

Starea în care se găsește astăzi casa unde s'a născut constitue o adevărată rușine pentru orice bun român. În această ordine de idei părintele Hodoroabă face o serie de propuneri demne de toată atenția; ele se referă la acțiunile ce ar trebui să le întreprindă autoritățile în drept pentru conservarea unor locuri și obiecte care fac fală țării întregi. Cartea se termină cu o convorbire pe care autorul ei a avut-o cu maestrul Enescu și care a fost publicată la timp în ziarul nostru. Ea mai cuprinde numeroase portrete ale lui Enescu, ale părinților și profesorilor săi a casei și locului natal, precum și un autograf al maestrului.

În general privită, lucrarea pr. Hodoroabă este, în limitele subiectului ei, serios documentată și transpusă într'o formă pe cât de curată pe atât de interesantă. Lucrarea poate servi ca o pildă și ca un îndemn pentru alți cercetători și mai ales întrunește toate condițiunele pentru a pretinde un premiu literar respectiv.

Cetitorii îi pot aduce un singur omagiu, cel mai sincer și cel mai real: acela de a ceti cartea.

RE ENZENT

Un caz de violare

a secretului telegramelor

Ziarul „Dimineața" arată că la oficiul din Cluj, o telegramă prezentată de un grup de funcționari ceferiști a fost divulgată și comunicată unor persoane interesate.

Lucrul acesta constitue o adevărată crimă morală, iar violarea secretului corespondenței este un delict pedepsit de lege.

Direcția poștelor e datoare să facă cercetări la toate oficiile din țară și în cazul când se vor mai descoperi asemenea abuzuri, ele să fie aspru pedepsite.

Piața Valutară

Leul la Paris a cotat ieri 15.65; la Zurich 3.22.

Devizele în Capitală au notat: Francul francez 6,42; belga belgiană 22,50; francul elvețian 31,45; lira engleză 795; dolarul 163; lira italiană 8.63, coroana cehă 4.83; Rentenmark 38,85.

PRINDEREA AUTORILOR ATENTATULUI

ÎNCERCAT ASUPRA TRENULUI IAȘI—CHIȘINAU

Am relatat în numărul de ieri al ziarului nostru, încercarea de atentat săvârșită Marți noapte asupra trenului Iași—Chișinău.

D. locot. Doroftei din compania de jandarmi rurali Iași, a plecat eri dimineață la fața locului pentru a face o anchetă.

În urma unor riguroase cercetări, d. Doroftei a descoperit autorii.

Împreună cu o poteră de jandarmi d. Doroftei s'a dus la casa săteanului Zbârnea din satul Mânzătești-Bosia, unde au fost surprinși doi dintre autori care au fost arestați. Ei sunt indivizii Ion Zbârnea și Teodor Pantireanu. Al treilea tovarăș al lor, Mihai Rotaru, fugise la Iași.

Acesta s'a întors către seară la Bosia, și a fost prins.

*

Arestați i au arătat cum au operat. Ei își făcuseră planul de Luni seara, și Marți seară au venit la podul dela cantonul 13 între stațiile Cristești-Vasile Lupu, unde au desfăcut penele de la traverse și au reușit să scoată trei.

Apoi fiind simțiți de paznicul podului, după ce au descărcat câteva focuri de revolver, au dispărut.

Arestații neagă faptul că au avut intenția să comită un atentat.

A mai fost arestat și paznicul Vasile Zbârnea, tatăl unuia din atentatori, care nu pare străin de fapta celor trei atentatori.

Arestații au fost reținuți la poliția Ungheni pentru continuarea cercetărilor.

REP.

Pentru o familie nenorocită

Apel la inimile caritabile

Un locotenent invalid, care a sângerat pentru patrie, zace astăzi în cea mai neagră mizerie. El este impropriu de muncă, soția îi este grav bolnavă, iar patru copii mor de foame.

Politicianii s'au folosit de eroismul cetățenilor, iar acum lasă pe invalizi muritori de foame. Mereu public trebue însă să fie mai omenos.

De aceia, facem un călduros apel la inimile caritabile să trimită obolul la redacția noastră, cu inscripția: „pentru ofițer invalid".

Au subscris până acum:

„Opinia"	Lei 200
Al. Tinculescu	100
S. Kahane Succesori	300
I. Săvescu spiritist	300

Comanda Reg. 4 Jandarm.

Unele ziare din Capitală au anunțat că pe 1 Martie a. c. va veni la comanda regimentului 4 jandarmi din Iași, cutare sau cutare ofițer superior avansat sau mai vechiu în grad.

Toate aceste informații sunt de domeniul fantasiei, întrucât d-l Colonel Bălănescu titularul în Comanda acestui regiment și actualminte Prefect de poliție, n'are de gând să părăsească comanda zisului regiment de cât în cazul când ar fi mutat la Craiova unde are familia, sau la București unde este cerut de interesele sale personale și agreiat de șefii săi.

De alt-fel dl. Colonel Bălănescu, cu maniera sa, este Prefectul de poliție militar ideal iubit până și de imensa majoritate a studenților pe care îi pune pe drumul ordinei.

Radio

Uneltiri comuniste

în Palestina

„Daily-Mail" anunță din Cairo că Palestina a devenit un centru de mișcare comunistă în scop de a răscula Islamul.

Bolșevicii țintesc la cererea unei federații judeo-arabă care să fie baza acțiunei lor în Orientul-apropiat.

Agenți arabi, sirieni, evrei și egipteni au fost trimiși de la Moscova pentru a face propagandă.

Și Japonia îngrijorată

de înarmările americane

Londra 19.— Din Cairo se anunță că știrea despre noile înarmări navale ale Statelor-Unite a produs oarecare agitație în cercurile guvernului japonez. Ministrul Marinei a declarat că dacă planurile anunțate s'ar realiza, Japonia ar fi nevoită să se gândească la măsurile ce trebuesc luate spre a face față nouei situațiuni. Deocamdată autoritățile navale se îndoesc că congresul american va adopta programul înarmărilor propus de guvern.

x *Inscrișii la averescani.* — Mâine are loc o ședință festivă la clubul averescan din Iași.

Este vorba de primirea a 20 învățători din județ care au cerut înscrierea în organizație.

Deasemea se va face și primirea unor lucrători de la atelierele Nicolina care au cerut înscrierea în club.

Dintre lucrătorii foști socialiști ai atelierelor Nicolinei o parte au cerut înscrierea la averescani iar alții la național-țărăniști.

INFORMAȚII

x *In curând va lua ființă o Societate cointeresată cu Statul, al cărei scop va fi utilizarea docurilor din porturile noastre precum și a magaziilor din punctele de export de uscat, acolo unde ele se vor preta la aceasta, în vederea warantării cerealelor depuse la export.*

Banca Națională va pune de la început la dispoziția acestei Societăți, suma de 500 milioane lei.

x În locul d-lui Marinciu, care nu se mai întoarce în Iași —va fi adus, după cererea d-lui Lăzărescu, unul dintre cei mai buni sub-prefecți din țară.

x Duminică s'a oficiat la Galați un parastas în memoria regretatului procuror Țincoca, fiul Părintelui Țincoca din Iași.

Au participat magistrații din Galați, numeroși prieteni precum și familia.

x Duminică 22 Ianuarie ora 10 jum. va avea loc în sala Teatrului Sidoli conferința *d-lui dr. N. Cădere* despre:

„Higiena și Salubritatea Iașuui".

Aceasta conferință face parte din ciclul organizat de Societatea „Propășirea Iașului".

x Ministerul instrucțiunii publice, în urma recomandării consiliului profesoral al Facultății de Științi din Iași, a aprobat ca de la 1 Ianuar 1928 d. prof. C. Otin să suplinească provizor conferința de Industria petrolului de la această facultate, în locul d-lui ing. Mărdărescu demisionat.

x *Primejdia tifosului.*— Consiliul de Higienă al orașului a fost convocat pentru ziua de Mercuri 25 Ianuarie.

D. dr. Tănăsescu, medicul șef va face o expunere asupra situației sanitare a orașului. În special va atrage atenția primarului asupra pericolului febrei tifoide.

În cursul lunei Ianuarie, până ieri, s'au declarat patru cazuri de febră tifoidă.

*

Situația epidemiei de scarlatină este staționară. Zilnic se declară câte 2 sau 3 cazuri, tot atâția bolnavi eșind din spital.

x Sâmbătă 21 Ianuar crt. orele 5 și jum. p. m. se întrunește senatul universitar, la ordinea zilei fiind: chestia dr. Bălășescu, numirile de la facultatea de Teologie din Chișinău și chestiunea ultimelor tulburări studențești.

x Doctorul **Brener** *specialist mamoș*, boli de femei, consultă de la 2 până la 6 p. m.

La București cereți „Opinia" de la chioșcul de ziare Lake Ionescu, Calea victoriei, peste drum de Terasa Oteteleșanu (Teatrul Național).

x Un grop de 100.000 lei, a fost găsit eri pe str. Gării, de prostavul Potop. Gropul a fost predat poștei.

x Consiliul de revizie a respins cererea de casare a sentinței corpului II armată, sentință prin care sunt condamnați 9 studenți ca autori ai devastărilor dela Oradea.

x Camera de punere sub acuzare, a respins eri apelul făcut de Parchetul de Neamtz, contra infirmărei de către Tribunalul de Neamtz a mandatului de arestare emis contra funcționarului C. Vasiliu.

Acesta era acuzat de a fi profanat cimitirul din Piatra Neamtz.

x Tribunalul a dat fermen de plată engrosistului de vinuri S. Blumer din str. I, C. Brăteanu chemat în faliment, și comerciantului de sticlărie zisu Grümberg din str. Anastasie Panu, care după cum se știe e implica în falșurile de bancnote din Viena.

x UN SPECTACOL ALES.— Vineri 17 Februar va avea loc, la Teatrul Național, un spectacol extraordinar, cu tragedia în versuri *„Sapho"*, în rolul titular cu marea noastră tragediană AGATHA BĂRSESCU.

x Industriașul Otto Zobisch, a fost pus ieri în libertate pe o cauțiune de 20,000 lei.

IEȘENI,
PREGĂTIȚI-VĂ CU TOȚII PENTRU
MARELE BAL ANUAL MASCAT ȘI COSTUMAT
DAT DE SOC. DE GIMNASTICĂ SPORT ȘI MUZICĂ
IN SALOANELE SALE IN SEARA DE 4 FEBR. A. C.
ORCHESTRA.--JAZZ.--MII DE SURPRIZE.--NOTAȚI BINE DATA DE 4 FEBR.

x **Teatrul Național.**— Ordinea spectacolelor: Luni 23 Ianuarie, *Serata artistică dansantă* a Cercului de Gospodine Iași, începutul la ora 5 după masă. Ceai dansant, Teatru, Recitări, Concert, Dans, Bufet, Surprize, etc.

Mercuri 25 Ianuarie, *Învierea* cu Marioara Voiculescu în rolul principal.

Mercuri 1 Februarie, *Festivalul* dat de Soc. Profilaxia tuberculozei.

Vineri 3 Februarie, *Omul cu Mârțoaga*, de Ciprian, cu rolul principal fiind jucat de autor.

Mercuri 8 Februarie, *Concertul Stroescu.*

Luni 20 Februarie, *Păpușile* cu Doamna Agepsina-Macri.

Biletele la Brașcu.

— Cel mai distins, bogat și elegant film din această stagiune „Tentație" se mai reprezintă 2-3 zile la Cinema Sidoli. Are toate calitățile filmului superior. În primul rol Lya de Putty. Al 2-lea film „Locașul Satanei" este o nouă dramă americană de aventuri senzaționale cu artistul-sportman Harry Carey. — 2 orchestre: Muzica proprie și un jazzband de 20 persoane acompaniază filmele.

Uniunea evreilor români
Secția Iași

Se aduce la cunoștința celor interesați că în ziua de Joi 19 Ianuarie, între orele 6 și 7 d. a, secretariatul va elibera actele depuse cu ocazia înscrierei în listele electorale.

Secretar *Milton Lehrer*

Banca pentru Industrie și Comerț
Soc. în nume colectiv
Măroulești-Basarabia
face toare operațiunile de bancă: Conturi-curente, gajuri, încasări, etc. — În legătură cu toate băncile din Regatul vechiu și provinciile alipite.

DOCTORUL
R. DAMSKER
str. Ghica-Vodă No. 44-46
tratează prin
DIATHERMIE
Bolile interne, reumatismul, guta, nevralgii, etc.
Bolile urinare și boli de femei
Cons. 8—11 a. m. și 3—7 p. m.

DOCTOR
Sebastian Pineles
medic de spital
Specializat la Paris și Viena
în boli de copii și sugaci
Consult. 2—4 p. m.
str. Gh. Mârzescu 16, etaj
(Casele foste Kessim)

DOCTOR
Ezra Wartenberg
Absolvent al Facultății de Medicină din București
Fost intern de Spital
Boli de plămâni și inimă. Diagnosticul și tratamentul boalelor de stomac, ficat, intestine
Sondaje stomacale, Analiza secreției stomacale, Tubaj Duodenal în: Litiază biliară, piatră la ficat, Icter, gălbinare, colecistită, etc. Injecții cu insulină în diabet. Tratamentul cu insulină la nediabetici pentru îngrășare.
VENERICE ȘI SIFILIS
Strada Școalei de Arte
(colț cu str. I. C. Brătianu)
Consult. 10-12 și 2-8
Pentru săraci zilnic gratuit.

CRONICA TEATRALĂ
de Wratislavius

Teatrul Național: „LAMPAGIUL DE SEARĂ"
Comedie muzicală de *Raul Sculy*.
Libretul de *I. Kiriițescu*.

„SECRETUL LUI POLICHINELLE"
(de Pierre Wolff)

(Continuare din pag. I-a)

România-Mare. Câtă discrețiune și câtă gingășie a pus talentata artistă, în prezentarea fetiței curate și naive care reușește să'l zmulgă pe vărul iubit, pe *„Lampagiu"* din mrejele vieții de chefuri și orgii, rorbind'i inima...

Aproape de d-sa a fost și interpretarea comicului talentat dl. *Kanner* în rolul de factotum al *„Lampagiului"*. Restul submediocri, ca să nu spunem nepermis de insuficient. Și cu toate aceste lipsuri, cu toat slăbiciunile libretului, „Comedia" a prins totuși, datorită muzicei agreabile a d-lui *Raul Sculy*, pe care am dori s'o mai auzim din nou cântată—*cântată* măcar în nota acceptabilă în care au fost executate părțile orchestrale și pe care publicul numeros le-a primit cu multă simpatie.

Sub direcțiunea de scenă a artistului *Demetrescu-Radu* s'a montat și jucat Marți seară—de către actorii ieșeni, cunoscuta comedie a lui *Pierre Wolff*, **„Secretul lui Polichinelle"**. Spunem cunoscuta comedie, pentru-că anul trecut a jucat'o la noi *Soreanu* însoțit de câți-va talentați actori din București.

Comedia sentimentală a lui *Wolff*, bine alcătuită și amuzantă, a găsit o bună interpretare și la actorii noștri. A fost redat verosimil colțul de viață a unei familii de mici rentieri, care-și tac planuri măreți cu singurul lor fiu, tânărul avocat *Jouvenel*. Când colo, junele are o legătură puternic cimentată, care datează de cinci ani și din care s'a născut și un copil.

Copilul, acesta e cimentul, de care se lovesc și care'i câștigă pe micii burghezi. Se îndrăgesc atâta de nepoțel, că lasă baltă planurile toate și o primesc de nor pe mama copilului drag și vioi. Vioi și zglobiu — fără seamăn.

Momentele de umor au fost bine reliefate, ca și scenele de duioșie ale bunicilor — soții *Jouvenel* în care atât d-na *Profir* cât și dl. *Demetrescu-Radu*, au prezentat două tipuri simpatice de soți, care deși buni și blânzi din fire, dar se tem grozav unul pe altul; pur și simplu din nevoia de a avea câte-un stăpân, ie-care 'și făurește un tiran din persoana celuilalt.

Pe *Jouvenel* fiul l'a jucat cu multă căldură d. *G. Popovici*, iar rolul „nurorei" a fost interpretat de d-ra *Baciu*; d-sale nu'i prea convine acest gen, care cere mai multă interiorizare, mai multă adâncire.

În rolul copilașului s'a relevat foarte simpatic o copiliță de vre-o 6 ani, micuța *Brașcu*, care a vorbit și mimat excelent toate părțile rolului.

Iar d. *Profir* a avut o foarte frumoasă creație în rolul *raisonneur*-ului, al unchiului care duce toate sforile, să iasă toate la bun sfârșit.

Cum am spus, comedia sentimentală a lui *Pierre Wolf*, e amuzantă și cu toată tinctura de melodramă, întreține agreabil pe spectator făcându'i să râdă de *„Secretul lui Polichinelle"*.

W.

BIBLIOTECA UNIVERSITATII
Biblic
Loco

ANUL IV No. 6203

3 LEI EXEMPLARUL

SAMBATA 21 IANUARIE 1928

ABONAMENTE

Lei 1000 pe un an
„ 500 . . „ 6 luni
„ 300 . . . „ 3 luni

OPINIA

ZIAR POLITIC COTIDIAN

ANUNCIURI
se primesc la toate
Agenţiile de Publicitate
şi la
Administraţia ziarului
Iaşi—Str. Gh. Mârzescu 17

Prin noi înşine

Cetind astă-zi ziarele, am putut găsi două fapte, dintre cari cel de al doilea de o gravitate excepţională, care evidenţiază succesul, din ce în ce mai palpabil, al politicei economice preconizate de premierul nostru şi care se sprijină, mai ales pe faimosul principiu „prin noi înşine".

In adevăr aflăm, mai întâi, că un mare agricultor, ajuns la aman, prin dobânzile uzurare pe care le plătea, s'a văzut obligat să puie întreaga sa avere la dispoziţie creditorilor, căci nu mai putea merge înainte. Şi nu era greu să ajungă acolo; din chiar lista creditorilor se poate vedea că omul plătea cel puţin 20 la sută *pe lună*. Ori ştiut este că din cultura pământului greu se poate scoate, după plata tuturor impozitelor, un venit mai mare de 70 la sută *pe an*. Or, ce se face un proprietar care, din cauza vre-unui accident, sau a condiţiunelor climaterice, s'a găsit într'un an în deficit, şi care poate mai este obligat să-şi reînnoiască sau repare gospodăria?

Dacă se împrumută ruina-i este sigură în condiţiunile economice de astă-zi.

Ţara noastră a fost şi este înainte de toate, o ţară eminamente agricolă, toate încercările de a o transforma în ţară industrială au dat greş, nici chiar baloanele de oxigen, cele mai scump plătite, din averea contribuabilului, nu au putut schimba aceasta. Totuşi *nicăeri un agricultor nu poate găsi credite, în condiţiuni omeneşti*. Faimoasele credite agricole nu au servit de cât într'o foarte mică măsură şi numai pe sprinceană, ca tot ce se face la noi, agricultorilor. Nu le rămâne acestora de cât puţinul credit pe care îl găsim pe piaţă, cu dobânzi uzurare şi care-i cuce la ruină, dacă nu au norocul unei devalorizări a banului între timp.

*

Dar am mai aflat de un caz cu mult mai grav. In adevăr, *căile ferate se găsesc astă-zi în situaţia desastroasă, de a nu avea ce transporta.* Trenurile atât cele de călători, cât şi cele de marfă, circulă goale, vagoanele prin staţii nu au cu ce să fie încărcate şi ca atare Direcţiunea C. F. R. este nevoită să mai suprime din trenuri.

Ori pulsul unei ţări de la căile de comunicaţie se simte. Dacă trenurile merg pline şi încărcate, dacă lumea circulă, este o dovadă că merge comerţul, că banii circulă şi că prin urmare impozitele intră.

Şi să nu ni se spună că materialul rulant este prea numeros. Căile noaste ferate nu au, în raport cu suprafaţa ţărei, nici măcar materialul pe care îl aveau înainte de războiu. Dacă trenurile merg goale, dacă unele trebuiesc suprimate, e fiind-că întreaga economie stagnează, e fiind-că criza se agravează pe zi ce merge. Oricum stau acasă fiind-că nu au cu ce şi pentru ce călători. Dacă vagoanele de marfă zac goale în staţii e fiind-că nu se mai face decât comerţul pur local, comercianţii cari se mai ţin pe picioare, se ocupă numai de satisfacerea nevoilor locale. Iar dacă produsele sunt mai scumpe într'o parte decât în alta a ţărei, circulaţia care să egalizeze preţurile, nu se mai face.

Comerţul se reduce pe zi ce merge, căci comerţul are nea părată nevoie de credit, şi credit nu mai există, căci nu se chiamă c r e d i t împrumuturile uzurare ce se fac la noi. In afară de furt şi excrocherie, nici o meserie nu lasă un profit, pentru acel ce munceşte, cu bani împrumutaţi cu 2 şi 2 jum. la sută *pe lună*.

In asemenea condiţiuni deficitul latent al căilor ferate pe care-l putem afla numai din ce se şopteşte şi care ar fi numai pentru anul 1927 de 3 miliarde se măreşte pe zi ce merge, iar aşa zisul buget echilibrat al d-lui Ministru de Finanţe întrece chiar închipuirea aceluia care a creat „Anteriul lui Arvinte".

*

Ori marasmul acesta nu are decât o cauză, aplicarea până la extrem a principiului „prin noi înşine".

Nu am fost nici odată capitalişti, aşa e firea românului, prin urmare cu ce capitaluri putea să se refacă ţara după ororile şi distrugerile războiului şi cu ce să propăşească?

Dacă înainte de războiu băncile noastre aveau credite serioase în străinătate, acum toate trebuiau să resiste cu capitalurile româneşti, adică numai şi numai cu fabrica de hârtie monedă din pivniţele Băncei Naţionale, pentru cari garantăm cu toţii, dar care nu dă credite de cât pe sprinceană şi mai ales după culoarea politică.

Când, imediat după războiu, capitaluri din Anglia şi America s'au oferit, s'a împrumutat şi Cehoslovacia şi Sârbia şi Polonia şi chiar şi foştii noştri inamici, cari s'a refăcut înaintea noastră. Dacă nouă nu ni s'a dat e pentru că d. V. Brătianu nu admitea de cât împrumuturi, prin Băncile liberale, ceia ce, din punctul d-sale de vedere era foarte natural. Vă închipuiţi cetitori ce s'ar face partidul liberal, dacă, scăpând din mână stăpânirea economică a ţărei, ar fi redus la sprijinul maselor electorale, ca să poată veni la putere?

Zâmbiţi?!...Şi totuşi partidul liberal se laudă la orice ocazie cu acordarea votului universal. E drept că îi apucă năbădăile pe liberali ori de câte ori le vorbeşti de alegeri libere!

Dar, în momentul acela, străinatatea era prea solicitată ca să admită să treacă pe sub furcile caudine ale boncilor liberale.

Atunci D-l V. Brăteanu, pentru a ne pune în situaţia de a înghiţi mai uşor hapul, a inventat formula propusă „prin noi înşine" care face azi frumos cu litere mari negre în fruntea coloanelor ziarului „Viitorul" şi care se pronunţă cu emfază şi bătându-te cu pumnu în piept.

Ei, dar rezultatele se văd din ce în ce mai palpabile şi ne e frică să nu păţim ca măgarul ţiganului din fabulă. Când în fine partidele de opoziţie, renunţând la micile meschinării şi intrigi personale, vor da unite asaltul oligarhiei liberale şi când în fine se va deschide frontiera capitalului străin, atunci să nu fim aşa de epuizaţi în cât transfusia aceasta de sînge să fie prea tardivă.

Doamne fereşte!..

TEODOR BADAREU

Actualităţi politice

Remanierea

Tot se mai vorbeşte de remanierea cabinetului.

Vorbeşte d. general Moşoiu care a asigurat pe ziarişti că faptul se va întâmpla negreşit, după încheerea împrumutului extern. Se vor face schimbări la 6 sau 8 departamente, fiind rezervat un portofoliu şi pentru d. Moşoiu.

Pregătirea armatei

Faţă de înarmările ameţitoare ale tuturor ţăritor, consiliul superior al armatei noastre a constatat nevoia imperioasă ca şi Romînia să-şi pregătească o armată bine desvoltată în toate armele.

E vorba să se fixeze un buget militar de 150 miliarde lei, eşalonat pe 15 ani. Se va da atenţie cuvenită aviaţiei, pentru care se vor cheltui 40 miliarde.

Cel puţin de-am fi siguri de pace în aceşti 15 ani!

In pag. 3-a
Ultima Oră
telegrafică şi telefonică

ASPECTE

Pomană pentru invalizi!

Un patriotic imn german, cintat încă de generaţ a dela 1870 şi repetat mereu până astăzi, sună astfel:

„Treue Liebe bis zum Grabe
„Schwör'ich dir
„Mit Herz und Hand,
„Was ich bin und was ich habe
„Dank'ich dir
„Mein Vatterland".

Deşi învingătoare la 1870, Germania nu se îngrijea de invalizii de războiu şi o revistă de propagandă democratică, în campania ce o ducea pentru obţinerea ajutoarelor pentru invalizi, a găsit cu cale să publice în prima ei pagină un desemn foarte expresiv: un invalid de războiu, orb, fără braţ, istovit de mizerie, având legată de gît o tablă prin care cerea ajutorul publicului şi pe care erau scrise şi ultimele trei versuri ale patrioticului imn.

Revista a fost dată în judecată, natural, pentru propagandă anti-patriotică, pentrucă nu se putea concepe ca îndrăzneala cuiva să meargă până acolo încât să spună că mizeria invalidului se datoreşte Patriei recunoscătoare...

Ne-am amintit de această întâmplare citind apelul lansat de ziarul nostru pentru ajutorarea unui locotenent invalid şi a familiei sale aflată în cea mai mare lipsă; ne-am gândit, citind acel apel, că toate patriile se poartă la fel cu acei cari şi-au jertfit tinereţea pe câmpurile de luptă şi s'au întors acasă improprii pentru a-şi mai câştiga pânea cea de toate zilele.

Problema invalizilor, a văduvelor şi ortanilor din război, e departe de a fi rezolvată; cu pensii d rizorii şi acelea smulse prin intervenţii adesea umilitoare, victimele războiului abia dacă mai pot trăi, fiind silite să se

(Continuarea în pag. 4-a)

„OPINIA" LITERARA ŞI ARTISTICA

Opereta moare...

Opereta este un gen care place mult, fiindcă întruneşte condiţiile necesare pentru a consuma agreabil câteva ore libere. Ea îţi oferă o intrigă uşoară şi veselă, cântece zglobii, dansuri şi cor. La noi însă opereta a murit. Din când în când doar câte o trupă înjghebată grăbit încearcă să reînvie genul în stagnare. Şi pare că tocmai această lipsă de actori este singura cauză care a adus aici moartea operetei. Căci operete se scriu mereu în alte ţări şi, de curând, am avut dovada că şi la noi se pot compune cu succes, Lipsesc însă elemente reale de interpretare. Sau mai bine zis ele nu lipsesc, dar sânt împrăştiate din cauza ambiţiei actorilor de a fi fiecare director de trupă, măcar pentru un turneu. O înţelegere între dânşii şi o unire prietenească ar putea reînvia genul operetei atât de adecvat pentru gustul publicului. Dar oare nu le pretindem artiştilor noştri un lucru prea imposibil?..

i. b.

FAPTE

Poetul şi ploaea

Poetul Paul Valery povesteşte despre poetul Verhaeren următoarea anecdotă:

„Intr'o zi l-am întâlnit pe Verhaeren care revenea din Italia. De cum el părăsi Florenţa; cerul se întunecă, s'au adunat nouri groşi şi ploaea începu să cadă. Verhaeren era foarte încântat; el simţea o bine a cere aşa de mare, încât nu se putu opri de a nu deschide uşa şi de a se expune primejdiei stând pe scara vagonului, pentru ca să primească timp de câteva clipe, chiar cu pericolul vieţii sale, picăturile binefăcătoare ale ploii".

Teatru original

La Bucureşti se anunţă alte trei piese originale, care ur

(Continuarea în pag. 4-a)

Un alt ideal de viaţă

— Tinerele englezoaice vor să fie bune gospodine şi să se mărite

După marea tulburare provocată de războiu în toate aşezările societăţii, pacea ne aduce cu încetul spre formele de viaţă normală.

Lucrul acesta este observat cu statisticile şcolare în Anglia. Imediat după războiu, şcoalele de fete din Marea Britanie au primit un mare număr de eleve care urmau cursuri de liceu şi de specialitate, dau examene şi căutau să ia diplome pentru a-şi face o carieră şi a trăi independent. Mulţi din bărbaţii care trebuiau să fie soţi, au pierit în războiu aşa că ele nu s'au mai gândit să întemeeze un cămin şi au intrat în diferite profesiuni masculine, înlocuind lipsa celor căzuţi pe front.

Acum, golurile s'au împlinit. Tinerele fete de azi îşi întorc iarăşi privirile către viaţa de casă, fiecare făcându-şi un ideal din întemeerea unei gospodării.

La congresul directoarelor de şcoale din Anglia, faptul a fost constatat cu cifre.

Numărul elevelor care urmează cursurile facultative, numai pentru formarea culturii generale, fără să dea examene şi să urmărească obţinerea de diplome, creşte pe fiecare an. Numărul fetelor savante scade. Tânăra generaţie de englezoaice socoate că ocupaţii ca muzica, arta, cusutul şi bucătăria pot avea un rang egal în educaţia lor, de oarece sunt esenţial: în viaţa casnică.

Panait Istrati

va fi expulzat din Grecia

Atena 20. — Scriitorul Panait Istrati, care a fost arestat pentru propagandă comunistă, a fost pus în libertate, în urma intervenţiei unor cunoscuţi scriitori franceji.

Se crede că Panait Istrati va fi expulzat din Grecia.

SPIRITUL PRACTIC

Nemţii întrebuinţează un sistem comod şi expeditiv pentru reparatul hainelor rupte, *dispensându-se de ac.*

Sunt un fel de bleasture subţiri, de toate colorile, care se lipesc pe ruptură; apoi se apasă cu un fer de calcat, bine încălzit. Haina este astfel imediat şi perfect reparată, fără ajutorul aţei şi acului.

Pentru burlaci, acest sistem e foarte bine venit. Idem şi pentru... femeile leneşe.

Chestiunea îndepărtată

a succesiunii la guvern

Bucureşti 20. — Zvonul unei combinaţiuni Iorga, în vederea succesiunei la guvern pe care unele gazete l'au înregistrat, se dovedeşte a nu fi fost de cât domeniul fanteziei.

Cercurile guvernamentale se gândesc cu atât mai puţin la astfel de combinaţiuni, cu cât chestiunea succesiunei la guvern este încă departe de a se pune.

In culisele liberale se vorbeşte totuşi de o combinaţiune posibilă, pentru viitorul îndepărtat al schimbărei de guvern, din care G-ralul Averescu nu ar lipsi.

Interzicerea dansurilor moderne la ţară

O notiţă din ziarul „Opinia" No. 6200 arată că Prefectura de Judeţ, în urma informaţiilor ce a primit dela notarul Comunei Băiceni, a cerut Inspectoratului Şcolar să oprească pe învăţători de a mai dansa la ţară „Charleston" şi celelalte dansuri moderne.

Fără a comenta veracitatea intervenţiei sus arătate, corpul învăţătoresc are a se plânge de o gravă jignire ce i se aduce.

1. Informaţia dată de excelenţa sa notarul comunei Băiceni este absolut inexactă. Cunosc foarte bine satele noastre şi pe sătenii lor, atât la muncă cât şi la petrecere. Nu am văzut nici odată un joc modern

(Continuarea în pag. 4-a)

JUVAERE CELEBRE

— COLIERE DE AUR —

de dr. *N. E. Idieru*

Timpurile legendare — epoca de aur—a Greciei ni prezintă cel dintâiu colier celebru.

Amphiaraüs — ghicitor vestit, unul dintre Argonauţi—fiul lui Apollo, ştiind că va pieri în războiul Thebei şi, în deosebire de Achile, „preferând o viaţă lungă unei morţi glorioase", nu vroi să plece şi, spre a nu se vedea silit s-o facă, s'a ascuns într'un loc singuratec unde se credea în siguranţă. Insă Polynice se adresă Eriphilei—soţia lui Amphiaraüs—şi o rugă să-i destăinuiască ascunzătoarea soţului ei. Ea refuză o bună bucată de vreme, dar însfârşit, ispitită printr'un minunat colier de aur, ea trădă secretul ce-i-se încredinţase. Amphiaraüs descoperit şi constrâns să plece la războiu, găsi moartea ce-i-se prezisese. Intr'o zi, pământul se deschide sub carul lui şi fu astfel înghiţit împreună cu caii săi...

Inainte de a pleca însă, el poruncise fiului său, Alcmeon să pedepsească pe Eriphila. Tânărul prinţ se supuse, dar îndată şi căzu pradă Furiilor, (1) cari îi arătau necontenit umbra însângerată a mamei lui. El se duse în Arcadia ca să-şi expieze crima, se căsători cu Arsinoe, fiica regelui Phegeu şi îi făcu prezent colierul; însă veşnic chinuit de remuşcări, plecă şi de aci, spre a face noi expiaţii, la curtea regelui Acheüs, pe a cărui fiică o luă de nevastă, fără a se sinchisi de prima lui soţie... Ba, să şi reîntoarse, ca să-i iea înapoi colierul, cu care să-şi „gătească" pe noua lui consoartă. Fraţii celei dintâiu, hotărâră să-şi răz-

(1) Sau Eumenidele, zeiţe pe cari Romanii le numiau *Furii*. Fiice ale Pământului, ele trăiau în Tartar, având ca misiune de a pedepsi fărădelegile oamenilor. Ele erau reprezentate cu perii capului împletiţi cu şerpi şi ţinând într'o mână o torţă aprinsă şi în cealaltă un pumnal.

Numele lor erau: Tisiphone, Alecte, Megera (Myth.)

(Continuarea în pag. 4-a)

Din toată lumea

Forme uriaşe ale vieţii preistorice. — In districtul Harney-Obregon (Canada) s'a descoperit o pădure imensă, complect petrificată. Cercetările geologilor au dus la concluzia că arborii aceştia petrificaţi erau din familia bradului. Ei atingeau înălţimea de 500 metri, iar circonferinţa trunchiului ajungea până la 192 metri. Scoarţa copacului avea uneori 2 metri grosime.

*

Inviere interzisă.— Câţiva medici din New-York, convinşi că electrocuţiunea nu omoară, au aranjat planul ca, îndată după execuţia d-nei Suyder, corpul să fie transportat la o clinică unde să i se facă injecţie cu adrenalină şi să fie readus la viaţă.

Dar autorităţile au prins de veste şi au interzis învierea d-nei Suyder.

*

Contra superstiţiei.—Nişte cetăţeni din Londra nu cred în superstiţii şi au hotărât în special să combată credinţa populară în fatalitatea numărului 13.

Astfel, cetăţenii în chestie s'au adunat în număr de 13 la o masă comună, la ora 13 în ziua de 13 Ianuar. In sala banchetului erau grămădite tot felul de semne şi lucruri considerate de popor că „menesc a rău".

Cei 13 au petrecut în mare veselie, iar până acum n'a păţit nimeni nimic.

*

Păsărică în loc de clopoţel.— Un francez ingenios a inventat un dispozitiv care transformă soneria aspră, rapidă, poruncitoare şi agasantă a telefonului, într'un dulce cântec de pasăre. Nu se ştie încă exact cântecul cărei păsărele îl va imita. In orice caz, toată lumea se bucură.

De acum înainte, liniştea şi ocupaţiile noastre vor fi întrerupte de un dulce cântec de ciocârlie sau de privighetoare, şi ne va pregăti să primim pe interlocutorul nostru invizibil cu bună dispoziţie. Şi astfel, perfecţionarea telefonului va contribui la îndulcirea legăturilor dintre oameni.

*

Sfântul Soaun se modernizează.— Odată cu noul an 1928, la Vatican s'au înlocuit prin automobile, toate vehiculele trase până acum cu cai, boi, catâri sau alte animale.

Probabil că Suveranul Pontif se va decide să-şi instaleze şi un aparat de radio.

Instârşit o maşină de şase cilindri

mai eftină decât multe din cele de patru cilindri

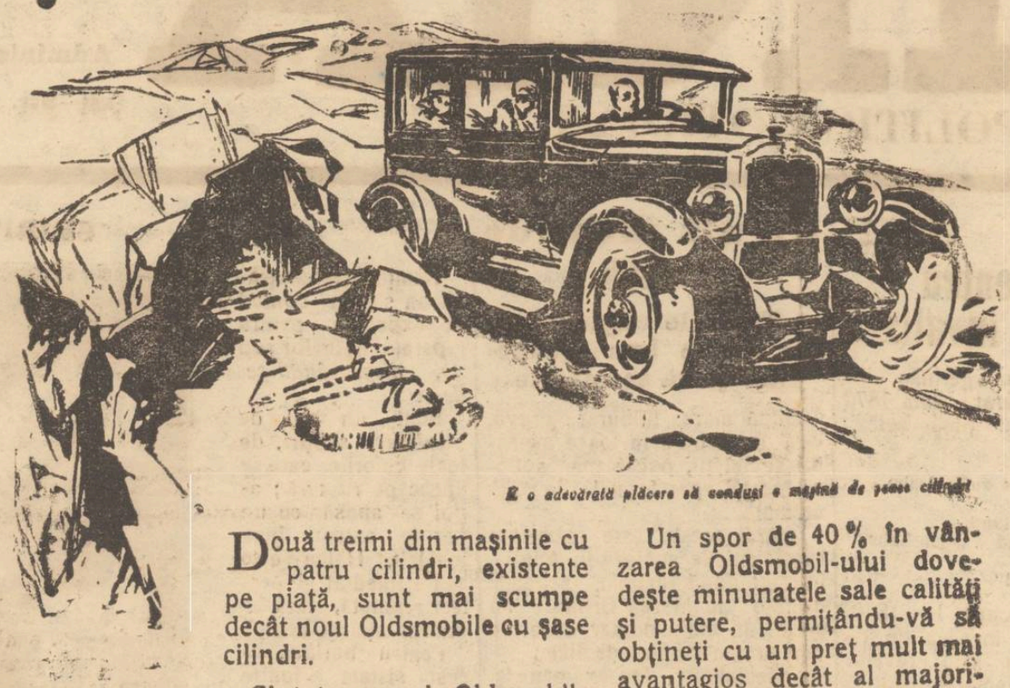

E o adevărată plăcere să conduci o maşină de şase cilindri

Două treimi din maşinile cu patru cilindri, existente pe piaţă, sunt mai scumpe decât noul Oldsmobile cu şase cilindri.

Şi totuş, noul Oldsmobile posedă o putere, o viteză şi dimensiuni cu mult superioare oricărei altei maşini cu şase cilindri, având cam acelaş preţ.

Aceasta explică dece noul Oldsmobile e din ce în ce preferat de către proprietarii altor maşini de patru sau şase cilindri.

Fiindcă întruneşte putere, viteză şi dimensiuni mai mari cu un preţ mai mic, noul Oldsmobile se impune atenţiei şi câştigă prin comparaţie în ochii cumpărătorului.

Un spor de 40% în vânzarea Oldsmobil-ului dovedeşte minunatele sale calităţi şi putere, permiţându-vă să obţineţi cu un preţ mult mai avantagios decât al majorităţii maşinelor de 4 cilindri un quantum de putere mai egal şi mai intens precum şi confortul desăvârşit, pe care-l oferă această puternică şi rapidă maşină cu 6 cilindri.

Generosul sistem de plată în rate ce vi se oferă pentru această maşină, o face şi mai accesibilă. Informaţi-vă la orice concesionar.

Un produs al lui General Motors

Noile preţuri reduse în urma scăderii costului de transport:
Touring $ 1350 — Roadster $ 1350 — Coach $ 1650 — Sedan $ 1760. Cu 5 cauciucuri, inclusiv toate taxele.

SOCIETATEA NOËL
STR. LAPUŞNEANU No. 44 — IAŞI
Bucureşti, Braşov, Cernăuţi, Craiova, Sinaia, Timişoara

OLDSMOBILE SIX

Tribunalul Jud. Iaşi S-ţia III-a
PUBLICAŢIE DE VÂNZARE
No. 362 din 16 Ianuarie 1928

In urma raportului D-lui Jude Sindic al Trib. Iaşi s. III-a No. 176 | 928, Trib. Iaşi s. III-a, a autorizat a se scoate din nou în vânzare prin licitaţie publică, în condiţiunile Jurnalului anterior, prin mijlocirea Corpului de Portărei averea mobilă a falitei Banca Generală din Iaşi Soc. An. strada Ştefan cel Mare No. 52, rămasă nevândută, Portofoliul, Autotractorul şi 3 lăzi cu diferite obiecte, aflat la Dl. M. Negutz str. Toma Cozma No. 16 evaluate de expert la suma de 140.000 lei.

Vânzarea şi adjudecarea acestei averi va avea loc în ziua de 25 Ianuarie 1928 ora 3 p. m. la faţa locului din Iaşi str. Toma Cozma 16, iar a portofoliului în camera Jude Sindic şi Autotractorul str. Toma Cozma No. 16, începându-se licitaţia publică de la suma evaluării, cu facultatea d-lui Jude Sindic de a o începe şi de la o sumă mai mică şi cu bucata în cazul când nu se va găsi concurenţi pentru a o cumpăra în bloc, sub rezerva omologărei Tribunalului.

Dos. No. 7 | 927
Preşedinte, M. Eşianu
Portărel, I. Popovici

PIERDUT chitanţele provizorii eliberate de Societ. Comunală de Electricitate pentru 4 acţiuni pe numele subsemnatului. Le declar nule şi fără valoare în mâinile oricui s'ar găsi.
D. REICHENBERG
Iaşi, str. Ştefan cel Mare 40

DE VANZARE din cauza plecări, case noi în cartierul Tătăraşi, trei camere, bucătărie, magazie, pivniţă, lumină electrică. Se fac înlesniri de plată. Adresa avocat Gh. Răcoare strada Ioan Creangă.

SOLDA-CONTIST cu practică îndelungată, se angajează imediat. A se adresa la ziar sub A. C.

CAUT GUVERNANTA cunoscând limba franceză, germană, la fetiţă de 10 ani. — Adresa la ziar sub S.

Tribunalul Jud. Iaşi secţia III-a
Publicaţie de vânzare
No. 416 din 18 Ianuarie 1928

Se încunoştiinţează că Trib. Iaşi S. III-a în urma raportului D-lui Jude Sindic No. 815 | 1928 a autorizat a se scoate din nou în vânzare prin licitaţie publică prin mijlocirea Corpului de Portărei Iaşi portofoliul falitului Aron Bercovici din Iaşi, evaluat de expert la suma de 773.011 lei

Vânzarea şi adjudecarea acestui portofoliu va avea loc în ziua de 23 Ianuarie 1928, ora 2 p. m. în camera Jude Sindic Trib. Iaşi s. III-a, începându-se licitaţia publică de la suma evaluată de expert, cu facultatea D-lui Jude Sindic de a o începe şi de la o sumă mai mică, sub rezerva omologărei Tribunalului.

Dosar No. 17 | 927
Preşedinte, M. Eşianu
Portărel, I. Popovici

Tribunalul Jud. Iaşi Secţia III-a
Publicaţie de Vânzare
No. 365 din 16 Ianuarie 1928

Se încunoştiinţează că Trib. Iaşi s. III-a în urma raportului D-lui Jude Sindic No. 1387 | 928 a autorizat a se scoate din nou în vânzare prin licitaţie publică în condiţiunile Jurnalului anterior, prin mijlocirea Corpului de Portărei Iaşi, averea falitului Iosif Froimovici din Iaşi, str. Cuza Vodă No. 83, compusă din mărfuri după ţinventar şi mobilier de prăvălie evaluate de expert: mărfurile la 85.583 lei şi mobilierul de prăvălie la 16.000 lei toate aceste mărfuri şi mobilier se află în str. Cuza Vodă No. 83, casele Braunştein.

Vânzarea şi adjudecarea acestei averi va avea loc în ziua de 25 Ianuarie 1928, ora 2 p. m. la faţa locului din Iaşi, str. Cuza Vodă No. 83, începându-se licitaţia publică dela sumele evaluate de expert, cu facultatea D-lui Jude Sindic de a o începe şi de la o sumă mai mică, sub rezerva omologărei Tribunalului.

Dosar No. 60 | 926
Preşedinte, M. Eşianu
Portărel, I. Popovici

Tribunalul Judeţului Iaşi s. III-a
PUBLICAŢIE DE VÂNZARE
No. 278 din 13 Ianuarie 1928

Se încunoştiinţează că Trib. Iaşi s. III-a, în urma raportului D-lui Jude Sindic No. 151 | 928 a autorizat Corpul Portăreilor Iaşi să facă din nou toate formele de vânzare prin licitaţie publică, în condţiunile Jurnalului anterior, averea falitului Sam. I. Feuerstein din Iaşi str. Cuza Vodă No. 42 compusă din: mobilier casnic conf. inventarului, evaluat la suma de lei 86.250 şi portofoliul evaluat la suma de 174.448 lei.

Vânzarea şi adjudecarea acestei averi va avea loc în ziua de 23 Ianuarie 1928, ora 4 p. m. la faţa locului din Iaşi str. Cuza Vodă No. 42, iar a portofoliului în camera Sindicatului falimentelor, începându-se licitaţia publică de la sumele evaluate de expert, cu facultatea D-lui Jude Sindic de a o începe şi de la o sumă mai mică, sub rezerva omologărei Tribunalului. Dosar No. 54 | 926
Preşedinte, M. Eşianu
Portărel, I. Popovici

AGENT încercător fără cunoştinţă în branşa asigurarilor poate câştiga zilnic Lei 500. Informaţiuni la Asigurarea Românească strada Lăpuşneanu 40.

2-3 milioane posed pentru plasamente ipoteaare, de preferinţe urbane. A se adresa la d. avocat C. Diamant str. Şcoalei de Arte, între orele 8-10 a. m, şi 6-8 p. m., în fiecare zi.

DE INCHIRIAT în centru, de la Sf. Gheorghe, apartament spaţios pentru societăţi birou sau întreprinderi comerciale. Informaţiuni la ziar.

PERSOANE cu 2—3 ore libere zilnic, cu întinse relaţii printre cunoştnţele din Iaşi, au posibilitatea de a câştiga 6—8000 l i lunar; informaţiuni la Asigurarea Românească, str. Lăpuşneanu 40.

DE INCHIRIAT în strada Asaki No. 6, una cameră mobilată pentru Domnişoare (D-ne) cu anticameră, intrări separate.

Tragica sinucidere a unei tinere funcţionare

Tânăra funcţionară Eutrosina C. Ionescu de 19 ani, fiind în concediu la fratele ei Const. Ionescu din satul Dumbrăveni s'a sinucis trăgându-şi un foc de revolver în inimă.

Moartea i-a fost instantanee.

Cauzele tragicului act s'ar datori, după cum reesă dintr'o scrisoare lăsată de tânăra funcţionară, neurasteniei de care suferea în ultimul timp.

Din Vaslui

Vaslui. — *Arestarea unui provocător.*—Numitul Tudor Mihai originar din Caracar, s'a exprimat în câteva localuri de consumaţie, cu cuvinte insultătoare la adresa Dinastiei.

El a fost arestat şi înaintat Parchetului.

Jandarm bătut de săteni. — Ivi du-se un incident între şeful postului de jandarmi din com. Rafaila şi câţiva săteni, jandarmul a fost grav bătut. Agresorii au fost arestaţi.

Descoperirea unui furt comis acum 3 ani.—In vara anului 1925 şoferul Clement Lipoviceanu, prin spargerea unui geam s'a introdus în locuinţa D. Hurmuzescu prof. universitar, furând câteva obiecte. Zilele trecute au fost găsite obiectele furate pe care autorul furtului le vânduse în diverse localităţi. Arestat şi înaintat parchetului şi-a mărturisit fapta.

Teatrale.:— Turneul Mărioara Voiculescu anunţă pentru seara de 24 Ianuarie reprezentarea piesei „Invierea". *Coresp.*

— Prin foc şi prin apă, prin lupte şi mii de primejdii, trece Harry Carey artistul plin de viaţă şi curaj, în drama de aventuri extra senzaţionale „Lacaşul Satanei" care rulează la Sidol.— Al 2-lea film: e marele succes, filmul splendoare „Tentaţie" cu Lya de Putty, o delicioasă dramă modernă. — Muzica proprie şi un splendid Jazzband acompaniază.

Declaraţiunile fiscale

Administraţia financiară, aduce la cunoştinţă, că impozitul asupra cifrei de afaceri de 15 la sută, 10 la sută şi 2 la sută pentru micii producători, se va stabili anual, de către comisiunile de impuneri, la contribuţiunile directe, odată cu aşezarea acestora.

Ca atare, această categori de contribuabili (profesionişti) sunt obligaţi ca până la data de 31 Ianuarie a. c. să depună la percepţia respectivă, declaraţiile anuale de impuneri la cifra afacerilor.

In caz contrar, vor fi impuşi din oficiu. Asemenea şi marii producători (fabricanţii) sunt obligaţi, ca până în seara aceleaşi zile, să depună la percepţia respectivă—în dublu exemplar—o declaraţie, în care să arate felul produselor ce fabrică, câte anume, precum şi No. articolelor din tariful vamal de import, în care intră acele produse, cum şi o situaţie rezumativă de articolele fabricate şi vândute în 1927 de la 1 Mai, după nomenclatura, impozitul plătit şi No. chitanţelor de plată.

Mulţumire

Aducem mulţumirile noastre onor comitetului Cercului Militar care sub preşedinţia D-lui Colonel Naum Th. ni s-a acordat saloanele pentru *„Balul Artiştilor"*,—care bal nu are nevoe de prea multă reclamă căci lumea îşi închipue că va fi ceva „digranda"!...aşa că toate persoanele elegante din Iaşi vor fi protos la *Cercul Militar Sâmbătă 28 Ianuar.*

Am zis!...
Miron Popovici
şi Mil. Gheorghiu

Arestarea unor ţiganoe hoaţe

Ieri a fost arestată la Sculeni o bandă compusă din cinci ţigance, care se ocupa cu furtişaguri prin sate,

Asupra lor s'au găsit nenumărate obiecte furate de pe la săteni.

Ţigancele intrau prin case sub pretext că vor să ghicească sau să facă farmece, şi atunci profitau de ocazie pentru a fura diferite obiecte.

Banda de ţigance a fost adusă la Iaşi, şi va fi înaintată parchetului după amiază.

INFORMAŢII

x *Dispariţia unei tinere fete.* D. prof. Pericle Popescu, a făcut eri poliţiei, următoarea reclamaţie.

D-sa avea în gazdă, o copilă de 16 ani, Tasia Savin, originară din Muşcata-Fălciu.

De câteva zile, fata a dispărut fără urme.

Cunoscutul profesor eşan a cerut poliţiei să se constate cine a ademenit copila.

x Un câne turbat a muşcat ieri seara câteva persoane pe str. Păcurari.

x Consiliul de război a judecat eri procesul cunoscutului comerciant Pincas Haim, din Dorohoi, fost în reg. 29 inf. şi acuzat de dezertare la inamic. Comerciantul a fost achitat.

x Deţinutul P. Dragomir eliberat pentru muncă din închisoarea Galata a dispărut după ce a făptuit un îndrăzneţ furt în str. Nicolina.

Poliţia l'a pus în urmărire.

x D. general dr. Sava-Goiu s'a înapoiat din Paris şi şi-a reluat ocupaţiunile.

x Astă seară are loc în sala Cinema Elisabeta Concertul distinsului tenor *Villiam Finkelstein* care a studiat canto la Berlin cu cei mai ilustri maeştri ai bell-canto-ului. D-sa posedă o frumoasă voce de tenor liric, o dicţiune perfectă şi o muzicalitate cum rar se aude la cântăreţi şi'n special la tenori.

In eclecticul program de astă seară, d. *Finkelstein* va cânta un cântec compus de maestrul *Sibianu*, pe o poesie a regretatului poet ieşan *Botez-Gordon*.

x Brigada de Urmărire a înaintat Parchetului pe femeia Anica P. Chelaru, care a comis furturi la d-nii comisar Păun şi A. Horovitz din str. Zugravilor.

x *Crimă* — Eri după amiază au fost arestaţi flăcăii Gh. Gherasim, V. Doroftei, Clemente Craus, N. Vardeanu şi V. Verigă din com. Uricani (Iaşi) care au ucis cu lovituri de cuţit pe consăteanul lor C. Chiruţă.

x D. N. Gheorgiu, fost ajutor de primar, a înaintat d-lui G. Cristofor, preşedintele Societăţii „Propăşirea Iaşului", un amănunţit memoriu asupra gospodăriei oraşului nostru, indicând şi mijloacele de îmbunătăţire.

Chestiunea se va discuta într'o viitoare şedinţă a societăţii.

x Filiala Crucii Roşii atrage atenţiunea tuturor acelor cari întrebuinţează semnul sau emblema Crucii Roşii ori cuvinte analoage, că Ministerul de justiţie cu circulara No. 84112 din 10 Noembrie 1927, a cerut parchetelor din întreaga ţară ca, contravenienţii să fie urmăriţi, aspru pedepsiţi şi siliţi a îndepărta de pe firmă emblema Crucei Roşii.

x Duminică după amiază se întruneşte comitetul ateneului din Nicolina. Ministerul Sănătăţii a aprobat răspândirea de „cărămizi" pentru clădirea ateneului.

x *Procesul Studenţilor.*— Tribunalul secţia I, judecă azi, în continuare, procesul intentat celor 7 studenţi, acuzaţi de devastările din Păcurari.

Urmează să se asculte cei 15 martori, propuşi de apărare, prin care să se stabilească că studentul Sârbulescu, indicat de comerciantul Bercu Lehrer, că a devastat sinagoga, — a fost, la ora indicată de comerciant în altă parte şi că ceilalţi acuzaţi, au trecut întâmplător pe strada Păcurari, în timpul devastărilor.

x Ministerul Cultelor a acordat un ajutor de 20.000 lei, bisericei Sf. Haralambie din Iaşi.

x Comisiunea instituită de primărie a evaluat la 128.000, pagubele suferite de sinagoga din Păcurari, pe urma devastărilor dela 10 decembrie.

x In ziua de 21 Ianuarie a. c. ora 11 dimineaţa se va ţinea în localul primăriei Iaşi licitaţie pentru darea în întrepriză a transporturilor de materiale necesare campaniei de lucrări din acest an, din staţiile Iaşi, Socola şi Nicolina.

Ofertele închise se vor face pe vagon socotit a 10.000 klgr. pe distanţa în kilometri.

x *Expoziţia pictorului Clavel mai rămâne deschisă până Duminică seară.*

Dintre numeroasele instituţii şi persoane care au oprit pînze remarcăm: Primăria Iaşi, d. N. Gheorghiade directorul Creditului Urban, d. Ed. Lăzărescu pentru pefectura Iaşi, d-na Olga Sturdza, dr. Pârvulescu, C. Săteanu, ing. Cambureanu etc. etc.

x CONCERT.— Astăzi seara la ora 9 şi un sfert are loc la Teatrul Elisabeta concertul concetăţeanului nostru, d. avocat Willy Finkelstein. La piano, d. prof. Radu Constantinescu.

Programul: Schubert, Schumann, Brahms, Strauss, Grieg, Gretchaninov, Tirindelli, Sibianu Brediceanu etc.

Tenorul Finkelstein nu este azi un debutant; el a obţinut succese remarcabile pe scena Operei din Berlin, prin vocea sa suavă şi plină de căldură interioară. Concertul de astăzi seară prezintă toate condiţiunile ca să ne ofere câteva ore de muzică adevărată.

x *A trăit 107 ani.*— In com. Sineşti—Iaşi, a încetat din viaţă săteanul N. Prisacaru în vârstă de 107 ani.

Defunctul a lăsat doi urmaşi în vrâstă de câte 80 şi 82 ani.

x **Se desfiinţează guarzii comunali.**— La ministerul de interne se alcătueşte un proect pentru radicala reformare a pazei satelor. Actualii guarzi comunali vor fi desfiinţaţi şi se va recruta un nou personal de pază, din oameni de încredere şi foşti gradaţi din armată.

x Comerciantul Max Lupu din Str. Pomir, a reclamat că eri între orele 6—7 seara, necunoscuţi pătrunzând în prăvălie i-au furat din saltarul tejghelei o cutie de sârmă, în care se afla încasarea zilnică.

x *Patima gramofonului.* — A fost pusa în urmărire fata Aneta Hârjescu, de 18 ani, fiind reclamată de plutonierul Gavrilescu din str. Sărăriei 15, că i-a furat un patefon cu numeroase plăci şi 7000 lei.

ULTIMA ORA

MARE ENTUZIASM LA BELGRAD

pentru naşterea noului prinţ Andrei

Belgrad 20.—Dela palat se anunţă că regina Marioara a născut în mod absolut normal. Micul principe are greutatea de 4 kilograme.

Preşedintele consiliului, preşedintele Skupcinei şi ministrul de justiţie s'au dus imediat la Palat pentru a întocmi actul de naştere.

Regele a dat o proclamaţie către armată, anunţând naşterea celui de-al doilea fiu, căuia i s'a dat numele provizor de Andrei.

S'a hotărît a se da o largă amnistie.

O mulţime imensă cu mai multe muzici a venit la palatul regal şi a ovaţionat pe suverani. Oraşul este pavoazat.

*

Primul ministru d. Vukicevici s'a consfătuit cu ministrul de interne, redactînd o proclamaţie către popor.

Ministrul Angliei s'a prezentat cel dintâiu la palat, aducînd felicitări.

Ducele de York, care va fi naşul noului principe, a fost înştiinţat telegrafic.

Ca semn de bucurie, regele a ordonat să se ridice doliul care fusese luat de curte cu prilejul morţii regelui Ferdinand.

Ministerul de externe a înştiinţat toate legaţiile şi consulatele.

*

Ultimul buletin arată că temperatura reginei este absolut normală.

In toată ţara s'au celebrat slujbe religioase.

Ataşatul de presă d. Raul Anastasiu a felicitat pe Uniunea ziariştilor iugoslavi aîn numele secţiunii româneşti Micei Antante a presei.

NOUL REGIM AL CULTELOR

Punctele principale ale proectului guvernamental

Bucureşti 20.— Comisia ministerială pentru elaborarea noului regim al cultelor s'a întrunit aseară sub preşedinţia d-lui Duca. D. ministru Lapedatu a cetit anteproectul de lege întocmit de d-a.

Prin acest ante-proect se acordă complectă libertate următoarelor culte: greco-oriental, dominant; greco-catolic, romano-catolic, armenesc, reformat, evanghelico-luteran, unitarian, mozaic, mahomedan şi baptist.

Proectul este întocmit în legătură cu prevederile concordatului încheiat cu Vaticanul.

Se mai prevede că oricare cetăţean este liber să-şi schimbe credinţa după împlinirea vrâstei de 18 ani. Şefii cultelor sunt obligaţi să jure credinţă regelui şi supunere constituţiei. Se prevede în amănunt dreptul statului de a supraveghea şi controla exerciţiul cultelor.

Proectul va fi depus în parlament în primele zile după vacanţă. După votarea lui, se va aduce spre ratificarea textul concordatului.

Mica Antantă

informează Liga Naţiunilor în chestia înarmărilor ungureşti

Londra 20—„Daily Telegraph" află din Paris:

In cercurile guvernului francez a sosit informaţia că statele din Mica Antantă au redactat trei scrisori cu acelaş conţinut adresate secretariatului Ligii Naţiunilor, şi rugând să se aducă la cunoştinţa consiliului ligii materialul informativ adunat de statele interesate în chestia contrabandei ungureşti.

Scrisorile vor fi prezentate astăzi sau mîne lui sir Erick Drumond. Apoi consiliul ligii va decide dacă este sau nu necesar de a se institui o anchetă.

In caz afirmativ se va da însărcinarea de anchetă unei comisiuni militare prezidată de generalul englez Carter, comisiune care va avea mandat limitat.

*

Reprezintanţii din Geneva a micii Antante mărturisesc că vor căuta prin orce mijloace să informeze liga naţiunilor în chestia înarmărilor maghiare.

Reconstituirea

crimei din Tg.-Moşilor

Bucureşti 20. — Ieri s'a făcut reconstituirea asasinării inginerului Solacoglu din Tg.-Moşilor. Cei trei bandiţi au arătat modul sălbatec cum au operat.

Mii de curioşi se strânseră la faţa locului, reuşind la un moment dat să rupă cordonul militar.

D. Mussolini

contra unui război cu Franţa

Paris 20.— „Paris Midi" publică următoarea declaraţie a d lui Mussolini:

— Un război intre Italia şi Franţa este imposibil; el ar insemna ignorarea datelor etice şi istorice; ar insemna pieirea ambelor popoare.

Jandarmii opresc pe d. Trancu

de a ţine întruniri

Bucureşti 20.—D. Trancu-Iaşi s'a dus la o întrunire averescană din şoseaua Pantelimon 244. In momentul când s'a suit la tribună, un plutonier de jandarmi i-a comunicat că n'are voe să vorbească contra guvernului. D. Trancu-Iaşi a răspuns că el a fost ministru. Jandarmul a replicat că lucrul nu interesează şi că dacă va vorbi îl arestează. Intrunirea a fost dizolvată.

D. Mavrodi se plimbă

Bucureşti 20. — D. Al. Mavrodi, senator şi directorul ziarului „Viitorul", pleacă mâne la San-Remo, de unde va însoţi pe d. Titulescu la Roma.

Dunărea în scădere

Giurgiu 20. —Dunuărea e în scădere. Cota oficială era aseară 692.

Autorităţile din port au fost înştiinţate că gheaţa a crăpat pe câţiva metri între Rusciuk şi Giurgiu.

Un insucces unguresc

Praga 20.— Funcţionarii publici de origină maghiară care au refuzat depunerea jurământului, s'au adresat tribunalului mixt de arbitraj din Haga, cerând despăgubiri. Tribunalul a adoptat punctul de vedere cehoslovac, declarând că nu-i competent să judece asemenea chestiuni.

UNGURII PRIMESC TRIUMFAL PE NOUL PRIMAT

CARDINALUL SEREDY FACE DECLARAŢII IREDENTISTE

Budapesta 20 — Cardinalul Seredy, noul primat al Ungariei a sosit eri pe teritorul maghiar la Nagy Kanitza, venind din Triest. Primatul a fost salutat

Mgr. Seredy

de numeroase delegaţii bisericeşti şi de mii de oameni. Arhiducele Franz Iosef a rostit un discurs de bun sosit.

Cardinalul a răspuns mulţumind şi totodată atingând laturi politice.

Şi-a exprimat speranţa că integritatea teritorială a coroanei Sfântului Ştefan va fi restabilită. a arătat că Italia şi Ungaria au acelaşi drapel şi sunt legate cu o strânsă amiciţie. Cardinalul a spus că deviza lui este „dreptate şi pace", dar pacea nu se poate menţine fără dreptate.

*

In toate gările primatul a fost salutat de cetăţeni. La Sekes Fehervar peste 10 000 de oameni veniseră în gară.

La Budapesta, primatul a fost salutat de ministrul de instrucţie publică care i-a înmânat o scrisoare de bun sosit din partea regentului Horty.

Serbarea hramului

facultăţii teologice din Chişinău

Mercuri 18 Ianuarie, a avut loc sărbătorirea patronului Facultăţei de Teologie din Kişinău. La ora 9 dim. s'a oficiat sf. Leturghie de către I. P. S. Gurie, Arhiepiscopul Basarabiei, în frumoasa Capelă a Facultăţei, de faţă fiind multe persoane de seamă din oraş, profesorii universitari: Valeriu Iordăchescu, Ciceronе Iordăchescu, Gala Galaction (Pişculescu) I. Radu, St. Barlectof, Constantinescu, Tomescu, Savin, Tocan, Ciobanu şi toată studenţimea.

Ca ajutatori ai I. P. S. Gurie au fost vre-o 20 de preoţi şi câţiva diaconi, care au dat un deosebit fast sfintei slujbe.

Singurul lucru ce ne-a mirat şi pe care cu regret trebuie să-l semnalăm este faptul că Arhiepiscopia de Kişinău nu are un Arhidiacon cum s'ar cuvini; am rămas surprinşi când am auzit un bun bas cu voce dar monstruos exasperant ca execuţie, ţinută şi pronunţie românească; după atâţia ani de vieţuire la un loc cu Biserica din vechiul regat.

Să sperăm că măcar deacum se vor schimba lucrurile!

Către sfârşitul sf. Leturghii într'o atmosferă adânc religioasă îşi începe cuvântul de învăţătură către studenţi, *Păr. Galaction* care cu elocinţa sa desăvârşită cucereşte uşor sufletele celor de faţă.

Urmează, la sfârşit câteva cuvinte de îndemn la muncă, ale I. P. S. Gurie, către studenţi şi polihraniul pentru M. S. Regele Mihai, Inalta Regenţă, pentru Profesorii şi studenţii Facultăţei la care corul răspunde cu „Mulţi ani".

După sfârşitul serviciului divin asistenţa trece în sala de recepţii, unde *Păr. Cicerone Iordăchescu* îşi desvoltă interesanta sa conferinţă despre „viaţa şi opera filozofică creştină a lui Atanasie cel Mare".

In încheere conferenţiarul arată datoria nouei şi înaltei instituţii, de a face nu numai operă naţională, ci în primul rînd de luminare a conştiinţei religioase pe care apoi să se întemeieze conştiinţa naţională ca pe un fundament solid.

După conferinţă a urmat Banchetul la care au luat parte pe lângă I. P. S. Gurie, Domni Profesori şi câţiva invitaţi.

Conferinţa

radiofonică internaţională

Praga. (Ceps).—După cum anunţă ziarele locale, va avea loc la Praga în Februarie o conferinţă internaţională a Uniunii radiofonice. Conferinţa se va ocupa cu regularea lungimei undelor pentru staţiunile europene şi aceasta în baza hotărîrii congresului radiofonic mondial care a avut loc la Washington.

Congresul dela Washington a hotărît după cum se ştie, că se va putea întrebuinţa unde scurte între 200—545 m. şi unele unde lungi între 1340—1375 m.

Prudenţă

Paris 20. — D. Dovgalevschi, ambasadorul Rusiei la Paris, s'a prezentat d-lui Briand şi i-a înmânat o copie a discursului pe care-l va rosti Sâmbătă în faţa preşedintelui Doumergue, cu prilejul prezentării scrisorilor de acreditare.

Procesul studenţilor

arestaţi în chestia devastărilor din Păcurari

Tribunalul a continuat astăzi dezbaterile în procesul intentat celor 7 studenţi acuzaţi de devastarea sinagogei din Păcurari.

Tribunalul a fost compus din d-nii Prim Procuror Vincler, d. Judecător Lupu şi d. Prim Procuror Caţichi.

Pe banca apărării d-nii A. C. Cuza, Victor Climescu, Ilie Gârneaţă, Zelea Codreanu şi Ionel Ghiga.

Sunt ascultaţi 8 dintre martorii propuşi de apărare în şedinţa trecută pentru ca să dovedească că nu studenţii au devastat sinagoga şi cârciuma din Păcurari.

Martorii nu dau nici o preciziune.

Lipsind restul martorilor, procesul a fost amânat în continuare pentru ziua de Joi 26 cr.

Martorii absenţi vor fi aduşi cu mandate de aducere.

D. Victor Climescu reînoeşte cererea de eliberare.

Tribunalul a rămas să se pronunţe.

x *Taxa ad-valorem.*— Astăzi dimineaţă a avut loc la Camera de Comerţ o şedinţă la care au participat reprezentanţi ai comercianţilor de vinuri, sticlărie, ferărie, în legătură cu întocmirea noului tarif al taxei ad-valorem.

Şedinţa a fost prezidată de d-nii Ilie Mendelsohn şi Fred Şaraga, vice preşedinţi ai Camerei de Comerţ şi a asistat şi d. Justin Adace, ajutor de primar.

Se va studia fiecare articol pentruca taxele să nu fie împovărătoare.

TEATRUL ELISABETA Astăzi Vineri 20 Ianuarie 1928 ora 9 1/4

CONCERT

WILLY FINKELSTEIN

la piano

Prof. Radu Constantinescu

Program: *Schubert, Schumann, Brahms, Strauss, Grieg, Gretchaninov, Tirindelli, Sibianu, Brediceanu.*

Bilete la România Muzicală, str. Lăpuşneanu 24

Ruşii au rămas religioşi

Riga (Ceps).— Lupta înverşunată care se duce în Rusia sovietică împotriva religiei n'a împlinit până în prezent speranţele partidului comunist. Credinţa populaţiei rurale a rămas neatinsă. Numărul bisericilor desfiinţate este de fapt infim.

Rezultatele reale ale persecuţiei împotriva religiei sunt numai acelea că s'au oprit pentru un oarecare timp construirea de noui biserici. In prezent a intervenit o schimbare şi în această direcţie.

Cu toate dificultăţile cu care se întâlneşte în general mişcarea construcţiilor în Rusia sovietică, s'a trecut nu numai la repararea bisericilor vechi dar şi la construirea unui însemnat număr de biserici noi.

Nu uitaţi!

Mâine Sâmbătă ora 5

Mare MATINEU

la Traian-Princiar

INFORMAŢII

x **Certurile din clubul liberal.**—*Mai mulţi clubişti liberali s'au întrunit aseară la locuinţa d-lui M. Manea, formulând mai multe plângeri faţă de situaţia din clubul local.*

Astfel s'au plâns contra dreptului dictatoriale pe care şi le-au arogat aşa zisul sfat parlamentar, exprimând dorinţa ca parlamentarii să se manifeste mai cu folos în cameră şi în senat.

S'a cerut desfiinţarea bisericuţelor care slăbesc partidul.

Cu acest prilej s'a protestat şi contra atacurilor publicate în ziarul „Curentul" contra d-lui George Brătianu, — atacuri ticluite la Iaşi.

x **Duplicitatea guvernului.**— Oficiosul naţional-ţărănist „Dreptatea" arată că delegaţia de studenţi români la congresul fascist din Roma, a fost subvenţionată de guvern şi anume: d. Duca a dat 60,000 lei; d. dr. Angelescu 20.000 lei; d. Stelian Popescu 20,000.

Cu aceşti bani, unii din delegaţi s'au dedat la acte reprobabile. Ba chiar numitul G. Constantinescu a fost condamnat la 8 zile închisoare pentru furt.

x *Poliţieneşti.*— La Brigada de Urmăriri este cercetat cunoscutul pungaş de buzunare I. Moisă din str. Marta, prins pe când fura o sumă din buzunarul femeiei Elena Dobrovici din str. Malu.

— A fost dus la secţie Pavel Caldare din com. Mândreşti jud. Bălţ, bănuit a fi complice într'un furt.

El a fost găsit în cafenaua d-lui Solomon I. Solomon din str. Cizmăriei.

— A fost dus la poliţie Vaisman Avram găsit pe str. Col. Langa cu un pachet cu ştofă, şi fără acte.

x D. Sandu Grigorie, notar din com. Popeşti, a fost lăsat în disponibilitate.

ECOURI

— D-l Prof. Dr. C. I. Parhon, va fi în localitate pentru ziua de Sâmbătă 21 crt. Consultaţiile dimineaţa la spitalul Socola după amează de la 3—5 are la Institutul de Radiologie a d-lui Dr. Radu, (Piaţa Unirei).

— Consultaţiuni gratuite de boli de ochi zilnic 10—12 la dispensarul din str. G. Enescu (Vovidenie), date de d. dr. V. Cerkez.

— A 5 a şezătoare a institutiei *„Toynbee-hall"* are loc *Sâmbătă 21 Ianuarie ora 9 seara* la sediul său din strada Palat No. 2 (casele Daniel).

Programul cuprinde: *Glueckel von Hmmeln şi epoca sa* (conferinţă d. *avocat J. Pineles*; *Melodii evreeşti* cântate de *D-na Sarah Goldştein*, (la piano: *D-ra Millian*); Lecturi din opera poetului *Z. Schneur* d. *Aron Veisberg*; cronica săptămânei evreeşti.

Reţineri de bilete, la sediul instituţiei.

Doamna Eufrosina A. Handoca, anunţă rudele şi cunoscuţii că Sâmbătă 21 Ianuarie ora 10 a. m. va avea loc la biserica Buna-Vestire parastasul de 40 zile pentru scumpul şi neuitatul ei soţ

A. D. HANDOCA

SPECTACOLE

— Trupa care ne vizitează în curând, WIKT (Warschauer id sches Kunst-Theater) e o organizaţie în stilul cele mai al se şi distinse elemente scenice şi e clasată printre cele dintâi companii teatrale din lume.

Superioară trupei Wilnejilor, WIKT e primită cu entuziasm pretutindeni, sărbătorită chiar unde dăinuieşte. Totul ce reprezintă e modern, ales profund şi meticulos studiat, fie care piesă e un mărgăritar, repertorul un şirag preţios.

Suflor nu mai există, cuşca lui a dispărut. Pentru că sufloru răpeşte o parte din atenţia actorului. Artistul îşi cunoaşte bine rolal, e adânc impreniat în inima şi vinele lui şi-l desvoltă pe scândurile scenei în amploarea lui, cu tot focul sacru — fără a fi distrat de altceva, iată de ce au trebuit să dispară suflor şi cuşcă.

Să fie atent marele nostru public, popasul la noi al acestei trupe, va insemna un mare eveniment artistic în toată puterea cuvântului. — Reprezentaţiile vor fi date în sala Elisabeta.

Tribunalul Jud. Iaşi secţia III-a

Publicaţie de Vânzare

No. 413 din 18 Ianuarie 1928

Se încunoştiinţează că Trib. Iaşi s. III-a în urma raportului D-lui Jude Sindic No.214 | 928, a autorizat a se scoate din nou în vânzare prin licitaţie publică, prin mijlocirea Corpului de Portărei Iaşi portofoliul firmei falite S. Smilovici & O. B. Iţicovici din Iaşi, evaluat de export la suma de 130.373 lei.

Vânzarea şi adjudecarea acestui portofoliu va avea loc în ziua de 23 Ianuarie 1928, ora 2 p. m. în camera Sindicatului falimentelor, începându-se licitaţia publică de la suma evaluarei, cu facultatea D-lui Jude Sindic de a o începe şi dela o sumă mai mică, sub rezerva omologărei Tribunalului.

Dos. No. 12 | 927

Preşedinte, M. Eşianu

Portărel, I. Popovici

Prefectura Poliţiei Iaşi

PUBLICAŢIUNE

Comisarieatul Circ. 5-a

Noi N-lai Zahariea sub comisarieatul Circ. 5-a Iaşi.

Aducem la cunoştinţă generală că D-l. Jude Ocol. 2 Mixt Iaşi prin adresa cu No, 1004 din 16 Ian. 1928 a fixat pentru ziua de 31 Ianuarie a. c. vinderea la licitaţie publică în piaţa Halei din acest oraş averea mobilă a d-lui Ion Sterieade din Iaşi str. Morocineanu No. 23 compusă din 1) Un birou de lemn cu cinci saltare, 2) Una oglindă mare de cristal 3) Una masă cu patru picioare patrată de lemn mahon, 4) Una masă cu un picior de lemn culoare neagră, 5) şasă scaune 6) două cufere de lemn, 7) un butoi de stejar. Urmărită pentru despăgubirea D-lui Motes Maer de sumele ce are a primi cu cartea de judecată No. 1073 1927. Vânzarea se va efectua în ziua arătată la ora 11 dim.

Doritorii pot vizita lucrurile în orice zi la domiciliul debitorului în asistenţa subsemnatului. Sub comisar

N. ZAHARIEA

STUDENŢI prepară elevi de ambe secţii (real şi modern) la toate obiectele, în condiţiunile cele mai avantajoase.

A se adresa la ziar.

ȘTIRI DIN ȚARĂ ȘI STRAINATATE

ASPECTE

POMANA PENTRU INVALIZI !

(Continuare din pag. I-a)

preteze la orice ca să-şi complecteze un minimum de câştig pentru a-şi asigura existenţa de azi pe mâne.

Locotenentul invalid pentru care ziarul nostru a deschis o listă de subscripţie nu e o excepţie ; ca dânsul sînt sute cari îşi poartă sărăcia şi ruşinea de a fi ajuns cerşetori după ce au fost consideraţi eroi şi au fost proslăviţi la pârâzi şi la întruniri electorale.

Ruşinea aceasta trebue să înceteze. Obrajii oficialităţii trebue plesniţi cu violenţă pentru ca să înţeleagă că această situaţie intolerabilă nu mai poate continua ; nu e suficient ca zece sau douăzeci de invalizi să fie plasaţi prin politică în funcţiuni de unde pot realiza câştiguri inavuabile, ci trebue o măsură generală pentru salvarea tuturor în mod onorabil.

Problema victimilor de războiu trebue rezolvată cât mai urgent ; instituţia I. O. V. se dovedeşte incapabilă cu organizaţia de astăzi : şi nu e oare simbolic că titlul organizaţiei acesteia, dacă suprimăm punctele dintre cele trei iniţiale, se citeşte *Iov*, numele acelui personaj biblic care înseamnă sărăcie şi resemnare, despoiare şi mizerie fără de margini ?

G. SPINA

Interzicerea

dansurilor moderne la ţară

(Continuare din pag. I-a)

— afară de vals care nu mai este modern — nici de cum un „charleston".

2. Învăţătorii nu cunosc dansurile moderne şi nici n'au chef de dans. Cine a trăit viaţa în şcoala normală ştiu bine că nici charlestonul şi nici vre'un dans modern nu este prima ocupaţie a viitorului dascal.

Dar ce să mai vorbim în zadar ? Informaţia dată de moralistul notar este năbădăioasă şi tendenţioasă. El aduce o insultă învăţătorilor, fapt pentru care ar trebui tras la răspundere.

Ne miră însă faptul că Prefectura de Judeţ, pusă sub conducerea unui valoros prefect, pune temei pe informaţia unui notaraş şi jigneşte astfel un întreg corp.

Şi cum i-ar trăsni prin minte unui învăţător să facă asemenea năsbâtii, când atâtea ocupaţii nu-i dau răgaz ?

El munceşte de dimineaţa până seara cu copiii în şcoală, unde-şi rupe sufletul şi trupul pentru a-i da lor, el ţine cursuri cu adulţii, face coruri şcolare, face şezători, serbări, cercuri culturale, comitet şcolar, case de cetire bănci populare, etc. şi apoi starea lui materială îi cere să se ocupe şi de gospodărie.

Învăţătorul nostru nu-şi petrece viaţa nici în crâşmă şi nici la casele de joc. Lui nu-i arde de „charleston", domnule notar de Băiceni.

De ce Domnule Prefect şi onorate Autorităţi şcolare să mai necăjiţi pe mucenicii dela sate şi cu asemenea acuzări jignitoare ?

IOAN COSTĂCHESCU
subdirector şcoala normală

In preajma congresului ieşan

AL NAŢIONAL ŢĂRĂNIŞTILOR

Dacă poliţia ar încerca să oprească întrunirea..

Aseară a avut loc o nouă consfătuire la clubul central al organizaţiei naţional-ţărăniste, în vederea adunărei de la 29 Ianuarie.

D. N. Costăchescu, întors din Bucureşti, a comunicat noile hotărâri luate de partid în vederea întrunirei.

In afară de d-nii Maniu, Vaida, Mihalache şi Madgearu, va vorbi şi d. N. Iorga, care se ştie că e alături de partidul naţional-ţărănesc în campania de răsturnare a guvernului.

*

Se vorbea de o eventuală interzicere a congresului de la 29 Ianuarie, întrucât Ministerul de Interne n'a comunicat autorizarea.

Intrebându-l pe d. Costăchescu, în aceasta chestiune, d-sa ne-a spus :

—„Noi nu avem stare de asediu ; suntem liberi să ţinem întrunirea".

Dacă poliţia va încerca să oprească pe cetăţeni de a veni la întrunire, va avea ceiace doreşte.

„Noi vom fi liniştiţi atâta timp cât nu vom fi provocaţi".

*

Dealtfel naţional-ţărăniştii ieşeni, nici nu discută vre'o eventuală încercare de zădărnicirea adunărei, şi fac toate pregătirile încât la 29 Ianuarie să se producă prima manifestare a opoziţiei pentru răsturnarea guvernului.

P.

„OPINIA"

literară şi artistică

(Continuarea din pag. I-a)

mează să se joace pe scena Naţionalului încă în actuala stagiune. Ele sânt : „Meşterul Manole" de Lucian Blagaf „Ana-Domini" de Ion Marin Sadoveanu şi «Omul de zăpadă" de A. de Herz. Să sperăm că aceste lucrări dramatice vor obţine mai mult succes decât cele precedente.

O scenă impresionantă

De curînd la un music-hall din Paris a debutat o tînără artistă foarte drăguţă, Yvonne George. In timp ce ea îşi cînta cupletul, publicul din sală a început să fluere şi s'o huiduească. Artista s'a oprit în mijlocul cîntecului şi a rămas extrem de descurajată. In atitudinea ei se citea o suferinţă fără seamăn. Spectatorii, observând aceasta, s'au liniştit imediat şi deodată au izbucnit într'un ropot de aplauze. Cu greu tînăra femeie a revenit la rampă, fluturînd pe buze un surîs palid şi plin de amărăciune. De atunci publicul o ovaţionează regulat, în fiecare seară.

Discuţie între critici

O vie dispută s'a declarat între cei doi critici bucureşteni Eugen Lovinescu şi Mihalache Dragomirescu. Amîndoi se află în comitetul de conducere al editurii Casei Şcoalelor şi fiecare din ei vrea să tipărească lucrările scriitorilor din cenaclul lui. Pînă în prezent nu se poate prevedea cum se va sfîrşi această rivalitate...literară.

Nume curioase

In alte ţări se remarcă actualmente o vădită preferinţă pentru nume originale. Un artist de la Comedia franceză din Paris are ca prenume „Republica franceză". Fiul marchizului d'Espartès a fost botezat „Napoleon" ; un altul „Robespierre".

In Rusia această predilecţie este încă mai răspîndită. Printre numele publicate de ziarul Isvestia găsim următoarele : „Voltaire, Spinoza, Coiumb, Baricada, Proletara, Amnistia, Darwina, etc..."

In chestia scrisorii apocrife

a Regelui Ferdinand

Părerile d-lui Maniu

Cunoscuta scrisoare apocrifă prin care regele Ferdinand cere rechemarea prinţului Carol, fiind din nou adusă în discuţie, d. Iuliu Maniu, şeful naţional-ţăniştilor, dă următoarele lămuriri:

D. Iuliu Maniu luând cunoştinţă de scrisoare, nu i-a dat importanţă.

A căutat să se convingă de autenticitatea ei numai când a devenit publică la procesul Manoilescu. Expertiza grafică l-a făcut pe d. Maniu să considere scrisoarea ca neexistentă, de oarece expertul nu se pronunţa precis în nici un sens.

In fine, un înalt demnitar al statului i-a spus d-lui Maniu că scrisoarea e falsificată indicând şi numele falsificatorului, fără însă a-i da şi documentele doveditoare ale acestei aserţiuni.

Fabrică incendiată

Un incendiu a distrus fabrica de cue de lemn, proprietatea d-lui Maricel Baron din Iţcanigara.

Pagubele trec de trei milioane jumătate lei. Fabrica era asigurată.

Revărsarea Arieşului

Apele Arieşului s'au revărsat în regiunea Turda ameninţând întreaga regiune de gaz metan. Conductele de gaz metan sunt pe cale a fi distruse. Industriaşii au cerut ajutoare autorităţilor care au luat măsuri pentru spargerea gheţei spre a degaja regiunea inundată.

x Doctorul **Brener** *specialist mamoş*, boli de femei, consultă de la 2 până la 6 p. m.

Pentru o familie nenorocită

Apel la inimile caritabile

Un locotenent invalid, care a sângerat pentru patrie, zace astăzi în cea mai neagră mizerie. El este impropriu de muncă, soţia îi este grav bolnavă, iar patru copii mor de foame.

Politicianii s'au folosit de eroismul cetăţenilor, iar acum lasă pe invalizi muritori de foame. Marele public trebue lasă să fie mai omenos.

De aceia, facem un călduros apel la inimile caritabile să trimită obolul la redacţia noastră, cu inscripţia : „pentru ofiţer invalid".

Au subscris până acum :

„Opinia"	Lei 200
Al. Tinculescu	100
S. Kahane Succesori	300
I. Săvescu spiritist	300
Emil Bergher	100
Un anonim	300

INFORMAŢII

x *D. Iorga a declarat unui ziar că n'a făcut nici un acord de guvernământ cu d. Maniu, ci a rămas numai la acordul de conlucrare în opoziţie, cu scopul de a răsturna guvernul prin mijloace legale.*

D. Iorga a accentuat că este adversar oricărei acţiuni cu caracter revoluţionar.

Piaţa Valutară

Leul la Paris a cotat ieri 15,70 ; la Zurich 3.22

Devizele în Capitală au notat : Francul francez 6,43 ; belga belgiană 22,80 ; francul elveţian 31,55 ; lira engleză 798 ; dolarul 163,50 ; lira italiană 8.74, coroana cehă 4.89 ; Rentenmark 38,97.

x Ministerul de război face cunoscut că nici o mişcare în comandamentele superioare ale armatei nu se va face până în luna Aprilie.

x Apelul Parchetului contra jurnalului de punere în libertate de Tribunal a studenţilor acuzaţi de devastări se va judeca de Curtea de apel la 23 Ianuarie.

x Duminică 22 Ianuarie ora 10 jum. va avea loc în sala Teatrului Sidoli conferinţa *d-lui dr. N. Cădere* despre :

„Higiena şi Salubritatea Iaşului".

Această conferinţă face parte din ciclul organizat de Societatea „Propăşirea Iaşului".

x Curtea cu juri a condamnat la 6 luni şi o zi închisoare, pe flăcăul Gh. Pintilie din Plugari, care a ucis cu lovituri de băţ pe un copil de 12 ani, fiindcă a îndrăznit să treacă cu oile pe câmpul celui dintâiu.

x D. Paul Prodan a fost numit inspector al teatrelor în ministerul artelor.

La Bucureşti cereţi „Opinia" de la chioşcul de ziare Lake Ionescu, Calea Victoriei, peste drum de Terasa Otetelişanu (Piaţa Teatrului Naţional).

x D. C. G. Lupu judecător la trib. Iaşi, a fost numit, pe termen de 3 ani, supleant al preşedintelui comisiunii de disciplină regională a poştalor, în locul d-lui judecător D. Gervescu, înaintat procuror de Curte.

x **Teatrul Naţional.**— Ordinea spectacolelor : Luni 23 Ianuarie, *Serata artistică dansantă* a Cercului de Gospodine Iaşi, începutul la ora 5 după masă. Ceai dansant, Teatru, Recitări, Concert, Dans, Bufet, Surprize, etc.

Marcuri 25 Ianuarie, *Invierea* cu Marioara Voiculescu în rolul principal.

Mercuri 1 Februarie, *Festivalul* dat de Soc. Profilaxia tuberculozei.

Vineri 3 Februarie, *Omul cu Mârţoaga*, de Ciprian, cu rolul principal fiind jucat de autor.

Mercuri 8 Februarie, *Concertul Stroescu.*

Luni 20 Februarie, *Păpuşile* cu Doamna Agepsina-Macri.

Biletele la Braşcu.

x La Babadag a încetat din viaţă bătrânul Ioan Dinescu, fost magistrat şi deputat, tatăl d-lui Const. Dinescu, secretar general al ministerului muncii.

x Luni după amiază va avea loc la Sfatul Negustoresc, adunarea generală a cârciumarilor convocată de Asociaţia „Aprobs".

Cârciumarii se vor consfătui cu privire la aplicarea legei fraudelor în vinicu tură.

x Comitetul şcolar, părinţii elevelor şi toate persoanele care se interesează de bunul mers al Şcolii Normale de Conducătoare de grădini de copii din Iaşi, sunt rugate a se întruni în cancelaria şcolii str. Carp No. 2 în ziua de Duminecă 22 Ianuarie a. c. ora 5 p. m. când va avea loc Adunarea generală.

In caz când numărul legal nu va fi întrunit, adunarea generală va avea loc fără altă publicaţie Duminecă 29 Ianuarie a. c.

x Faţă de reclamaţia ţicăoanilor că li se răpeşte imaşul de către soldaţii Reg. 13, care fac exerciţii pe terenul lor. primarul Iaşului a hotărât să dee armatei alt teren pentru exerciţii.

x Dl. dr. N. A. Racovitza, membru în Consiliul Sanitar Superior, a fost chemat telegrafic la Bucureşti pentru a depune consiliului, raportul definitiv asupra anteproiectului legei stupefiantelor, care va trece în prima zi a deschiderei parlamentului.

Automobil

distrus de incendiu

Botoşani.— Pe când automobilul No. 101 Botoşani, proprietatea d-lui Adolf Reichman, făcea cursa Botoşani-Dorohoi între Dolina şi Leorda i s'a aprins rezervorul cu benzină.

Automobilul a fost distrus în întregime.

Pasagerii au reuşit să se salveze.

— **Convocare.** — Asociaţia Funcţionarilor de Biurou din Industrie şi Comerţ din Iaşi, constituită prin actul autentificat de Trib. Iaşi secţia III-a sub No. 7790 din 20 Decembrie 1927, convoacă toţi funcţionarii şi funcţionarele de biurou, a lua parte la consfătuirea ce va avea loc Duminică 22 Ianuarie a. c. ora 10 dim., în localul Sfatului Negustoresc. pentru a lua hotărâri în ce priveşte activitatea asociaţiei.

— Nici o producţie a ecranului n'a fost atât de bogat înscenată, atât de modern montată, superior interpretată. Şi cu o acţiune atât de animată ca filmul „Tentaţie" cu Lya de Putty. — Al 2-lea film „Lăcaşul Satanei" dramă americană de aventuri senzaţionale e deasemenea o capo-de-operă a ecranului. 2 muzici companiază, orchestra proprie şi un jazzband de 20 persoane. La Sidoli.

PUBLICAŢIE

No. 141

Se aduce la cunoştinţă că în ziua de 1 Februarie 1928 ora 10 a. m. se va ţine licitaţie publică cu oferte închise la Liceul Militar Iaşi, str. Carol 47, pentru aprovizionarea cantităţei de 200 vagoane lemne esenţă tare.

Licitaţia se va ţine în conformitate cu art. 73—83 din legea Contabilităţei Publice.

Condiţiunile se pot vedea în caetul de sarcini aflat la Serv. Aprovizionărei Liceului în orice zi de lucru.

Comand. Liceului Militar Iaşi
Colonel, *S. Davidescu*

Părinţi

Păziţi-vă copii contra epidemiilor

Faţă de cazurile de *Scarlatină* şi *Paralizie Infantilă* şi multe alte boli ce se propagă prin microbii din aer, se impune o mai deapreape supraveghere a copiilor D-voastră, apărându-i de invazia acestor microbi, ce pătrund prin nas în gură.

Pentru o apărare mai folositoare, se va întrebuinţa *Oleul preventiv*, din care picuraţi de 2—3 ori pe zi (în nasul copiilor) 1—2 picături. Iar ca gargară preventivă *Phenoxil ;* din acesta se toarnă 4—5 picături la 100 grame apă, amestecând apoi cu linguriţa, să se facă gargară de 4—5 ori pe zi ; ori se vor badijona copiii în gât cu *Soluţia Milne*, (recomandate de direcţia Spitalului de izolare din Iaşi).

Urmând prescripţiile de mai sus, se poate spune că primejdia îmbolnăvirii, este ca şi înlăturată.

Const. I. Werner, farmacist

Banca pentru Industrie şi Comerţ

Soc. în nume colectiv

Mărculeşti-Basarabia

face toare op raţiunile de bancă : Conturi-curente, gajuri, încasări, etc. — In legătură cu toate băncile din Regatul vechiu şi provinciile alipite.

JUVAERE CELEBRE

COLIERE DE AUR

(Continuare din pag. I-a)

bune sora ; îl urmăriră pe Alcmeon şi-l uciseră. Aci două versiuni.

Callirhoé—a doua soţie a lui Alcmeon — avusese din căsătoria cu el doui băeţi gemeni, pe Acarnas şi Amphoterus. Ea rugă pe Jupiter să dea imediat ăstor doui sugaci talia şi forţa de bărbaţi, spre a fi în stare să pedepsească pe ucigaşii tatălui lor. Stăpânul zeilor acordă aceasta, iar cei doui gemeni omorîră nu numai pe Temenus şi Axion—fraţii Arsinoei — dar şi pe aceasta şi pe tatăl ei, regele Phegeu; ispravă după care ei consacrară lui Apollo fatalul colier.

După a doua versiune, Arsinoé ar fi fost aceea care — tot amorezată de Alcmeon, deşi o părăsisă — l'ar fi răzbunat, omorând cu mâna ei pe cei doi fraţi ai ei.

Un alt colier—mai inocent şi mai „istoric" decât juvaerul Euriphilei— este cel pecare Cyrus cel Tânăr îl oferi aceleia dintre femeile lui, pe care o prefera tuturor celorlalte, anume Myrto zisă Aspasia.

Se ştie că regii Persiei nu aveau decât o singură soţie care purta titul de regină, iar mai multe alt le erau soţii în... „sub ordine"! ? Myrto, favorita, era dintre aceste din urmă. Era o ioniană de o frumuseţă perfectă şi cu un suflet plin de duioşie, dulce şi fermecător...

Cu asemenea însuşiri, nu-i mirare că a inspirat regelui o pasiune care avu tot entuziasmul, toată delicateţa amorului din epocile cavalereşti. Cyrus fu cel ce i-a schimbat şi numele de Myrto în cel de Aspasia, nume pecare nevasta lui Pericle îl făcuse celebru.

Intr'o zi, lui Cyrus i-se trimise un colier de aur, lucrat de faimoşii artişti din Sicilia şi a cărui fineţă de lucru era ceva absolut minunat. Toată curtea l'a admirat şi Cyrus ducându-l Aspasiei i-a spus :

— Nu-i ăsta un juvaer demn numai de o minune de femeie, bună, frumoasă şi încântătoare ca tine ? Ia-l, iubito şi să-l văd la gâtul tău.

Trebuie ştiut că pe atunci în Persia anumite găteli şi ornamente erau exclusiv rezervate numai reginelor ; nici o altă femeie nu avea dreptul să le moarte.

— Nu, răspunse Myrto, să mă ferească Zeii de a primi un asemenea prezent ! Oferă-l mamei dumitale ; gâtul meu îţi va plăcea şi fără ăst ornament.

Cyrus era copilul răsfăţat al reginei-mame—Parisatis — care, geloasă şi răzbunătoare, pretindea să domnească şi să stăpânească singură pe inima fiului său şi nu puţin o rodea în suflet marea lui iubire pentru loniană.

El urmă sfatul acesteia şi prezintă colierul mamei sale.

Bătrâna află cumcă, din respect pentru ea, Myrto refuzase colierul. Nobleţa gestului o sguduí atât de adânc, că îndată trimise tinerei femei multe juvaeruri de preţ şi o sumă considerabilă de bani, pe cari Myrto le dete lui Cyrus :

Ia-ţi aceşti bani, ei pot să'ţi fie de folos, dumitale care trebuie să hrăneşti atâta mulţime de oameni.

Mie, îmi e d'ajuns că te am pe d-ta ; eşti bogăţia şi podoaba mea !

Mai târziu, numai Romana Cornelie—mama Grahilor — va rezice aceleaşi vorbe, aplicându-le fiilor ei.

Un colier sau, mai bine zis, un lanţ de aur care merită o menţiune specială, este cel pe care Ludovic XI—cunoscut a nu fi fost prea galantom !—îl dărui lui Raoul de Lannoy.

Acest ofiţer la asediul cetăţii Quesnoy, cel dintâiu să repezise la asalt ca un adevărat leu... Regele, martor la acest fapt de arme, îi aruncă un lanţ gros în jurul gâtului zicând :

— Pe legea mea ! prietene, prea eşti năbădăios în luptă şi văd că trebuie să te pun în lanţ, căci n'aşi vrea să te pierd şi să nu mă mai pot servi de d-ta şi alte dăţi.

Iată încă un lanţ de aur, preţ al unui curaj diferit, dar desigur şi mai mare.

Ioana d'Albret, deşi însărcinată cu copilul care trebuia să fie Enric IV, vroise cu orice preţ să-şi întovărăşiască bărbatul — pe Anton de Bourbon—în războiul din Picardia şi, cu bravură împărtăşia toate ostenelile campaniei.

Ştiind însă, că regele Navarei, tatăl său, ţinea cu toţi nepoţii lui să se nască în Bearn şi simţind că momentul naşterii se apropia, ea plecă dela Compiegne, străbătu toată Franţa şi sosi la Pau în 15 zile, spre marea bucurie a regelui. Ea era foarte curioasă să vadă testamentul lui Enric d'Albert. Acest testament era încuiat într'o casetă de aur pe care era aşezat un lanţ de acelaş metal, de o lungime, că putea înfăşura gâtul de treizeci de ori...

„Toate aste vor fi ale tale, zise el fiicei sale, când voiu fi văzut copilul şi, pentruca el să intre voios pe lume, ţin ca tu— în loc să gemi şi să te vaiţi, să 'mi cânţi o romanţă bearneză"

Sosind momentul, eroica prinţesă se conformă dorinţei părinteşti, iar bătrânul rege încântat îi trecu pe după gât lanţul de aur, îi dete casseta cu testametul si înfăcă plodul, ducându-l cu el, ca să-l crească cum înţălegea dânsul...

BIBLIOTECA UNIVERSITĂȚII IAȘI

ANUL XXIV No. 6203

3 LEI EXEMPLARUL

DUMINICA 22 IANUARIE 1928

ABONAMENTE

Lei 1000 pe un an
„ 500 „ 6 luni
„ 300 „ 3 luni

OPINIA

ZIAR POLITIC COTIDIAN

ANUNCIURI

se primesc la toate Agențiile de Publicitate și la Administrația ziarului Iași—Str. Gh. Mârzescu 17

AUTORITAȚILE ȘI MODERNISMUL LA SATE

E firesc ca sătenii să vină în contact cu orașele. Acest contact însă are, negreșit și părți bune, dar are și părți rele.

De la orașe pornește cultura; de acolo însă pleacă și slăbirea credinței.

De la orașe pornesc acțiunile mari și frumoase ; de acolo însă pleacă și imoralitatea cu tot soiul de boale lumești, care au umplut până și satele cele mai îndepărtate și pline de sănătate din regiunea muntoasă. De la orașe pornesc mișcările patriotice și cele politice, care răstoarnă guvernele ; dar de acolo pornește și moda cu tot cortegiul ei de consecinți dezastruase. Și exemplele le-am mai putea înmulți, dar ne oprim.

Lumea de la orașe sufere de boala modernismului. Moda și-a vârât coada în toate cele: construcția casei, moderna, mobilatul odăilor, la modă ; îmbrăcămintea, la modă ; discuțiile, sindrofiile, plimbările, vilegiatura, sportul, dansul etc. toate, toate, trebuie să fie după ultima modă.

Ca o epidemie și boala modei a pătruns de al binelea și în satele noastre. Boalele de la orașele combat doctorii cu tot soiul de măsuri preventive și medicamente ; dar epidemia modei de la sate, cine s'o combată ? Preotul, învățătorul și cu celelalte autorități comunale ? In afară de mici excepții, și aceștia se poartă după moda de la oraș și apoi, chiar dacă ar încerca să se împotrivească, curentul este atât de puternic, în cât ei n'ar putea rezista.

După războiu, vântul democrației suflă cu putere la sate. Săteanul e împroprietărit, are drept de vot și bate azi palma fără sfială cu deputații și politicianii de la orașe. El e stăpân pe banul lui și face cu el ce vrea. La sfaturile ce i se dau de către fruntașii satelor, adesea ori zâmbește. Își îmbracă copiii după moda târgului ; fetele ies la joc în fuste scurte, decoltate boite pe față, în ciorapi subțiri, pantofi cu tocuri înalte, umbrelă, mănuși etc. Ba, au început să-și rateze și părul. Jocurilor naționale le-au luat locul *„charlestonul"* și celelalte jocuri epileptice la modă, importate din apusul civilizat. Un prefect alarmat de aceste ravagii ale modernismului a dat un ordin circular pentru interzicerea acestor dansuri. Cine să le oprească ? Jandarmul cu baioneta ?!.. Nu-i posibil... după cum nu-i posibil să li se interzică sătenilor cari vin la orașe cumpărarea de stofe și haine gata, la modă; cumpărarea de gramafoane, fumatul țigărilor R. M. S., mâncarea jambonului, băuturile fine și scumpe, accesul la cinematografe, teatru, suirea în tramvaie, în automobile, cum și participarea la întrunirile publice !

Măsura aceasta pentru a opri ca moda de la orașe să pătrundă și la sate, nouă cel puțin, nu ni se pare cea mai potrivită.

Nu ne facem iluzii, că va da roadele așteptate. „Charlestonul" și alte născociri cu ravagii morale ale modernismului actual, nu se combat cu ordine telefonice, ci cu exemple vii, căci numai acestea atrag. Și exemplele trebue să pornească de sus. PR. N. HODOROABA

ASPECTE

Intre Termopile și Domokos

Grecia de astăzi este așa cum o cunoaștem toți : o țară de negustori abili de lămâi, țiri, untdelemn și masline și un viespar al rivalităților politice ; de opt ani încoace, această țară pentru eliberarea căreia s'a jertfit Byron la Missolonghi, constitue în sud-estul european o permanentă primejdie a păcii și oferă spectacolul unor lupte pe cât de sângeroase, pe atât de ridicole totuși.

Venizelos, Cafandaris, Condurios și alți iluștri bărbați de stat își disputâ stăpînirea cu generalul Metaxas și încă vreo câțiva aventurieri ai unei regalități defunctе : un președinte de republică, Pangalos, tinjește în închisoare și adepții săi pîndesc momentul unei eliberări care să se transforme în triumf guvernamental.

Pentru cultura universală, Grecia de astăzi înseamnă un zero imens : singurul grec genial, un oarecare Papadiamantopulos, pe care l'a creat după două mii de ani de pustiu intelectual țara filozofilor, a căutat să-și uite limba și — adoptînd-o pe cea franceză—a devenit Jean Moréas autorul „Stanțelor"; încolo nimeni și nimic.

Deunăzi s'a inaugurat un monument în strâmtoarea Termopile care să amintească fapta eroică a lui Leonida ținând piept armatelor persane ; s'au pronunțat discursuri și-fără jenă-eroii fugii celebre de la Domotros au căutat să stabilească filiația legitimă cu Spartanii lui Leonida !

Acum de curând aceeași greci l-au arestat pe Panait Istrati care și-a îngăduit—în calitatea lui de cetățean al lumii—să dea câteva lecții de democrație dictatorilor de la Atena ; după ce l-au ținut arestat, l-au expulzat ca „indezirabil".

Desigur că nu poate fi dezirabil pe pământul unei țări unde înfloreste comitagismul, reprezentantul ideilor umanitare și, acolo unde ignoranța este în floare, nu are ce căuta o glorie a literaturei universale.

Dar e interesant gestul arestării lui Istrati, după cum e interesantă și mascarada monumentului de la Termopile ; amândouă fixează — pe lângă atâtea altele — caracteristica unui popor care, stabilit geografic în Europa, are toate aparențele unui trib african.

Cum pot oare înțelege și sacrifica frumusețil, oameni cari la poalele Acropolei se ocupă cu salamura pentru sardelele de Lisa și cu înșirarea țîrilor pe sfoară ? G. SPINA

Din toată lumea

Un balet fatal. — Vrieteul „Empire" din Paris a reprezentat de curând un balet compus din 30 fete, care au apărut pe scenă în costumul bilic al Evei. In sală însă era cam frig, din cauză că în ziua aceia se deranjase caloriferul, iar din culise trăgea un curent teribil. A doua zi, după executarea baletului, 18 dintre dasatoare s'au îmbolnăvit, două din ele în mod foarte serios.

Directorul varieteului, amenințat cu darea în judecată, a preluat asupra sa toate cheltuelile necesare vindecării tuturor interpretelor și în plus va acorda leafă dublă fiecăreia în parte. Se spune că, după această deciziune, patru baletiste din cele sănătoase, au devenit subit bolnave !...

*

Familie numeroasă. — In satul Basel din Belgia, într'o căsuță dărăpănată, locuește familia Van Hul, întemeiată în 1903 și compusă astăzi din : o bunică, cei doi soți și.. 21 copii !

Mișcată de fecunditatea fenomenală a familiei acesteia, Regina Belgiei a botezat pe al 21-lea copil. Faptul a fost cu noroc, căci d-na Van Hul e acum pe cale să aducă în lume al 22-lea moștenitor.

In cele 3 odăițe ale casei, dorm bunica, părinți și 14 copii (câte 3 în pat), iar 7 băeți mai mari dorm în pod.

Evident, casa e cam neîncăpătoare. De aceia s'a luat inițiativa a se strânge, prin subscripție publică, 100,000 belga (2 milioane și un sfert lei), ca să se clădească familiei o casă spațioasă. Și așa d-na Van Hul va putea spori în liniște populația Belgiei...

*

Furt modernist.—Aviația e destul de răspândită, ca să se ivească și hoți de aeroplane. Faptul s'a întâmplat în Praga. Doi tineri au pătruns noaptea într'un hangar militar, apoi au scos un aeroplan și au dispărut cu dânsul în văzduh.

Vedeți, furatul se ajustează la cele mai noui invenții. De altfel, acesta e primul furt de aeroplane din toată lumea.

*

Un om original. — Lordul Asquith fost prim ministru englez este într'adevăr un om original. O revistă engleză ne relatează despre dânsul că niciodată în în viața lui n'a vorbit la telefon. Și cu atât mai curios este lucrul acesta, cu cât lordul Asquith se ocupă cu politica de mai bine de 40 ani.

*

Tăiatul părului în Japonia.—Ministrul de instrucție publică al Japoniei a trimis o circulară tuturor școlilor, prin care interzice profesoarelor tăierea părului „a la garçonne,". Ministerul motivează că tunsul acesta încurajează imoralitatea și desvoltă o educațiune foarte dăunătoare.

In pag. 3-a
Ultima Oră

PRESA LUI CARACUDI

INTELECTUALII DE ASTĂZI ȘI REPORTAJUL POLITIC

In ultima vreme, majoritatea ziarelor noastre fac adevărate orgii cu așa zisele știri și reportaje politice.

Cele mai fantastice evenimente se anunță cu litere de o șchioapă, dar toate pentru viitor : se va face, va surveni, se proectează, se va începe...

Bine înțeles „reportajele" se bat cap în cap de la o gazetă la alta ; sau în aceiaș gazetă de la o zi la alta ; sau chiar în aceiaș zi și în aceiaș ziar, de la o pagină la alta.

Urmăriți cu atenție ziarele independente, și în special „Curentul" și „Cuvântul" ; veți constata cea mai deșănțată gazetărie. Dealtfel sistemul e simplu :

Intr'o zi se anunță, depildă, că d. Maniu va face cutare lucru în cutare zi ; și că d. Iorga a pregătit nu știu ce. Când se apropie ziua fixată, ziarul anunță foarte liniștit să d. Maniu n'a mai îndrăznit, fiindcă s'au produs cutare susceptibilități ; iar d. Iorga a fost deturnat de cutare personaj. In realitate, d-nii Maniu sau Iorga habar n'aveau despre ceie ce li se atribue.

Tot așa se anunță, de pildă, că d. Duca a impus d-lui Vintilă remanierea la cutare dată și în cutare fel. Când se apropie data, ziarul anunță că d. Duca n'a reușit și că d. Vintilă a lucrat în altfel în culise. Iar de fapt nici nu fusese vorba despre cele anunțate.

Și așa mai departe. Intr'o zi se anunță eșuarea complectă a împrumutului ; a doua zi se dau amănunte despre felul cum împrumutul se va face. Se fixează din lună în lună data căderii guvernului. Se descrie convorbirea de la finanțe dintre primul ministru și cutare delegat străin care, în realitate, nici n'a venit în țară. Se numește în fiece zi câte un generalisim. Se conferă atribuții d lui general Prezan. Se anunță ce gândesc Regenții... etc. etc.

A reînviat gazetăria scandaloasă a lui Caracudi, cu „vizirul palid" și cu „ce gândește suveranul" !

Ne întrebăm însă dacă gazetarii sânt chiar atât de vinovați. Sau vinovat e mai ales publicul cetitor, — acei „intelectuali" care preferă cancanul, injuria, minciuna goală și anarhia informativă. Căci evident, la așa „intelectuali" nu poate fi decât așa presă : presa lui Caracudi.

G.

Valul de căldură din New-York

După temperatura siberiană din ultimele săptămîni, la New-York a urmat un timp de primăvară. Mii de persoane au profitat de această vreme excepțională pentru a merge la plaja Corney-Island și alte vilegiaturi de pe litoral.

Lunea trecută, 50.000 persoane se găseau pe plaja din Corney-Island, asistînd la jocurile băeților și femeilor care făceau bae în mare.

D. Coolidge

primește daruri

Președintele Statelor-Unite este un om foarte iubit. Cu ocazia anului nou, el a primit dela cetățenii care îl admiră, numeroase cadouri, între care o mare cantitate de bricege.

D. Coolidge se ocupă în orele libere cu sculptura în lemn. Având în vedere că în curînd va părăsi președinția republicei și că deci va avea vreme destulă, americanii i-au trimes cuțitașe, ca să cioplească cu ele...o pădure întreagă.

De la Corpul Contabililor Iași

Scopul urmărit de legea specială.—Modul de funționare până 'n prezent.—Cum ar trebui organizat Corpul

Se împlinesc 6 ani, de când d. Gr. L. Trancu Iași pe atunci Ministrul Muncii și al Ocrotirilor Sociale, și-a împlinit promisiunea de mult făcută, acuind cu Legea pentru construirea Corpului Contabililor și Experți-Contabili.

Nimeni ca D-lui n'a putut să-și dea atât de bine seama de necesitatea acestei legi, fiind însuși absolvent al Școlii Comerciale Superioare din Iași, și ridicat la rangul la care a ajuns astă-zi, începându-și cariera, printre birocrații comptabili.

In această situație, a avut posibilitatea de a studia în amănunțime, nevoile acestei categorii de profesioniști, ast-fel c'a venit cu o lege salutară, care regulamentează și stabilește un control pentru acei care exercitează funcțiunea de comptabil.

Nici nu se putea, ca în desvoltarea economică ce-o ia țara noastră, pe zi ce trece, să nu se stabilească anumite condițiunii, ce-au de îndeplinit acești factori auxiliari și cu răspundere în exercitarea profesiunei lor.

Trebuia să înceteze odată, această libertate, care lăsa, ca pe lângă adevărații profesioniști cu studii speciale, și practică îndelungată să crească o pleiadă de nepregătiți și analfabeți, care invadau birourile, ocupând locurile celor ce munceau ani dearândul pe băncile școlii, pentru a se pregăti pentru cariera aleasă.

Afară de aceasta, acești nepregătiți mai constituiau și un pericol pentru instituțiile, unde ocupau funcțiunea de conducători de registre, — și unde din cauza nepregătirii lor — produceau un adevărat haos în administrarea averei, care li se încredința.

Mai trebue adăugat un lucru, că dacă răspunderea acelora ce-au conducerea comercială a unei instituții este mare, tot pe atât de însemnat este și rolul ce-l au conducătorii comptabilității, cărora le cade sarcina de a avea în permanență o oglindă fidelă a mersului afacerilor, după care se orientează cei dintâi în operațiunile lor.

Preocupat de toate aceste d. Gr. Trancu-Iași, care este un sincer sprijinător al comptabililor—profesioniști, a venit cu lăudabila lege publicată în M. O. No. 80 din 15/7—927, prin

(Continuarea în pag. 4-a)

Actualități politice

Cazul Vaida

Presa liberală face mare tapaj pe chestia declarațiilor cu ton revoluționar, ale d-lui Vaida. Se relevă în special butada fruntașului ardelean cum că partidul național-țărănesc va cere Ligii Națiunilor să restitue Ardealului autonomia.

Desigur, nu-i de loc folositor țării să se facă asemenea declarații. Dar cine-i de vină dacă țara-i pusă în așa condiții interne încât, până și un fost prim-ministru e împins la exasperare.

Ce face d. Iorga ?

D. Iorga se angajase să lupte alături de național-țărăniști, pentru răsturnarea guvernului. Dar tocmai când se anunță începutul campaniei de răsturnare d. Iorga ține să declare că este adversar al metodelor tari. Cu alte cuvinte, nu se va asocia la luptă.

Mai suspect decât toate e faptul că ziarele liberale au pornit brusc să încarce cu laude pe d. Iorga.

Să fie oare vre-o legătură cu apropiatul voiaj al d-lui Iorga în străinătate ? Sau poate e vorba de planuri și promisiuni mai mari ?

X.

„OPINIA" LITERARA ȘI ARTISTICA

Biblia

Credința adevărată este cel mai sincer refugiu sufletesc. In ea găsești și resemnarea, și liniștea și nădejdile de care ai nevoe pretutindeni și întotdeauna. După un cataclism lăuntric, când se naște necesitatea unei refaceri morale, sau în volbura unei primejdii, când și cel mai cruzi atei abdică de la integritatea lor principială, credința este mântuirea supremă. Atunci puterea religiei distruge religia puterii.

Papini, în paginile minunate din „Istoria lui Christ", ne învață cu largă înțelepciune că deapururi credința găzduește pacea deplină. Iar, undeva, Voltaire înțelege că Dumnezeu trebue creat, chiar dacă nu există.

Oricum însă, în drumul imaterial spre divinitate, trebue să pornești singur, numai în tovărășia conștiinței tale lacomă de purificare. Și'n dorul mistic de a pătrunde credința, această dragoste sublimă îți va aduce o regenerare totală. Astfel, numai astfel, vei ajunge la răspântia unde se întâlnesc și resemnarea, și liniștea și nădejdile de care ai nevoe pretutindeni și întotdeauna.

i. b.

FAPTE

O traducere binevenită

Editura „Cugetarea" din capitală ne anunță că va tipări în curând traducerea romanului „Sanin" de Arțibașew, scriito-

(Continuarea în pag. 4-a)

DIN CAMERA FRANCEZĂ

Agitata ședință a Camerei franceze în care—prin 296 voturi contra 176—s'a aprobat arestarea a 5 deputați comuniști.

STUPEFIANTELE

Dăunăzi s'a sinucis la București o tânără și prea frumoasă copilă. La ancheta și autopsia făcută se constată că doamna fusese prea amatoare de extasurile pe cari le dau alcolul și morfina. O fi avut poate motive pentru aceasta, dar să ne ferim de a ne amesteca în chestiuni familiare. Dumneaei a înțeles să trăiască intens viața, așa cum a făcut-o Eva May sau Claude France, sau Max Linder și câți alții. Nu ne socotim dreptul de a o judeca ; fie care înțelege viața în alt fel, totul e doară relativ. Pace rămășițelor ei !

Dar iată că se alarmează toată lumea ; se întocmește un proiect de lege, când alte proecte, cu mult mai importante, zac în sertarele ministrilor. Se încarcă parchetul și instrucția, cari nu pot prididi treaba curentă), și poliția (care nu reușește să împiedice furturile și devastările) cu noi însărcinări.

Ni se anunță cu litere mari, de o schiopă, că se face comerț pe o scară întinsă cu stupefiantele. Tot ce se poate, se face doară în toate orașele mari. Dar ce importanță are ?

Cine pătimește de pe urma acestui comerț ? Coniții desanăgite, femeile de moravuri ușoare, peștii, invârtiții. Nici unele, nici alții nu prezintă vre-un interes din punct de vedere social. Nu sunt muncitori productivi ci paraziți, inutilități sociale. Nici unii nu trăesc din muncă. Unii își exploatează corpul, alții trăesc din expediente, sau sunt bugetivori, mai ales îi găsim prin categoria diurniștilor, căci nu sunt capabili de a îndeplini o însărcinare mai regulată.

Efectul stupefiantelor pe lângă satisfacția pe care le-o dă, cât timp trăesc printre noi, le ușurează și grăbește plecarea în lumea celor drepți. Cu atât mai bine ! Nu vedem ce pagubă poate să existe, pentru societate, de pe urma dispariției premature a tuturor acestor inutili, și nici nu vedem ce pericol poate fi în contaminarea altor slăbănogi în lupta pentru viață, din cari se recrutează armata viciului și a desfrâului.

Sunt alte chestiuni mult mai importante cari ar trebui să preocupe pe conducătorii noștri.

T. B.

O maşină mare sub toate raporturile, afară de dimensiuni şi de preţ

Cu dimensiunile sale reduse, Chevrolet-ul e singurul automobil, care prezintă caracteristicile unei „maşini mari", cu un preţ extrem de mic

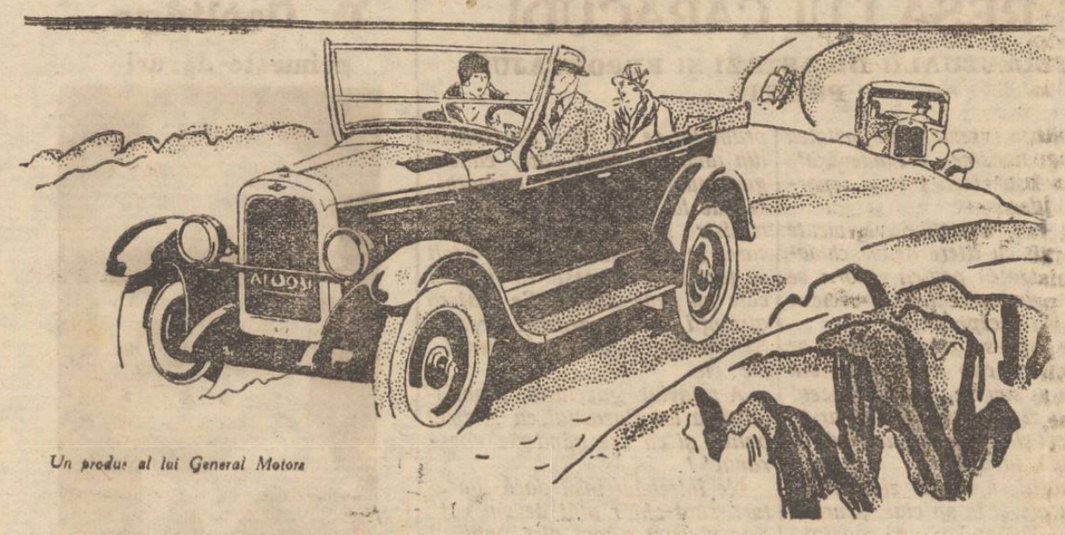

Un produs al lui General Motors

Un mecanism perfect şi aparate de conducere cari sunt întrebuinţate la maşinile mari. Un motor cu 15% mai puternic ca al oricărei maşini cu preţ mic, — protejat printr'un epurator de aer şi un filtru de ulei.

Caroserie închisă construită de Fisher şi desăvârşită prin strălucitorul şi durabilul email Duco. Resorturi tot atât de perfecte ca acelea ale maşinelor mari, asigurând un neîntrecut confort în timpul mersului.

Toate acestea, precum şi vre-o douăsprezece alte îmbunătăţiri în echipament şi aparatele de control, fac ca automobilul Chevrolet să se identifice cu cele mai sănătoase tradiţii ale fabricaţiei de maşini mari şi i-au câştigat din partea cumpărătorilor o preferinţă fără pereche, în lumea întreagă. Examinaţi frumoasele automobile Chevrolet în sala de expoziţii şi cereţi agentului să vă facă o demonstraţie gratuită.

CHEVROLET

Reprezentant exclusiv pentru România:
LEONIDA & Co. S. A.
Sucursale şi Agenţii în toată România
BANCA MOLDOVA — IAŞI

CHEVROLET

Puteţi cumpăra un Chevrolet cu 155.000 lei

PATRU PERECHI de CIORAPI de MATASE se pot OBŢINE cu numai LEI 11

Acesta este secretul produsului

emsa

„Emsa" este un produs studiat de către specialiştii ciorapului.

„Emsa" oferă o spălare rapidă şi perfectă.

„Emsa" întăreşte fibrele ţesăturilor, fixează şi reîmprospătează culoarea,

„Emsa" face ţesătura firelor mai frumoasă şi mai regulată,

„Emsa" oferă ciorapilor un luciu superb şi un pipăit mătăsos.

„Emsa" este foarte economică la întrebuinţare, un pachet fiind suficient pentru spălatul a 20 perechi.

„Emsa" este un produs de frumuseţe pentru ciorapii Dv, graţie celor 2 produse ale sale: unul pentru spălat şi altul pentru clătitul ciorapilor.

EMSA

Restabileşte starea nouă a ciorapilor Dv.

Pachetul de probă pentru mai multe perechi . . . . Lei 11

Pachetul de probă pentru 20 de perechi . . . . . „ 33

Notă. — „EMSA" se găseşte de vânzare la preţurile de mai sus în toate droguerile, parfumeriile şi bunele magazine din ţară.

Depozitari Generali:

Parfumeria ELITEI Engros, Bucureşti, srt. Sf. Ionică 7

Magazinul Cristian, Iaşi engros şi endetail

DE INCHIRIAT în strada Asaki No. 6, una cameră mobilată pentru Domnişoare (D-ne) cu anticameră, intrări separate

AGENT începător fără cunoştinţă în branşa asigurărilor poate câştiga zilnic Lei 500. Informaţiuni la Asigurarea Românească strada Lăpuşneanu 40.

Se reduce costul oricărei maşini industriale, motoare, articole technice, lagăre, consoale, osii, roţi, instalaţiuni calorifere, rebobinarea electromotoarelor etc., consultându-vă înainte de comandă, în mod gratuit la:

Soc. „Record Technic"
Inginer B. Diamand & S. Packer
Bucureşti, str. Stirbei-Vodă 94

Buni meseriaşi cizmari

pentru richtuit şi tălpuit se caută de către *Liceul Militar* Iaşi pentru confecţionarea bocancilor pentru elevi.

Ofertanţii vor prezenta oferte scrise de preţul sub care poate confecţiona perechea, la Serviciul Imbrăcămintei, de unde poate lua orice informaţi şi unde se găseşte modelul de bocanci.

OLEU PREVENTIV
contra scarlatinei, de picurat în nas
SOLUŢIA MILNE
contra scarlatinei
PHENOXIL
gargară preventivă contra scarlatinei
preparate de:
Farmacistul **WERNER**

SUBSEMNATUL V. Gheorghiu semnând d-lui St. Hrincu o poliţă de 50.000 lei, în alb, în interesul căsătoriei mele cu fiica d-sale, declar această poliţă nulă şi fără valoare, de oarece căsătoria proiectată nu s'a mai făcut.
VASILE GHEORGHIU

„CENTRALA MOLDOVEI"
Societate Anonimă Română de asigurări Generale Iaşi, anunţă Onor public şi pe asiguraţii săi, că în ziua de 5 Februarie a. c. va începe amortizarea, poliţelor de asigurare prin trageri lunare.

PIANO predă la domiciliul şi în particular, d na Maria Pollinger str. Săulescu No. 1.

SE ANGAJEAZA imediat funcţionar pentru magazie. A se adresa la ziar sub B.

Arestarea unei bande
COMPUSĂ DIN 50 ŢIGANI
care opera în jud. Iaşi

Am relatat în numărul de eri, prinderea a cinci ţigane hoaţe, în com. Sculeni-Iaşi. Ele au fost aduse la Iaşi, la compania de jandarmi rurali unde au continuat cercetările.

Luate din scurt, ţigancele au declarat că fac parte dintr'o şatră al cărei sediu este în com. Pârliţi-Iaşi. Indată s'a anunţat postul de jandarmi din Pârliţi; şi o poteră organizată acolo, a arestat întreaga şatră care se compune din vre'o 50 ţigan.

Aceştia organizaseră o bandă sub conducerea bulibaşului Vasilică Barandula, — şi dădeau lovituri prin diferite sate din jurul comunei Pârliţi.

In carele ţiganilor s'a găsit un mare depozit de mărfuri şi obiecte provenite din nenumăratele furturi pe care le-au comis.

Şatra de tâlhari va fi adusă mâine în localitate, pentru continuarea cercetărilor.

Din Paşcani

Paşcani. *Mutări.*—Pe ziua de 15 Ianuarie 1928 a fost mutat la Atelierele c. f. r. Cluj şi însărcinat cu conducerea lor d. inginer Const. Atanasiu inspectorul Atelierelor principale c. f. r. Paşcani şi conferinţiar la Universitatea din Iaşi; precum şi d. inginer Emil Miţescu tot din atelierele locale.

Plecarea acestor doi ingineri din frunterea conducerei Atelierelor din localitate,—care au adus reale îmbunătăţiri întregului atelier, reorganizându-l complect şi modernizându-l în timp numai de 3 ani, punându-l între primele ateliere c.f.r. din ţară pentru reparaţiuni de material rulant, — este regretată de întregul personal c. f. r. care întotdeauna au fost ajutaţi şi sfătuiţi ca de un adevărat părinte al lor.

Deasemeni plecarea acestora din localitate lasă regrete în rândurile întregei populaţiuni a oraşului, unde erau foarte bine cunoscuţi.

Prin plecarea d-lui Inginer C. Atanasiu, rămânând vacantă conducerea atelierelor, a fost însărcinat cu aceaăta de către Direcţiunea Generală C. F. R. d-l Inginer Ilie M. Negulescu de la Atelierele Centrale-Griviţa.

— Cel mai frumos film al stagiunei „Tentaţie" cu Lya de Putty, care a stârnit senzaţii în oraşul nostru şi al 2-lea film: „Lacaşul Satanei" cea mai puternică dramă de aventuri se mai reprezintă la Sidoli numai azi Sâmb. şi mâne Duminică.
2 Muzici, cea proprie şi Jazzbandul Reg. 7 de 20 artişti.

2-3 milioane posed pentru plasamente ipotecare, de preferinţe urbane. A se adresa la d. avocat C. Diamant str. Şcoalei de Arte, între orele 8-10 a. m, şi 6-8 p. m., în fiecare zi.

DE VANZARE un corp de casă în str. Procopie 18, compus din două apartamente a 3 şi 2 odăi cu bucătăriile lor.
A se adresa la proprietar str. Procopie 18 etaj. — V zibil între 2—3.

PERSOANE cu 2—3 ore libere zilnic, cu întinse relaţii printre cunoştinţele din Iaşi, au posibilitatea de a câştiga 6—8000 lei lunar; informaţiuni la Asigurarea Românească, str. Lăpuşneanu 40.

DOCTOR
N. L. Birnberg
Specializat la Paris
Boli interne, boli de femei Naşteri
Tratamentul bolilor de Inimă, plămâni
Curenţi de Inaltă Frecvenţă
IAŞI—STR. CUZA VODA No. 1
(vis-a-vis de Farmacia Jelea)
Consult. 8-10 a. m. şi 3-7 p. m.
Pentru saraci zilnic gratuit

DOCTOR
Sebastian Pineles
medic de spital
Specializat la Paris şi Viena
în boli de copii şi sugaci
Consult. 2—4 p. m.
str. Gh. Mârzescu 16, etaj
(Casele foste Kessim)

Arta şi Literatura în slujba culturii

Credincioasă programului ei, revista *„Gândul Nostru"*, a proiectat pentru luna Ianuarie şi Februarie, o serie de festivaluri artistice-literare pe care să le ţină în cadrul şezătorilor Atheneelor Populare din oraşul nostru.

Cel dintâi se anunţă pentru Duminică 22 Ianuarie crt. în sala Atheneului Popular Tătăraşi.

A 210-a şezătoare a acestui Atheneu, se prezintă astfel, sub un aspect deosebit.

Relevând programul, nu putem de cât să sfătuim pe toţi iubitorii de cultură din oraşul nostru, să participe la desfăşurarea lui, din sala Atheneului Tătăraşi.

Şezătoarea se va deschide cu o conferinţă: *„Arta şi Literatura în slujba culturii unui popor"*, ţinută de ol. Prof. Univ. *Eugen Herovanu*. D-nii: *Virgil Gheorghiu, George Lesnea, Enric Furtună şi Adrian Pascu*, vor ceti din operile lor. Dl. *Sandu Teleajen* va ceti din operile lui Mihai Sadoveanu, dl. *Colonel Const. Manolache* va ceti din Creangă; dl. *D. Zavodnicu* va ceti din versurile lui Mihai Codreanu, iar dl. *V. Handoca* va ceti din „Parodiile originale" ale d-lui Gh. Topârceanu.

Dl. *Gh. Popovici*, va declama: *„Odă"*—Regelui Ferdinand,—de C. Manolache.

Partea muzicală, cade în sarcina unor talentaţi elevi ai Conservatorului.

Programul se închee cu: *„Datorii uitate"*, comedie într'un act de col. C. Manolache, jucată de Artiştii Teatrului Naţional şi de către elevii Conservatorului.

REP.

Miezul nopţii!
E ora când durerile sunt cele mai mari. Deaceea trebue să aveţi totdeauna în casă
Tabletele de Aspirină
Ele alină deindată orice durere.
Cereţi neapărat **Aspirina** în ambalajul original „Bayer".

Dela Consiliul de Război

Epilogul crimei din Pârliţi

In faţa Consiliului de războiu, a venit eri spre judecare procesul intentat jandarmului Kemenes Ianoş din postul Pârliţi acuzat că în ziua de Paşti 1927, a ucis pe fata Maria Horea şi a rănit alte 3 persoane.

Consiliul a fost prezidăt de d. Col. Naum, iar apărarea a fost susţinută de d. I. Haer.

Din depoziţiile martorilor a reeşit că în timpul horei şi-a făcut apariţia jandarmii Kemenes şi N. Luchian.

Luchian a cerut ţiganilor să-i cânte. Populaţia nelăsându-i s'a iscat un conflict.

La un moment dat, jandarmii au lovit un sătean. Locuitorii au tăbărât pe jandarmi. Aceştia s'au retras mereu urmăriţi de populaţie. Văzându-se pe cale de a fi linşaţi, jandarmul Kemenes a făcut uz de armă. Gloanţele au lovit pe nişte locuitori care stăteau liniştiţi sub un pom. Moşneagul Horea a fost lovit în picior, iar fata lui în cap. Alte două persoane au fost lovite în mâini.

Consiliul, după o lungă deliberare a condamnat pe jandarm la 5 luni închisoare.

*

O afacere la manutanţă

Acelaş consiliu a judecat apoi procesul soldatului Victor Popescu şi I. Buraga fost la manutanţa Iaşi.

Ei au fost daţi în judecată pentrucă ar fi vândut o parte din făină pe care o transportau de la moara Păcurari la manutanţă.

Apărarea a fost susţinută de d-nii Petrea, Haer şi I. Popovici, care au arătat că nu poate fi vorba de sustragerea de materialele statului, ci cel mult o sustragere în dauna Morarei Păcurari.

Consiliul a achitat pe cei doi inculpaţi.

INFORMAŢII

x *Printre cetăţeni circulă o petiţie adresată Inaltei Regenţe, în care se arată că taxele în învăţământul secundar sunt prea mari, ajungând la 4000 lei de elev, chiar când e fiu de funcţionar sau meseriaş.*

Cetăţenii cer să se desfiinţeze acest teribil bir al şcoalei.

x **Maniu—Dr. Lupu.**—„Curentul" aduce azi o nouă bombă: eventuala împăcare între d-nii Iuliu Maniu şi dr. N. Lupu. Se afirmă că d. Maniu păstrează toată simpatia pe care a avut-o pentru dr. Lupu şi nu se opune la o revenire a lupiştilor la naţional-ţărănişti.

Bine înţeles, înregistrăm ştirea cu mare rezervă.

x La 24 Ianuarie ora 11 a. m. va avea loc la Cimitirul Eternitatea parastasul de 6 luni de la moartea neuitatei Maria Dr. Gavrilescu.

x *Accident.* — Strada Trei Erarchi fiind vale mare, a devenit un loc de sport cu săntuţele, atât pentru cei din partea locului cât şi pentru alţi amatori.

Ieri, o săniuţă din acestea venind cu viteză mare din deal şi făcând o Cotitură greşită, a apucat în gardul unei curţi de pe acolo, provocând astfel d-nei Olga Roban care se afla în sanie fracturarea unui picior.

In stare gravă, victima a fost transportată la Spitalul Sf. Spiridon.

Cu acest trist prilej, cerem din nou, a se lua măsuri să se taie cât mai des ghiaţa din străzile cu povârniş, spre a nu deveni locuri de sport şi a impiedica circulaţia.

x Duminică va avea loc la Sfatul Negustoresc şedinţele asociaţiilor creditorilor şi reprezentanţilor de comerţ.

x La Brigada de urmărire sunt cercetaţi C. Gâină, prins la Bucureşti şi Aurel Păduraru, arestat în Iaşi, care au furat 3400 lei dela un lustragiu din str. Cuza-Vodă.

x Ieri după amiază la orele 3 a fost găsită în inesimţire în curtea fabricei de ciorapi „Perfecţiunea" din str. Uzinei lucrătoarea Margareta Onofrei. A fost transportată la locuinţa fratelui ei. Din informaţiile pe care le are poliţia, lucrătoarea a fost bătută de I. Golman.

x Duminică 22 crt. la ora 3 fix va avea loc o şezătoare literară—artistică a cercului „Rouetti Roman" în sala „Cultura". D-nii Carol Drimer şi D. Isac Abram vor conferenţia despre: M. B Mibachan—omul şi opera, Pictorul Erco „Evoluţia artei". Va urma lectură, muzică, declamaţie. Intrarea liberă.

x Asociaţia Culturală a Femeilor Evreice aduce la cunoştinţă membrilor şi publicului că la ceaiul literar şi dansant de Duminică 22 crt., va conferenţia d. dr. Victor Adler la ora 4 jum. fix.

x Un incendiu a mistuit casa gospodarului Filip Daslic din com. Pârliţi-Iaşi.

Pagubele ating suma de 30.000 lei.

x Răufăcători au furat doi boi dela femeia Marghioala Bătunaru din com. Osoi-Iaşi.

x La Asociaţia Generală a Studenţilor Evrei din Iaşi vor avea loc Duminică 22 Ianuarie alegerile generale.

Nu vor putea lua parte la vot decât studenţii cari vor prezenta Cartea de Student.

x In ziua de 24 Ianuarie la ora 11 dimineaţă, va avea loc a Mitropolia Moldovei, un Te-Deum, la care vor participa toţi şefii autorităţilor locale.

Se vor da şi onoruri militare.

x Ministerul agriculturei şi domeniilor publice, a cerut prefecturei să alcătuiască o statistică a numărului cultivatorilor de viermi de mătase, şi a cantităţe de gogoaşe, ce se cultivă anual în judeţul nostru.

ULTIMA ORA

D. MANIU ANUNŢĂ

oampania de răsturnare a guvernului

Cluj 21.— La întrunirea de aseară a comitetului naţional-ţărănesc, d. *Iuliu Maniu* a făcut o expunere asupra situaţiei politice, arătând necesitatea înlăturării guvernului pentru a fi înlocuit printr'un guvern naţional-ţărănesc. *Se deschide lupta politică foarte energică, dar fără a fi revolulionară.*

E convins că partidul naţional-ţărănesc va fi ch mat la guvern, de oarece are forţă, capacitate şi prestigiu.

D. N. Ghiulea spune că partidul nu urmăreşte revoluţia şi dezordini ci duce o luptă politică firească.

Naţional-ţărăniştii nu sînt contra stabilizării leului, dar cred că nu este în interesul ţării ca stabilizarea să fie făcută de liberali.

Mai vorbeşte d. Haţiegan şi apoi se votează o moţiune prin care se anunţă începerea luptei pentru răsturnarea guvernului.

Guvernul va autoriza

congresul din Alba-Iulia

Bucureşti 21.—„Adevărul" află că guvernul e decis a lăsa liber ţinerea congreselor politice In consecinţă, se va autoriza şi congresul naţional - ţărănesc de la Alba-Iulia.

Şedinţă agitată a camerei

FRANCEZE

Paris 22.—In şedinţa de ieri a Camerei s'au desvoltat interpelările comuniste în chestia atitudinei poliţiei faţă de manifestaţia din vara trecută în favoarea lui Sacco şi Vanzetti.

Şedinţa a fost foarte agitată. Un schimb violent de cuvinte s'a produs între dreapta şi stânga.

De mai multe ori şedinţa a trebuit să fie suspendată.

Altă vizită

în chestia împrumutului

Bucureşti 21—D. Mounet, vicepreşedintele Băncii Franţei, a sosit aseară în Capitală şi a descins la Athénée Palace.

Amnistia în Jugoslavia

în onoarea prinţului nou născut

Belgrad 21.— Cu prilejul naşterei prinţului Andrei, guvernul a semnat un decret de amnistie.

Se amnistiază şi delictele de presă.

*

Iri au sosit la Palat peste 20.000 telegrame de felicitare. Mii de cetăţeni au semnat în registru.

Organizaţiile feministe au trimis în dar un trusou complect.

*

Micul prinţ moştenitor Duşan — ca şi mama lui — dorea să capete o surioară. Când a auzit că a căpătat un frăţior, a fost cuprins de mare veselie, uitând că ceruse o surioară. Duşan a cerut să-şi vadă imediat frăţiorul.

O mare librărie incendiată

Geneva 21. — Un violent incendiu a distrus librăria Payot precum şi Banca Hipotecară. Peste 20.000 volume rare au fost nimicite

Telefonul fără fir

între Beglia şi America

Londra 21. — Eri s'a efectuat pentru prima oară o convorbire radiotelefonică între Bruxelles şi New-Jork. Directorul Băncii naţionale belgiene a vorbit trei minute cu directorul lui Federal Reserve Bank, comandând un stok de un milion dolari am.

Convorbirea a costat 273 franci.

Ex-ţarul Ferdinand

indezirabil în Brazilia

Rio de Janeiro 21.— Fostul ţar Ferdinand al Bulgariei, a sosit eri aici pe bordul vaporul lui Morena. Autorităţile i-au interzis debarcarea.

Guvernul norvegian

a demisionat

Oslo 21.—Din cauza eşecului în ultimile alegeri, guvernul norvegian a demisionat. Noul guvern va fi constituit de partidul liberal.

Inundaţiile sporesc

la malul Dunării

Giurgiu 21.— Intre Giurgiu şi Rusciuk, ghiaţa s'a rupt. Sloiurile au început să curgă pe Dunăre.

Numeroşi bulgari au rămas în Giurgiu, iar romîni la Rusciuk, ne mai putînd trece fluviul.

De pe un vas prins de sloiuri, tînărul bulgar Vitanov a căzut în apă. El a putut fi salvat la timp.

*

Inundaţiile sporesc în comunele vlăşcene Braniştea şi Costinu. Sunt sub apă peste 1500 ha.

Se anunţă că oraşul Silistra a rămas complect izolat.

Cazul prof. Ghiulea

Bucureşti 21. — Unele ziare cred a şti că guvernul n'ar fi decis să ducă mai departe procesul deschis contra prof. N. Ghiulea de la Universitatea din Cluj.

Dacă se va produce o interpelare în Cameră pe această chestie, guvernul va lăsa să se înţeleagă că îi este indiferentă soluţia ce se va da procesului.

Asta înseamnă că d-nii Duca şi dr. Angelescu îşi dau seamă de gafa pe care au făcut-o.

Explozie

Sidney 21.—La Billa în Noile Hebride s'a produs o puternică explozie de muniţii. Sunt zece morţi, 22 grav răniţi şi 34 răniţi mai uşor.

Pentru înfrînarea abuzului de stupefiante

— Mersul cercetărilor justiţiei —

Bucureşti 21. — Parchetul a continuat şi eri cercetările în chestia abuzului de stupefiante. S'a constatat că numeroase demimondene si artiste de varieteu practicau viţiul pe o scară întinsă.

S'a făcut o descindere la locuinţa de la Hotel Britania a tetei Francisca Ruperova venită din Budapesta în împrejurări suspecte. S'au găsit 16 cutii de morfină golite.

Ea îşi procura morfina de la farmaciile C. Guci şi I. Matasaru din Calea Victoriei, pe baza unei reţete eliberată de dr. Gh. Zahareanu.

Din neglijenţă, farmaciştii nu opreau reţeta, aşa că ea era de numeroase ori efectuată.

Francisca a atras la viţiu şi pe tovarăşele ei Fania Karoly, Maria Kadar, Manda Andriţoiu, Eugenia Ştefănescu şi multe altele.

A mai fost interogată Augustina Gruber de la hotel Lido de Veneţia din Bulevardul Elisabeta. La domiciliul ei s'a găsit o sticlă plină cu morfină.

Ea îşi procura otrava de la farmacia N. Herescu.

*

Judele de instrucţie a interogat eri pe d. Magâlea şi pe d-na Golfineanu, fără însă a se obţine lămuriri, în chestia unor scrisori dispărute.

Au mai fost ascultaţi Puiu Iaroslavici, Danielopol, Dinu Toporeanu, reprezintantul comercial Eduardo Gaetano, precum şi farmaciştii care au declarat că eliberau morfină şi cocaină în baza prescripţiilor medicale.

In acelaşi sens au declarat şi asistenţii de farmacie Boiagan, Gr. Haglu şi Paul Varzar.

S'au făcut mai multe descinderi la case unde se practică viciul pe scară întinsă. Se vor lua măsuri foarte drastice.

De ce a încercat să se sinucidă

bancherul Kirmayer

Am relatat încercarea de sinucidere a cunoscutului bancher Kirmayer din Focşani.

Ştirea a produs o vie impresie în toate cercurile bancare.

Cassa Kirmayer, este cunoscută pe pietele româneşti de peste 30 ani, sub forma „Banca Kirmayer, societate în nume Colectiv".

In ultimii ani, Banca s'a prefăcut în Societate anonimă cu un capital de 5 milioane lei.

Până acum câteva luni, Banca era mereu în înflorire. Capitalul era deplin vărsat şi şefii Băncei proectau o mărire a capitalului social.

Un mare număr de podgoreni încrezători în această Bancă cu o vechime de peste 30 ani, şi-au depus tot ce aveau spre fructificare.

Banca însă, n'a putut să nu fie influenţată de spiritul vremei şi s'a avântat în afaceri.

A construit antrepozite pentru mărfuri. In special Banca s'a ocupat cu cereale pe care le transporta spre Brăila.

A survenit însă grozava criză, şi Crahul a fost teribil, mai cu seamă în cursul lunilor Octombrie când cerealele erau scăzute.

O altă afacere cu coloniale a zdruncinat şi mai tare Banca.

La un moment dat Banca n'a putut face faţă plăţilor. Ba o instituţie de credit din Iaşi era pe punctul să introducă în cursul lunei trecute o cerere de faliment.

Intre timp, depunătorii au aflat de crah şi au năvălit la ghişee pentru ridicarea sumelor depuse.

Dar depunerile nu mai erau închide şi Banca nu putea face faţa tuturor cererilor. Un aranjament între creditori era inevitabil. Pentru cinstitul bancher Kirmayer, zilnicile scandaluri cu depunătorii — era o durere de nesuportat.

Din averea personală căuta să acopere pe cei mai înzistenţi.

In cele din urmă n'a mai putut privi cu sufletul liniştit ruina muncei lui de peste 30 ani şi s'a hotărît să-şi pue capăt zilelor.

*

Gestul cunoscutului bancher, deşi a îndurerat pe toţi, n'a uimit însă pe mulţi — mai cu seamă pe acei care cunoşteau starea sufletească a bancherului.

Lelyon

x Duminică 22 Ianuarie a. c. ora 8 seara va avea loc la sediul *Ligei Culturale Evreeşti* din str. Palat 62, o şezătoare literară. Poetul I. Mangher va conferenţia despre marele scriitor evreu „I. Nadir".

EWA SCHÖNFELD
Dr. DAVID HORNSTEIN
Logoditi
Iaşi, Ianuarie 1928

Cum a fost „păgubit jud. Iaşi

de jumătate milion lei

Ministerul de Interne a comunicat prefecturei de judeţ, că se aprobă lichidarea chestiunei tăbliţelor pentru case şi căruţe şi a fotografiilor pentru carnetele de identitate ale sătenilor:

In timpul prefecturei d-lui Axinte, acesta prin aprobarea delegaţiunei permanente judeţene, — a hotărât ca toate carnetele de identitate ale sătenilor din jud. Iaşi, să aibă fotografii (fapt interzis de altfel prin deciziune ministerială). Doi antreprenori au primit comanda efectuării unei cantităţi de vre'o 10.000 fotografii, a 25 lei bucata.

Alt antreprenor a procurat un număr de 17.000 tăbliţe de case, a 20 şi 22 lei bucata.

In mare parte sumele datorate antreprenorilor au fost achitate.

Astăzi ministerul declarând afacerea lichidată, prefectura a rămas cu un mare depozit de tăbliţe şi fotografii, şi cu o pagubă de aproape jumătate milion lei.

Dar chestiunea aceasta urmează să fie discutată în şedinţa din 28 Ianuarie crt. a consiliului judeţean.

Eliberare

Bucureşti 21. — D-na Mocia, care a rănit cu pumnalul pe d-ra Stoenescu, a fost pusă în libertate în schimbul unei cauţiuni de 100,000 lei.

Foametea în Jugoslavia

ia proporţii îngrijorătoare

Belgrad— Creşterea foamete în Jugoslavia tinde să devie catastrofală. Cererile de ajutor făcute către guvern sunt tot mai numeroase.

Nu numai provinciile atinse în mod obişnuit, ca Muntenegru, Dalmaţia, Herzegovina, dar şi provinciile care n'au suferit niciodată de foamete ca judeţul Niş, Şumadia şi Bosnia cu o parte din Croaţia, cer de urgenţă credite pentru a înlătra pericolul foamei.

Consiliul judeţean din Niş a votat un credit de 3 milioane dinari pentru a ajuta masele ţărăneşti în lipsă.

Consiliul judeţean din Valusse, a votat o hotărâre cerând guvernului un ajutor în bani.

Se cer 1350 vagoane de porumb şi 5 milioane dinari. Se constată că suma de 500,000 dinari pe care a acordat-o guvernul, este insuficientă pentru marile nevoi ale populaţiei.

Această situaţie este cu adevărat foarte gravă. Singura salvare ar fi un ajutor eficace din partea guvernului; altfel mai mult de jumătate din ţară e ameninţată cu ruina.

INFORMAŢII

x *Copil dispărut.*—D-na Elena Ionescu din Cartierul Regiei, a reclamat poliţiei că fiul ei, Simion, în etate de 12 ani elev la şcoala primară din Tg. Neamtz, a dispărut fără urme.

x O arestare.—In baza unui denunţ, a fost arestat astăzi tînărul Kiva Lehrer (fiul cunoscutului comerciant Lehrer) acuzat că ar fi dezertat din regimentul 3 grăniceri.

Tânărul Lehrer este absolvent al Sorbonie. El a fost înaintat comenduirei pieţei, pentru cercetări.

x POLIŢIENEŞTI.—A fost dus la poliţie Ioan Marinescu din Ţicăul de Mijloc, reclamat de cârciumarul C. Dura din str. Sărărie, că l-a escrocat de o sumă de bani.

— A fost dus la poliţie Ioan Păduraru din Roman, str. Griviţei, spre a justifica provinienţa mai multor lucruri, pe care le transporta.

x Pe drumul Bacau-Tg. Neamţ, s'a aprins şi a fost distrus automobilul No. 183 al d-lui Leopold Sternberg din Piatra-N.

x Zilele acestea, în Piaţa Sturzoaei a turbat un cine, care a şi fost împuşcat. Numeroase familii din jur au trebuit să-şi facă cura la institutul antirabic. Persoane din partea locului ne vestesc că se mai găsesc acolo cini suspecţi, deoarece au fost în contact cu cinele turbat. Ar trebui să se cerceteze cazul.

ECOURI

— S'a deschis la **Bacău** Bulevardul Carol No. 4 (Telefon 1 11) *Sanatoriu pentru boli de chirurgie generală, boli chirurgicale de femei şi naşteri* sub conducerea *Doctorului L. Vadasz* fost asistent la Chirurgie şi la Maternitatea din Paris. Specialist şi operator în boli chirurgicale, de femei şi naşteri.

— Consultaţiuni gratuite de boli de ochi zilnic 10—12 la dispensarul din str. G. Enescu (Vovidenie), date de d. dr. V. Cerkez.

— A 5 a şezătoare a instituţiei *„Toynbee-hall"* are loc *Sâmbătă 21 Ianuarie ora 9 seara* la sediul său din strada Palat No. 2 (casele Daniel).

Programul cuprinde: *Glueckel von Hmmeln şi epoca sa* (conferinţă d. *avocat J. Pineles; Melodii evreeşti* cântate de *D-na Sarah Goldştein*, (la piano: *D-ra Millian*); Lecturi din opera poetului *Z. Schneur* d. *Aron Veisberg*; cronica săptămânei evreeşti.

Reţineri de bilete, la sediul instituţiei.

DOCTOR
Frida Ackerman
MAMOŞ
Boli de femei şi copii
Tratament ginecologic
prin Diatermie
Raze ultraviolete
s'a mutat str. Rece No. 2
lângă Institutul de Anatomie
Consult. 3—5 p. m.

Dr. H. Wechsler
Boli interne, Genito-urinare
Sifilis
DIATERMIE
pentru boli urinare, boli de femei, reumatism, nevralgii, migrenă, gută, diabet, boli de stomach etc
Consult: 8-11 a. m. 2-8p. m.
IAŞI, str. Armeană 4

DOCTOR
Tr. Mihailescu
asistent universitar
chirurg secundar gynecolog la spit. Maternitatea
BOLI DE FEMEI, GENITO-URINARE-SIFILIS
Str. Lăpuşneanu No. 18, etaj
Telefon No. 164
Consult. 1—3

DOCTOR
Dora Coslowsky
MAMOŞ
de la clinicile din *Paris* şi *Montpellier*
BOLI DE FEMEI, NAŞTERI
Consult. 3—6 p. m.
Strada Cuza Vodă No. 16

Astăzi Sâmbătă şi mâine Duminică ora 5 p. m.
Mare MATINEU
la Traian-Princiar

CURA *cea mai raţională de unt de peşte*
Aprobat de Consiliul Sanitar superior şi premiat
pentru copii şi adulţi e numai aceea cu
Unt de peşte Iodoferat simplu WERNER
Tonic, depurativ, nutritiv, recomandat contra anemiei, scrofulozei, reumatism, etc.
Unt de peşte Iodoferat cu fosfor WERNER
special contra rachitismului, limfatismului şi reconfortant pentru copii şi adulţi slăbiţi de munca intelectuală
Unt de peşte Iodoferat cu mercur WERNER
Tonic depurativ şi curativ p. reconvalescenţi sifilitici
Depozit principal:
Farmacia CONST. I. WERNER, Iaşi

Intreprinderile Forestiere S. WEISMAN
Fabrică de Cherestea
Şoseaua Moara de foc No. 18-26
Anunţă pe Domnii antreprenori, maiştri tâmplari şi mobilieri că dela *1 Februarie 1928* va începe funcţionarea
SECŢIEI DE TAMPLARIE
cu maşinele cele mai moderne, care se vor închiria cu preţurile după cum urmează:
Maşina Specială Automată de Slituit **Lei 120 ora**
Maşina de grosimi 3 părţi pentru dusumele „ **2.50 m. p.**
Freză, Maşina de grosimi, Abricht,
Maşina de găurit, Bandsäge şi circular
tâmplărie **Lei 60 ora**
Se vinde lemne de foc uscate, tăiate, esenţă tare cu 75 lei suta Kgr.

România
Corpul Portărelor Trib. Iaşi
PUBLICAŢIUNE No. 16
Anul 1928 luna Ianuarie 19 zile

Se publică spre cunoştinţa generală că conform Jurnalului Trib. Iaşi secţia III-a No. 56 | 1928 se va vinde prin licitaţie publică în ziua de 31 Ianuarie 1928, ora 9 a. m. averea gabilă sequestrată cu procesele verbale No. 1921 | 1927, de la firma Şmil Rubin şi Copel Schvartz la pretenţia firmei Frăckel, Dermer & Com. Cernăuţi, avere compusă din: 24 duzini şervete, 65 indispensabile, 80 m. căpluşală, 27 cămăşi bărbăteşti, 55 m. cit, 66 cămăşi de damă, 198 m. fulare, 165 m. feţe de masă, 85 scutice de botez.

Vânzarea se va face în Iaşi, str. Costachi Negri No. 85, domiciliul debitorilor pe bani gata şi în asistenţa grefierului respectiv.

Şef Portărel, Indescifrabil
Secretar, Munteanu

România
Corpul Portăreilor Trib. Iaşi
PUBLICAŢIE No. 7
Anul 1928, luna Ianuarie

Se publică spre cunoştinţa generală că conform Jurnalului Trib. Iaşi s. III-a No. 94 | 1928 se va vinde prin licitaţie publică în ziua de 1 Februarie 1928, ora 10 a. m. averea mobilă sequestrată cu procesul verbal din 19 | 7 | 1927 dela Ana şi Vasile Popovici la pretenţia Coop. Podgorenilor din Moldova, avere compusă din: un car, un cal, una pereche hamuri, un cazan şi 15 vase de lemn.

Vânzarea se va face în Com. Aroneanu, satul Şorogar Jud. Iaşi la vie, proprietatea debitorilor pe bani gata şi în asistenţa notarului respectiv.

Şef Portărel, Indescifrabil
Secretar Munteanu

STIRI DIN TARĂ ŞI STRAINATATE

„OPINIA"

literară şi artistică

(Continuarea din pag. I-a)

rul rus decedat acum câteva luni. Acest roman este cea mai bună lucrare a lui Artzibaşew şi constitue întreaga lui biografie.

Jackie Cogan în declin

Micul actor de cinematograf, Jackie Cogan, care a obţinut timp de câţiva ani în şir succese răsunătoare, nu mai este astăzi apreciat. Multe case de filme îi refuză concursul, pe care înainte îl plăteau scump. Faptul se explică lesne, gândindune că tot farmecul jocului lui Cogan era în directă legătură cu frăgezimea vrâstei sale. Acum, când artistul a crescut, poate fi înlocuit cu alţi interpreţi de aceiaşi etate şi cu pretenţii mai reduse.

Totuşi Cogan nu este tare îngrijorat, fiindcă el este posesorul unei averi de peste 5 milioane dolari (800 milioane lei).

Scriitorii care lucrează

La Berlin urma să apară o revistă culturală finanţată de un cunoscut bancher, amator de literatură. In acest scop modernul Mecena a adunat o serie de tineri scriitori, care trebuiau în cursul unei săptămâni să compue primul număr al publicaţiei. A trecut săptămâna, dar materialul literar n'a fost executat. In schimb bancherul a primit o notă de plată din partea restaurantului vecin cu redacţia. In această notă era specificată următoarea remarcabilă consumaţie: 132 sticle cu vin de Rhin, 78 fleici, 412 mititei şi creinvirşti, 90 halbe de bere, 90 cafele negre, 17 pâniţe şi 36 prăjituri.

Halal literatură!..

Romantismul în muzică

Seria conferinţelor asupra „Romantismului" continuă Duminecă 22 crt. în Aula universităţii noastre. Va vorbi d. Ionel Ghiga, profesor la conservator, tratând despre „Romantismul în muzică".

Bibliografie

„Adevărul literar" a apărut cu un bogat material iscălit de Tudor Arghezi, Radu Rosetti, Isabela Sadoveanu, Constanţa Marino-Moscu, Al. Bilciurescu, Constantin Pelmuş, Olga Vrabie, H. Blazian, Alex. Călin, etc... In rest, numeroase cronici, curiozităţi, recenzii, anecdote, însemnări. Exemplarul 7 lei.

Consiliul de miniştri

Aseară a avut loc un consiliu de miniştri sub preşedinţia d-lui Vintilă Brătianu.

Consiliul a hotărât ordinea în care vor fi depuse proectele de legi pe biurourile corpurilor legiuitoare. Se va depune şi un proect pentru reglementarea comerţului cu stupefiante.

S'au numit două comisiuni ministeriale care să pună la punct proectul de reorganizarea ministerelor şi codul cooperaţiei.

D. gen. Raul Anghelescu, ministru de războiu, a arătat că avioanele militare vor transporta mesagerii şi poştă între localităţile situate pe ambele maluri ale Dunării, tot timpul cât va dura îngheţul şi ameninţarea inundaţiilor. Cursele de avioane încep astăzi.

Un proces curios

Tribunalul din Cernăuţi a judecat un proces curios.

Tânărul Iancu Libman, care era bolnav în spital, aflând că sora sa a murit într'un accident de automobil, a cerut voe să ia parte la înmormântare. In momentul când cosciugul trebuia să fie coborât în mormânt, Libman a împiedicat pe funcţionarul confesional să spună o rugăciune şi a rupt giulgiul de pe faţa surorei moarte, pentru a o mai vedea odată. Plângând a strigat „Jos rugăciunea. Trăiască libertatea".

Tribunalul a achitat pe nefericitul tânăr.

De la Corpul Contabililor Iaşi

(Continuare din pag. I-a)

care înfiinţează „Corpul Contabililor Autorizaţi şi Experţi Contabili", cu caracter de persoană juridică.

Prin această lege, s'a pus stavilă întregului puhoi de nepregătiţi, făcându-se o selecţiune, în acordarea titlului de Comptabili Autorizaţi şi Experţi Contabili, numai acelora cu studi speciale în această direcţiune, sau acelora care puteau dovedi că printr'o practică îndelungată, şi-au însuşit cunoştinţele necesare, pentru exercitarea profesiunii lor.

Această lege, a avut şi efectul salutar, constituind un indemn, pentru tineretul nostru, pentru a frecventa în număr mai mare şcolile Comerciale, ştiind că de acum înainte, vor fi protejaţi printr'o lege specială, în exercitar a profesiunei lor.

In oraşul nostru dela înfiinţarea acestei legi s'a constituit Corpul, cu un comitet sub preşedinţia D-lui Leonida Gheorghiu, fost director al Băncii Naţionale, ajutat de oameni de seamă şi cu tragere de inimă, care au depus multă muncă şi bună-voinţă, pentru formarea acestei organizaţii, având sarcina de a rezolva cererile acelora ce aveau dreptul de a intra în acest Corp.

Odată însă Corpul constituit, şi care azi, atât ca număr şi ca valoarea membrilor ce numără, poate fi considerat ca al II-lea după Bucureşti, ar trebui pornit o acţiune comună a membrilor ei, pentru a se controla în primul rând o strictă aplicare a legei în vigoare, şi mai cu seamă pentru a se face din această organizaţie, ca să corespundă în totul menirea ei.

Ori cât de bună ar fi legea alcătuită, dar numai atunci îşi ajunge scopul, când cei chemaţi s'o aplice, ştiu s'o aprofundeze şi să tragă maximul de foloase de pe urma ei.

Mai cu seamă, ar trebui pornit o acţiune pe tărâmul cultural şi economic, pentru a face din această asociaţiune, ca să ajungă la nivelul celor-lalte asociaţiuni ale liberilor profesionişti şi titraţi.

Nu ne îndoim, mai cu seamă acum în preajma alegerilor, că membrii constienţi ai Corpului, nu se vor lăsa convinşi de câţiva trepăduşi gălăgioşi, care urmăresc ambiţiuni personale, sau de proza pamfletelor de ocazie, ci vor asculta glasul conştiinţei şi al nevoilor care simt, alegând un mănunchi de oameni, ca să reprezinte cu demnitate, şi să lucreze cu tragere de inimă, pentru ridicarea acestei Organisaţii.

La ajungerea acestui scop va contribui mult şi persoana d-lui Malian, actualul director al Băncii Naţionale, care face parte de drept din consiliu şi care desigur va fi solicitat a primi şi demnitatea de Preşedinte, a cărui valoare personală şi putere de acţiune este în deajuns cunoscută deşi e de scurt timp în localitate.

Sm.

Proect pentru combaterea boalelor venerice

Comisia pentru întocmirea proectului de lege privitor la combaterea boalelor venerice a cercetat memoriul consiliului naţional al femeilor române prin care se cere :

1) un termen de 6 luni pentru desfiinţarea caselor de toleranţă :

2) obligativitatea certificatelor de sănătate la căsătorie pentru ambele sexe şi 3) aplicarea reglementării prostituţiei.

Comisia a adoptat punctele 1 şi 3 urmând ca asupra punctului 2 să-şi dea avizul în şedinţa viitoare care se va ţine Luni seara.

x Doctorul **Brener** *specialist mamoş*, boli de femei, consultaţie la 2 până la 6 p. m.

Pentru o familie nenorocită

Apel la inimile caritabile

Un locotenent invalid, care a sângerat pentru patrie, zace astăzi în cea mai neagră mizerie. El este impropriu de muncă, soţia îi este grav bolnavă, iar patru copii mor de foame.

Politicianii s'au folosit de eroismul cetăţenilor, iar acum lasă pe invalizi muritori de foame. Marele public trebue însă să fie mai omenos.

De aceia, facem un călduros apel la inimile caritabile să trimită obolul la redacţia noastră, cu inscripţia : „pentru ofiţer invalid".

Au subscris până acum :

„Opinia"	Lei 200
Al. Tinculescu	100
S. Kahane Succesori	300
I. Săvescu spiritist	30
Emil Bergher	100
Un anonim	300
Eug. Marinescu avocat	100
X.	100
Gh. Ionescu comerciant	100
A.	500
Dr. A. Răteanu	500
Personalul Direcţiei III Exploatare, inspecţia întreţinerei şi tracţiunei, şi contencios c. f. r. Iaşi	2600

Cine a finanţat

voiajul studenţilor la Roma

Uniunea naţională a studenţilor creştini din România dă un comunicat în care arată că delegaţia studenţească la Roma a primit ajutoare în timpul guvernului Stirbey.

S'au primit de la ministerul de finanţe, (ministru fiind d. Mihai Popovici), suma de 117 mii lei; de la ministerul instrucţiunii, (ministru fiind d. dr. N. Lupu). suma de 20,000 lei; de la ministerul de interne 60,000 lei; de la „Banca Românească" 25,000 lei.

Deasemenea a mai donat d. Stelian Popescu personal 20 mii lei.

D. Diamandy

se înapoiază la post

Azi pleacă la Paris, la postul său, d. C. Diamandy, ministrul României în Franţa.

D. Diamandy a mai primit din partea şefului guvernului indicaţiuni privitoare la regularea datorilor noastre în Franţa.

Activitatea opoziţiei ieşene

Aşteptarea d-lui Iorga. — Pregătirile naţional-ţărăniştilor

D. prof. N. Iorga a înştiinţat ieri organizaţia iorghistă ieşană despre participarea d-sale la adunarea naţional-ţărănistă care va avea loc la 29 Ianuarie în Iaşi.

Părintele Ţincoca a convocat pe iorghiştii ieşeni pentru Duminică după amiază la o consfătuire spre a se lua diferite măsuri în legătură cu sosirea d-lui Iorga.

Şi-a anunţat sosirea în localitate şi d. Cihodaru, secretarul general al partidului d-lui Iorga, care va participa la consfătuirea de mâine.

La adunarea de la 29, va lua probabil cuvântul şi un delegat al iorghiştilor ieşeni.

Naţional-ţărăniştii au lansat un manifest. In cursul acestei săptămâni au avut loc adunări la cluburile naţional-ţărăniste din Moldova fixându-se numeroase delegaţii pentru adunarea de la Iaşi.

D. G. Zane, a fost delegat cu pregătirea gazetei omagiale care va apare în ziua adunării.

Mâine vor avea loc alte întruniri de propagandă atât în sectoarele din oraş cât şi din judeţ.

Pl.

Apelurile fiscale

Ministerul de finanţe a luat următoarea decizîune :

Comisiunile anuale pentru impunerea veniturilor comerciale, industriale, profesionale, minimale şi global vor lucra cu începere de la 15 Februarie 1928.

Comisiunile de apel cari vor judeca apelurile făcute contra impunerilor stabilite de comisiunile de recensământ şi anual din 1928, apelurile făcute contra impunerilor din 1927, cari nu s'au judecat încă, precum şi apelurile trimise de instanţele de recurs, se convoacă cu începere de la 1 Februarie 1928

Examenul de definitivat

al învăţătorilor

Revizoratele scolare din localitate aduc la cunoştinţa învăţător lor şi învăţătoarelor dela şcolile primare şi învăţătoarelor dela grădinele de copii, cari la 1 Martie 1928 au trei ani de funcţionare efectivă cu titlul provizoriu în învăţământul rural şi cari sunt obligaţi să se prezinte la examenul de definitivat la data de mai sus,—să adreseze cereri până la 1 Februarie a. c.

Vor avea dreptul să se prezinte la examen şi învăţătorii-ajutori cu titlul provizoriu.

Cererea va cuprinde : numele învăţătorului, şcoala unde funcţionează, starea civilă, şcoala normală pe care a absolvit-o, data şi numărul ordinului cu titlu provizoriu, pedepsele suferite şi pentru a câtea oară este chemat la examenul de definitivat.

Candidaţii trebue să fie prezenţi în dimineaţa zilei de 1 Martie, la şcoala normală dela reşedinţa judeţului.

Trecerea la altă comisiune nu se admite.

Acei care nici la al treilea examen nu au obţinut media şapte, sau absentează de 3 ori nemotivat, încetează în mod obligatoriu de a mai face parte din corpul didactic.

INFORMAŢII

x *Guvernul a fost anunţat că „Le Matin" de eri a publicat o ştire datată din Bucureşti, după care generalul Prezan ar urma să înlocuiască pe Patriarh în Consiliul de regenţă.*

Ştirea a fost dezmintită telefonic prin agenţia „Rador".

Piaţa Valutară

Leul la Paris a cotat ieri 15,55; la Zurich 3.19

Devizele în Capitală au notat: Francul francez 6,40; belga belgiană 22,65; francul elveţian 31,35; lira engleză 792; dolarul 162; lira italiană 8.61, coroana cehă 4.82; Rentenmark 38,60

x Curtea cu juri a condamnat la 8 luni închisoare pe făcăul Gh. Lupan din Truşeşti-Vaslui, care a ucis în ziua de Crăciun pe bătrânul Gh. Ciuculas pentru că acesta din urmă vroia să-i smulgă o sticlă de rachiu.

x Vaccinul antituberculos se aplică de un an, în mod obligatoriu tuturor noilor născuţi de la Maternitatea.

S'au vaccinat până acum 394 de copii.

Vaccinul este preparat la laboratorul de igienă din Iaşi.

La Bucureşti cetitorii ziarului nostru, îl găsesc zilnic la chioşcul de ziare din faţa Terasei Oteteleşanu (Piaţa Teatrului Naţional).

x Tribunalul a declarat în faliment firma fraţii Dym din str. Palat. A acordat termen rentierului Moritz Steuerman chemat în faliment de Banca Iaşilor şi a închis cererea de declarare în faliment a firmei Abramovici şi Rozen din str. Cuza-Vodă.

Acelaş tribunal, în Camera de Consiliu, a închis cererea de faliment intentat d-lui Jaques Grünspan.

x D. dr. Angelescu, ministrul instrucţiunii publice, a telegrafiat astăzi din nou rectoratului decizia consiliului de miniştri prin care orce întruniri, baluri sau serbări studenţeşti sânt interzise. Ministrul instrucţiunii roagă rectoratul să ia măsuri în acest sens.

In legătura cu aceasta, prefectura poliţiei locale a făcut cunoscut astăzi rectoratului că balul ce voesc a-l da studenţii la Cercul Militar la începutul lunii Februar, nu se admite; aceasta în conformitate cu ordinul ministerului instrucţiunii publice.

x Duminică 22 Ianuarie ora 10 jum. va avea loc în sala Teatrului Sidoli conferinţa *d-lui dr. N. Cădere* despre :

„Higiena şi Salubritatea Iaşului"

Această conferinţă face parte din ciclul organizat de Societatea „Propăşirea Iaşului".

x Astă noapte au plecat la Bacău alţi cinci studenţi ieşeni, citaţi de Parchet în legătură cu dezordinile din Tg. Ocna.

x S'a promulgat legea pentru trecerea Oficiului Naţional I. O. V. de la ministerul de războiu la ministerul sănătăţii şi ocrotirilor sociale.

x Membii Uniunei Ofiţerilor de rezervă Secţia Iaşi se întrunesc Duminică ora 10.30 dimineaţă la Serviciul planului al Primăriei.

La ordinea de zi chestiuni în continuare din şedinţa precedentă.

IEŞENI,
PREGĂTIŢI-VĂ CU TOŢII PENTRU
MARELE BAL ANUAL MASCAT ŞI COSTUMAT
DAT DE SOC. DE GIMNASTICĂ SPORT ŞI MUZICĂ
IN SALOANELE SALE IN SEARA DE 4 FEBR. A. C.
ORCHESTRA.--JAZZ.--MII DE SURPRIZE.--NOTAŢI BINE DATA DE 4 FEBR.

x In urma dispoziţiei primăriei, poliţia a interzis aprovizionarea cu ghiaţă. Totuşi unii încearcă să transporte ghiaţă în mod clandestin.

Astfel d. M. Şmilovici, şi-a depozitat o cantitate la fabrica de ape gazoase din str. Uzinei. Sergentul observând, a fost mituit cu o sută de lei. Dar treaba n'a reuşit, căci poliţistul a depus suma la poliţie.

x D. general Averescu se întoarce mâine seară în ţară, venind din Berlin.

Deasemenea se întoarce în localitate şi d. prof. I. Petrovici, care soseşte din Viena.

x **Teatrul Naţional.**— Ordinea spectacolelor : Luni 23 Ianuarie, *Serata artistică dansantă* a Cercului de Gospodine Iaşi, începutul la ora 5 după masă. Ceai dansant, Teatru, Recitări, Concert, Dans, Bufet, Surprize, etc.

Mercuri 25 Ianuarie, *Inviere* cu Marioara Voiculescu în rolul principal.

Mercuri 1 Februarie, *Festivalul* dat de Soc. Profilaxia tuberculozei.

Vineri 3 Februarie, *Omul cu Mârţoaga*, de Ciprian, cu rolul principal fiind jucat de autor.

Mercuri 8 Februarie, *Concertul Stroescu.*

Luni 20 Februarie, *Păpuşile* cu Doamna Agepsina-Macri.

Biletele la Braşcu.

x Incă 4 zile ne despart de data premierei scriitorului Sandu Teleajen : comedia politică : „JUCARIA DRACULUI".

Ansamblul de comedie al scenei locale asigură apropiatei premiere un remarcabil succes.

x Pentru seara de Vineri 27 Ianuarie, Teatrul Naţional a pregătit sărbătorirea artistului *Aurel Ghiţescu.*

Cu acest prilej, se va juca într'o înscenare după Gemier de la teatrul Odeon din Paris, romanul dramatizat „CRIMA ŞI PEDEAPSA" al lui Teodor Dostoiewski.

Nădăjduim că laşul intelectual s'a alăturat de pe acum *cinstei* pe care scena ieşană ţine să i-o dovedească aceluia care timp de aproape două decenii a servit-o cu mult entuziasm.

x *Senatul universitar în şedinţa de astă seară, va lua în discuţie chestiunea Fundaţiei universitare Ferdinand, care urmează să se construească la Iaşi.*

x In curând va avea loc în sala Elisabeta un festival organizat de societatea teatrală şi muzicală *„Arta"*.

x Eri seară s'a ţinut în localul clubului din Tataraşi, adunarea generală a organizaţiei Naţional Ţărăniste, pentru alegerea noului comitet.

Au fost aleşi dr. C. Tănăsescu, Profesor Titus Hotnog, D-tri Bejenariu, Gheorghe Negrescu, inginer Paraschiv, Bivolaru şi Trofin.

— Numai azi şi mâne Duminică se mai reprezintă la Sidoli superbul film „Tentaţie" care a avut un răsunet în tot oraşul In primul rol d-ra Lya de Putty.

Al 2-lea film de azi „Lăcaşul Satanei" cea mai puternică dramă americană de aventuri extrasenzaţionale. — 2 muzici, cea proprie şi jazzbandul de 20 persoane.

— **Convocare.** — Asociaţia Funcţionarilor de Biurou din Industrie şi Comerţ din Iaşi, constituită prin actul autentificat de Trib. Iaşi secţia III-a sub No. 7790 din 20 Decembrie 1927, convoacă toţi funcţionarii şi funcţionarele de biurou, a lua parte la consfătuirea ce va avea loc Duminică 22 Ianuarie a. c. ora 10 dim., în localul Sfatului Negustoresc. pentru a lua hotărâri în ce priveşte activitatea asociaţiei.

Banca pentru Industrie şi Comerţ
Soc. în nume colectiv
Măroulești-Basarabia
face toate operaţiunile de bancă: Conturi-curente, gajuri, încasări, etc. — In legătură cu toate băncile din Regatul vechiu şi provinciile alipite.

REMEDIU SIGUR CONTRA:
DURERILOR
DE CAP - NERVOASE
REUMATICE - MIGRENE

DOCTOR
Ezra Wartenberg
Absolvent al Facultăţi de Medicină din Bucureşti
Fost intern de Spital
Boli de plămâni şi inimă. Diagnosticul şi tratamentul boalelor de stomac, ficat, intestine
Sondaje stomacale, Analiza secreţiei stomacale, Tubaj Duodenal în : Litiază biliară, piatră la ficat, Icter (gălbinare) colecistită, etc. Injecţii cu insulină în diabet. Tratamentul cu insulină la nediabetici pentru îngrăşare.
VENERICE ŞI SIFILIS
Strada Şcoalei de Arte
(colţ cu str. I. C. Brătianu)
Consult. 10-12 şi 2-8
Pentru săraci zilnic gratuit.

Dr. H. ZANFT
Specializat la Berlin
Boli de Piele, Sifilis, Venerice
Instalaţiuni speciale pentru tratatament cu
DIATHERMIE
RAZE ULTRAVIOLETE
Consult. 8-11 — 2-7
Stradela Golia No. 9.

Societatea „Ort"

roagă toţi membrii cari din eroare nu au primit invitaţii a lua parte la ceaiul dansant ce va avea loc în salonul Elisée Duminică în 22 Ianuarie ora 4 jum, cu ocazia inaugărei Cantinei.

6204

BIBLIOTECA UNIVERSITARE IAȘI

ANUL XXIV — 3 LEI EXEMPLARUL — MARȚI 24 IANUARIE 1928

ABONAMENTE
Lei 1000 pe un an
„ 500 .. „ 6 luni
„ 300 ... „ 3 luni

OPINIA

ZIAR POLITIC COTIDIAN

ANUNCIURI
se primesc la toate Agențiile de Publicitate și la Administrația ziarului
Iași—Str. Gh. Mârzescu 17

La sărbătoarea Unirii

De la Unirea Principatelor până la Unirea tuturor provinciilor românești, neamul nostru a străbătut un lung drum de sforțări, lupte și jertfe.

Au fost clipe de decepții greutăți copleșitoare, momente de îndoială, dar și zile bune de succes și înălțare. Pas cu pas s'a cucerit terenul izbăvirii naționale și al propășirii în drumul civilizației.

Astăzi, Dumnezeu ne-a împlinit visul scump, dar parcă o răutate drăcească s'a încuibat în inimile păturei noastre suprapuse. Un duh de intoleranță și discordie înjosește țara și aruncă umbră pe rezultatul sforțărilor atâtor generații.

Grupările și partidele se sfâșie și se bârfesc sălbatic ; lumea trăește în nesiguranță imediată și în neîncredere pentru viitor. Un clocot de distrugeri pătrunde din toate colțurile și se spun cuvinte care întristează patria mărită.

E timpul să ne cuminții m cu toții ; să ne sprijinim reciproc munca și intențiile bune ; să ne înălțăm în cuget și să fim demni a serbători Unirea cea mare a sufletelor în provinciile românești deapururi unite.

După o evoluție ascendentă de 70 de ani, noi cei de astăzi, nu putem fi mai prejos decât înaintașii noștri. Rămâne numai să ne reculegem și să risipim neînțelegerile ce înnegurează zilele mari prin care trecem.

Din toată lumea

Longevitatea și medicii. La Ponca-City în Oklahoma (Statele-Unite) cismarul Thomas Sloan și-a serbat a 115-a aniversară. Acest arhi-bătrân este, precum se pare, și un mare mucalit. El a declarat că-și datorește viața lungă faptului că n'a băut niciodată alcool. Spune însă că s'a ferit mai cu seamă de medici, pe cari i-a consultat niciodată, a făcut pe dos decum auzea că sfătuesc dânșii, și n'a luat niciodată medicamente.

E și aceasta o problemă...

*

Englejii și portocalele.— Englejii sunt mari mâncători de portocale. Statistica arată că, în cursul anului trecut, s'a consumat în Anglia 2 miliarde și 372 milioane portocale, ceiace revine la 56 portocale de fiecare locuitor al insulelor britanice.

*

Înlăturarea omătului. — Pe străzi zăpada aduce multe neajunsuri, îngreuind mersul pietonilor, stagnând circulația, provocând noroi și polei. Deaceia un inginer danez din Copenhaga, anume Marc Boilsen, a arătat un mijloc original pentru înlăturarea omătului.

El propune să se construiască o rețea de tuburi subterane, ale căror guri să se deschidă în pavajul de la marginea trotoarelor. Aceste tuburi urmează să fie în permanență legătură cu diferite fabrici și întreprinderi industriale, de unde pot capta vaporii calzi și apa fierbinte, care altfel se risipește fără de nici un folos. Printr'un sistem de pistoane automate, aburii și apa vor fi azvârliți în stradă cu mare presiune, topind în felul acesta zăpada și ghiața. Și totul se face în mod gratuit, afară bine'nțeles de costul instalației.

*

Bolșevizarea jocului de șah. — Asociația clubur lor de șah în Rusia sovietică a hotărât ca la acest joc regele și regina să fie înlocuite cu un țăran și muncitor, turnul cu un grup de cărți, iar pionii cu figurele diferiților politicieni, ca Poincaré, Chamberlain, Mussolini etc.

*

Comemorarea lui Schubert la Viena.— Anul 1928 este considerat la Viena anul lui Schubert. Cu prilejul comemorării acestui mare compozitor, vor fi organizate mari festivaluri muzicale, cum Viena încă nu le-a văzut. Se așteaptă că la serbările principale vor sosi la Viena 50 mii cântăreți între care și 20 mii din Germania, 8 mii din Cehoslovacia, 2 mii din Statele Unite, etc.

*

O aventurieră de film american. — O scenă ca în filmele de cinema s'a petrecut într'o ascunzătoare a bandiților mexicani.

Un inginer american de mine, care fusese prins de bandiți, aflând că urma să fie ucis pentrucă nu se plătise răscumpărarea cerută, a atacat într'o seară cu pietre și bucăți de sticlă pe cei patru bandiți car -l păzeau. El a reușit să-i omoare pe toți.

După ce a fugit toată noaptea, inginerul a ajuns într'un oraș, de unde a fost condus la casa sa, în Mexico.

Sosind acasă, a căzut leșinat în fața soției lui, care-i deschisese ușa.

ȘI ANIMALELE AU DREPTUL LA SANATATE

In America și Anglia s'a înființat un serviciu de ambulanțe-automobile care cutreeră satele și îngrijește cânii bolnavi. Se dau consultații și medicamente gratuite.

La noi, de s'ar înființa asemenea servicii, măcar pentru sătenii !

Avariție

La București a fost găsită moartă, în completă mizerie, bătrâna Elena Atosiloiu, în etate de 80 ani.

S'a chinuit în viață și a murit cinește, din cauza patimei cumplite a avariției. Bătrâna avară fusese o femee cu dare de mână ; era proprietara casei în care locuia, poseda bijuterii și acțiuni de sute de mii lei. Sub perna defunctei s'au găsit aproape 100.000 lei în numerar.

S'a chinuit prosteșe, căci doar n'a luat averea cu dânsa, în mormînt...

Un premiu

pentru prelungirea vieții

Din New-York se anunță că fostul președinte al oficiului de navigație în Statele-Unite, a donat un milion dolari (162 milioane lei) pentru înființarea unui institut special pe lângă universitatea din Chicago. Misiunea acestui institut va fi descoperirea de mijloace pentru prelungirea vieței. Institutul va activa în primul rând în direcția profilaxăriii diferitelor boli sociale.

In pag. 3-a

Ultima Oră

telegrafică și telefonică

Nevoia unificării sufletești

Citesc într'un ziar din Capitală un articol referitor la chestiunea culturală. Autorul persifleză pe organizatorii acestei acțiuni, și nu numai atât, dar îi ține vinovați de slabul progres pe care neamul nostru îl face în această direcție.

In legătură cu această problemă arzătoare, s'a scris foarte mult : Unii în dorința de a contribui la răspândirea culturii în popor, au propus soluții ; alții au cerut concurs pentru desăvârșirea acestei opere ; iar alții au scris că și această cauză sfântă este speculată.

Un lucru însă nu s'a scris : Că în armata intelectuală a românismului nu există ordine, că înimile acestor intelectuali nu bat tot una, că datorită patimilor de cari sunt stăpâniți, lucrurile merg prost nu numai pe tărâm cultural, dar și în alte direcții.

Dacă românii de acelaș sânge—care au oare care prepătire intelectuală—nu sunt încă uniți sufletește, cum se poate concepe oare adevărata unificare sufletească a 18 milioane de romîni majoritatea lor fără cultură și parte din ei de alte naționalități ?

Români de toate rangurile : „Uniți-vă în cuget, uniți-vă în simțiri" și în urmă luați otensiva culturală pentru a desăvârși adevărata unificare sufletească.

Propaganda culturală nu-și va atinge scopul dacă va exista discordie și neînțelegeri.

Domnilor intelectuali ! Cugetați serios la răspunderea ce o aveți. Aruncați în pustiu haina pătimașă ce o purtați ; și dovediți lumei că sunteți vrednici de a îndruma pe căi sănătoase un popor ce vă este încredințat.

MARIA MĂNDRU
învățătoare

JUVAERE CELEBRE

Coroanele lui Carol Magnul

Juvaerele în literatura dramatică — Mărgăritarele

de *dr. N. E. Idieru*

Din punctul de vedere istoric cele mai prețioase juvaeruri sunt cele trei coroane pe cari le-a purtat Carol magnul (768—814):

Coroana Franței, care este — sau cel puțin era — la Reims ; coroana de fer, care este — la Milano și coroana imperială, care este la Viena și din care o copie în argint aurit se păstrează la Aix-la-Chapelle, unde îi este mormântul.

Autenticitatea coroanei dela Viena a fost contestestată.

Arheologii pretind că ea e posterioară lui Carol magnul și cred a recunoaște în ea o lucrare de origine sicilo-sarazină de prin al XI-lea sau al XII-lea secol.

Orașul Aix-la-Chapelle păstrează dealtminteri încă și alte amintiri ale marelui împărat și cu o legitimă mândrie ; între altele crucea de aur admirabil lucrată, pe care o purta obișnuit pe piept și care în interior are un fragment din lemnul crucei pe care a fost răstignit Mântuitorul.

Ar fi nostim apoi, de studiat rolul juvaerelor în literatura dramatică. Sunt mai ales niște inele și medalioane ce sunt întrebuințate ca semne de recunoaștere

Așa, este un inel în tragedia lui Corneille—„Nicomede", fericis amestec de familiar și de sublim), niște medalioane în „Don Sancho de Aragonia", de acelaș autor. Voltaire este cel care—dacă nu ne înșelăm—mai întâiu a introdus o cruce.

In adevăr, Zaira—crescută în seraiul sudanului Orosman, nu'și cunoaște nici părinții nici țara sa, însă are la gât o cruce de aur pe care o recunoaște în actul al treilea, tatăl ei, bătrânul rege Lusignan.

(Continuarea în pag. 4-a)

ASPECTE

Grație pentru Bujor !

Sînt aproape opt ani de când Mihai Gheorghiu Bujor a fost condamnat de o curte marțială oarecare la două zeci de ani de muncă silnică ; întâi la Ocnele Mari, apoi la Doftana, Bujor își execută pedeapsa, supus la un regim special care reușește să-l distrugă încetul cu încetul, aplicându-i-se astfel pedeapsa cu moartea pe care—oficial—Constituția nu o prevede.

Acum cîteva zile au fost să-l viziteze la Doftana, d-nii Emil Socor și Ilie Moscovici ; din scrisul amîndurora se desprinde o tristeță fără margini, o jale fără seamăn : Bujor se stinge între zidurile celulei umede ale secției H. a Doftanei.

Articolul din „Socialismul" al d-lui Ilie Moscovici, e o pagină de literatură pe care scriitori noștri n'au creat-o niciodată, pentrucă pe dînșii nu i-a interesat nici suferința, nici dramele cu adevărat omenești : drama dintre zidurile Doftanei e urmarea „Amintirilor din Casa morților" a lui Dostoevski.

D. Ilie Moscovici scrie :

„In prima vizită (acum un an și jumătate) Bujor, îmbrățișîndu-ne cu lacrimi în ochi, nu mai putea de bucurie că vede prieteni și tovarăși socialiști... astăzi, la a doua vizită, nu mai aveam înaintea ochilor pe acelaș Bujor.

„In fața noastră era un om doborît de chinuri, cu fața și trupul supte și strâmbate de nemîncare, incapabil de acum

(Continuarea în pag. 4-a)

Actualități politice

Stabilizarea

Sosirea d-lui Monnet în Capitală e considerată de guvernamentali ca un semnal cum că stabilizarea leului e în faza ultimă. Totul ar fi pregătit în chip favorabil și rămâne numai să se aștepte câteza răspunsuri din străinătate, înainte de a se declara oficial cota de stabilizare.

Diferență de păreri

Opoziționiștii (verbal și inscris) anunță categoric apropiata cădere a guvernului. O afirmă fruntașii, la întruniri și prin ziare. O spun clubiștii mai mititei, pe stradă sau la cafenea. Motivul nu se cunoaște precis. S'ar părea că înalta Regență a comunicat la toată lumea hotărârea de a goni pe liberali... Așa se spune la cafenea !

Guvernamentalii, dimpotrivă sunt de părere cu totul opusă. Ei asigură că stau cel puțin legislatura aceasta întreagă. Părerea aceasta a guvernamentalilor a fost concretizată în ultimul interview al d-lui Argetoianu.

Prin urmare,... o mică diferență de păreri !

Indicații

Am relevat că d. Iorga a luat în ultimul timp o atitudine așa și așa... procurând plăcere presei liberale. Ne-am întrebat care să fie cauza, și n'am putut să ne lămurim.

Găsim astăzi o oarecare indicație. E vorba ca după prelegerile de la Sorbona, d. Iorga să facă o călătorie lungă în Statele-Unite.

Se știe că răposatul Ionel Brătianu, când vroia să scape de opoziția d-lui Iorga, îi înlesnea apostolului un voiaj în străinătate.

Să fie oare, o repetare de metodă ? X.

IN ȚĂRILE BALTICE

D. Pl Juraszewski noul prim-ministru al Letoniei, a obținut vot de încredere în parlamentul din Riga. Venirea lui Juraszewski la cârmă, a fost primită cu simpatie de toată opinia publică letonă.

Thomas Hardy

Thomas Hardy, cel mai mare romancier englez, s'a stins din viață la Bockhampton, în mica lui căsuță din apropierea Dorchesterului, „Max Gate" unde, din 1885, își adăpostea timiditatea și senina sa filozofie dezamăgită.

Atins de răceală cu două săptămâni înainte de Crăciun, boala a luat imediat un caracter grav. Cu toate îngrijirile primite, Hardy slăbea mereu și în noaptea de Marți spre Mercuri 11 Ianuar își dădu sufletul, păstrându-și conștiința lucidă până în ultimul moment.

*

O viață mare s'a sfârșit.

De-acum înainte admiratorii nu-l vor mai putea vizita în conacul său solitar, unde îi primea cu zâmbetul ironic. Pentru el „fericirea nu-i decât un episod întâmplător într'o mare dramă de suferință". Hardy nu credea în binefacerile optimismului ; era apostolul unui aspru pesimism care nu înșeală, și spunea prietinilor că dacă ar fi putut alege, ar fi preferat să nu fi venit niciodată pe lume, cași „Jude cel Obscur".

Thomas Hardy a dus viața unui înțelept, dușman al vieții de lume și al succeselor de cenaclu, iubindu-și independența, mândru de opera a cărei sigură nemurire era deajuns pentru sufletul său decepționat.

*

Thomas Hardy s'a născut la 2 Iunie 1840, în Docesthire. După ce și-a făcut primele studii la Londra el deveni elevul lui John Hicks, arhiteet religios vestit la acea epocă (1856—1861) fu dat ca ucenic pe lângă un arhitect provincial, care trebuia să restaureze bisericile vechi, se împrietini cu Horace Moule, profesor la Cambridge și critic la *Saturday Review* care, timp de patru ani, îi inițiie în cultura clasică ; se întoarse apoi la Londra pentru a se perfecționa în cunoașterea stilului gotic, și urmă la King's College pentru a învăța limbile moderne.

Prima sa încercare literară, care a fost premiată de Institutul regal al arhitecților britanici, trata „de întrebuințarea cărămizilor colorate și a teracotei în arhiteetură". Părea menit, deși seria și versuri (1860-1868) atît prin gusturi cît și prin studii speciale, să construiască în Marea Britanie biserici neo-gotice sau să facă critică de artă. Totuși dragostea pentru literatură a fost mai puternică, își iubea locurile natale, din ținutul cuprins între Southampton și Plymonth, inteligența lui de artist era atrasă de viața pastorilor, a țăranilor, a tăetorilor de păduri. El începu să scrie în proză la 1865, publicînd în acel an *Chamber's Journal* : „Cum am construit singur o casă".

In 1871 publică „Leacuri Disperate", care fură și foarte criticate și foarte lăudate.

Anul următor apăru primul său roman rural „Under the Greenwood Tre" (Sub frunzarul verde), care atrase atenția criticului Leslie Stephen, și în 1873 „*A pair of Blue Eyes*" (Ochi albaștri) care fu primit cu simpatie. Succesul deplin nu-l cunoscu decît cu „Far from the Madding Crowd" (1874). (Departe de mulțimea care te înebunește) din care autorul scoase și o piesă de teatru. Acum își găsise definitiv calea și celebritatea. Oamenii de țară ai lui Thomas Hardy aveau să ia un loc fără pereche în literatura engleză a veacului al nouăsprezecilea.

Eroii săi sunt țăranii din comitatul Dorset, slab învăluit sub numele fictiv de provincia Wessex ; se identifică ușor „Casterbridge" cu Dorchester și „Melchester" cu Salisbury.

Thomas Hardy înțelegea pe țăranii în mijlocul cărora trăia la Dorchester și-i iubea ; el nu i-a idealizat, nu le-a ascuns nici viciile, nici grosolănia ; dar pe de altă parte a știut să pună în valoare inteligența, humorul noblețe lor inconștientă.

Hardy era un ateu pesimist, restrângând orizontul la observarea lumii văzute. Pentru el omul este indisolubil legat de lucrurile care-l înconjoară, nu

(Continuarea în pag. 4-a)

Societatea de Asigurare

„REGINA MARIA“

Iaşi, strada Lăpuşneanu No. 17—19

Pentru a dezminţi toate zvonurile false şi tendenţioase lansate de răi-voitori contra societăţei noastre, publicăm mai jos toate poliţele lquidate până în prezent în valoare de **Lei 2 100.000.** precum şi poliţele în curs de liquidare, ca dovadă eloquentă pentru asiguraţii noştri şi Onor. Public.

Poliţe Liquidate până astăzi

1)	Pincu Hana Iaşi	Polița	No. 30	valoarea Lei	100.000
2)	Roza Beltzer Hârlău	„	„ 17	„ „	100.000
3)	Hava Şein Iaşi	„	„ 24	„ „	100.000
4)	Maria Ion Iuga R. de Vede	„	„ 12	„ „	100.000
5)	Perla Fişler Hârlău	„	„ 22	„ „	100.000
6)	Tauba R. Weisenfeld Tulcea	„	„ 193	„ „	100.000
7)	Lupu Rozenfeld Bârlad	„	„ 164	„ „	100.000
8)	Eva Grosman Cernăuţi	„	„ 143	„ „	100.000
9)	Leia Buium Iaşi	„	„ 157	„ „	100.000
10)	Ella David Iaşi	„	„ 47	„ „	1 0.000
11)	Sosl Goldştein Iaşi	„	„ 131	„ „	100.000
12)	Frida Culer Bacău	„	„ 254	„ „	100.000
13)	Iancu Grinberg H. Lespezi	„	„ 350	„ „	1 0.000
14)	Ioan P. Pavlov Frumuşica	„	„ 34	„ „	100.000
15)	Lora Marcovici Bârlad	„	„ 323	„ „	100.000
16)	Iacob Solomon Bârlad	„	„ 324	„ „	100.000
17)	Henţa Aronovici Iaşi	„	„ 142	„ „	100.000
18)	Azril Ruhla Marcu Frumuşica	„	„ 15	„ „	100.000
19)	Pincu Malamut Bacău	„	„ 228	„ „	10 .000
20)	Ety Cohn Galaţi	„	„ 205	„ „	10 .000
21)	David Sura P. Iloaei	„	„ 161	„ „	100.000

In curs de liquidare

1)	Leon Iţicovici Iaşi	Polița	No. 85	valoarea Lei	100.000
2)	Leizer Hanţa Iaşi	„	„ 112	„ „	100.000
3)	Priva Cahane Iaşi	„	„ 214	„ „	100.000
4)	Zlota H.Pitaru Botoşani	„	„ 136	„ „	100.000
5)	Spang Hildegarde Cernăuţi	„	„ 235	„ „	100.000
6)	Melciu Elena Ungheni	„	„ 200	„ „	100.000
7)	Albu Ecaterina Iaşi	„	„ 147	„ „	100.000
8)	Paulina Groper Iaşi	„	„ 156	„ „	100.000
9)	Leica Veiţman Bălţi	„	„ 260	„ „	100.000
10)	Zisu David Bacău	„	„ 263	„ „	100.000
11)	Abiliac Riva Ştefăneşti	„	„ 190	„ „	100.000
12)	Cojocariu Z. Buhuşi	„	„ 221	„ „	1 0.000
13)	Meier Şmil Zingher Chişinău	„	„ 487	„ „	100.000
14)	Cioară Meilca Bacău	„	„ 219	„ „	100.000
15)	Moscovici Sabica Iaşi	„	„ 133	„ „	100 000
16)	Simionescu Thedor, Poduri (Bacău)	Po'.	No. 391	val. Lei	100.000
17)	Abovici Janeta Buhuşi	„	„ 340	„ „	100.000
18)	Nety Leibovici Iaşi	„	„ 46	„ „	100.000
19)	Maria Stăngaciu Ştefăneşti	„	„ 192	„ „	100.000
20)	Natalia Nicuţa Bivolari	„	„ 11	„ „	100.000
21)	David Ghitis Chişinău	„	„ 486	„ „	100 000
22)	Alterescu Malca Dolhasca	„	„ 19	„ „	100.000
23)	Lifşa Husidman Chişinău	„	„ 514	„ „	100.000
24)	Moisă Cieiman Călăraşi (B)	„	„ 418	„ „	100.000
25)	Dina Cogan Călăraşi	„	„ 420	„ „	100.000
26)	Hana Sura, Albert Herşcu Buhuşi	„	„ 226	„ „	10 .000
27)	C-tin Tomaziu Bacău	„	„ 291	„ „	100.000
28)	Elkia Iucler Iaşi	„	„ 158	„ „	10 .000
29)	Ghertopschi Teivel Bălţi	„	„ 528	„ „	100.000
30)	Viner Ghidale Bălţi	„	„ 405	„ „	100.000
31)	Peisa Haia Guckman Drânceni	„	„ 130	„ „	100.000
32)	Solomon Seinştein Bacău	„	„ 443	„ „	100.000
33)	Moise Leia Aron Moineşti	„	„ 276	„ „	100.000
34)	Profira V-le Constantin Frumuşica	„	„ 196	„ „	100.000
35)	Rifca Z. Nachberg Burdujeni	„	„ 299	„ „	100.000

Societatea **Regina Maria** posedă scrisori de mulţumire ce au fost date publicităţei la timp dela toţi *asiguraţii noştri*, care au fost liquidaţi conştiincios, şi ca atare îndeamnă din nou pe toţi **asiguraţii** şi **Onor public** doritor de a contracta asigurări, să aibă cea mai deplină încredere păşind la realizarea după 6 luni dela Contractare a unui capital în ramura **Mariage şi Deces.**

Soc. de Asigurare „REGINA MARIA“

Iaşi, strada Lăpuşneanu No. 17—19

DACĂ EŞTI RĂCIT!

Cutie cu 2 tablete

VINDECĂ TESTA COMBATE
INFLUENŢA GRIPA-FRIGURI
JUNGHIURI - NEVRALGII

De avut în toate Farmaciile şi Drogheriile din România

Mercuri 25 Ianuarie
la TEATRUL NAŢIONAL
INVIEREA
cu D-na
Marioara Voiculescu

Tribunalul Jud. Iaşi Secţia III-a

Publicaţie de Vânzare
No. 499 din 20 Ianuarie 1928

Se încunoştiinţează că Trib. Iaşi s. III-a în urma raportului D-lui Jude Sindic No. 293 | 928 a autorizat a se scoate în vânzare prin licitaţie publică, prin mijlocirea Corpului de Portăre Iaşi, averea falitului Leon Goldenberg din Iaşi, strada Cuza Vodă No. 52, compusă din mărfuri după inventar, mobiller casnic şi mobilier de prăvălie evăluate de expert: mărfurile la 70.600 lei şi mobilierul de prăvălie la 15.000 lei, mărfurile şi mobilierul casnic aflate în str. Cuza Vodă No. 52, şi mobilierul de prăvălie în str. Lozonschi la Dl. Fotescu.

Vânzarea şi adjudecarea acestei averi va avea loc în ziua de 25 Ianuarie 1928, ora 3 jum. p. m. la faţa locurilor din Iaşi, str. Cuza Vodă No. 52 şi Lozonschi începându-se licitaţia publică de la sumele evaluate de expert, cu facultatea D-lui Jude Sindic de a o începe şi de la o sumă mai mică, sub rezerva omologărei Tribunalului.

Dosar No. 48 | 927
Preşedinte, M. Eşianu
Portărel, I. Popovici

România
Corpul Portăreilor Trib. Iaşi
PUBLICAŢIUNE No. 12
Anul 1928, luna Ianuarie

Se publică spre cunoştinţa generală că conform adresei Jud. Ocol II Mixt Iaşi No. 1035 | 1928 se va vinde prin licitaţie publică în ziua de 3 Februarie 1928 ora 10 a. m. averea mobilă sechestrată cu procesul verbal din 30 | 5 | 927 dela N. O. Mărgărint la pretenţia Băncei Neamului din Iaşi, avere compusă din: un docar francez.

Vânzarea se va face în Iaşi, str. Păcurari No. 100, domiciliul debitorului pe bani gata şi în asistenţa comisarului respectiv.

Şef Portărel, B. Stancov
Secretar, Munteanu

PUBLICAŢIE
No. 141

Se aduce la cunoştinţă că în ziua de 1 Februarie 1928 ora 10 a. m. se va ţine licitaţie publică cu oferte închise la Liceul Militar Iaşi, str. Carol 47, pentru aprovizionarea cantităţei de 200 vagoane lemne esenţă tare.

Licitaţia se va ţine în conformitate cu art. 73—83 din legea Contabilităţei Publice.

Condiţiunile se pot vedea în caetul de sarcini aflat la Serv. Aprovizionărei Liceului în orice zi de lucru.

Comand. Liceului Militar Iaşi
Colonel, *S. Davidescu*

România
Corpul Portăreilor Trib. Iaşi
Publicaţiune No. 17
Anul 1928 luna Ianuarie 20 zile

Se publică spre cunoştinţa generală, că conform Jurnalului Trib. Iaşi s. III-a No. 288 | 928 se va vinde prin licitaţie publică în ziua de 31 Ianuarie 1928, ora 10 a. m. în com. Bucium şi la ora 3 p. m. în Comuna Bârnova via Zanea Jud. Iaşi, averea mobilă sechestrată cu procesul verbal No. 45 şi 45 bis din 1928 la pretenţia Preotului Atanasie Chirilă, avere compusă din 8 vase cu vin alb şi profir, 5 vase cu vin alb şi roş, 4 butoaie goale, 2 doje şi un teasc.

Vânzarea se va face pe bani gata în Comunele arătate mai sus, în asistenţa notarilor respectivi, averea sequestrată dela Dl. Vasian Oprişan, procuratorul G-ral al Schitului „Prodromul“ din Sft. Munte „Atos“ din Grecia.

Şef Portărel, B. Stancov
Secretar, Munteanu

DE VANZARE loc, 8 jum. hectare, cu pădure bătrână, fânaţi şi arătură. în com. Bucium lângă via fostă a Epitropiei, şoseaua Trei Sarmale, proprietar Columb, str. Paladi No. 5.

AGENT începător fără cunoştinţă în branşa asigurărilor poate câştiga zilnic Lei 500. Informaţiuni la Asigurarea Românească strada Lăpuşneanu 40.

INFORMAŢII

x *Pentru primărie.*— Cetăţenii din strada Eternităţii arată că cişmeaua din dreptul bisericii Sf. Dumitru e stricată dela începutul lui Noembre. Crâşmarul dealături dă câte o caldare cu apă dela instalaţia lui, cu condiţia ca locuitorii să-i cumpere şi vinul.

Din cauza lipsei, mulţi cetăţenii trebue să alerge după apă până în piaţa Cucu.

Primăria e datoare să ia măsuri.

x D. dr. *Adolf Stern*, primul ţepu at evreu în parlamentul român împlineşte 80 de ani. Cu această ocaziune soc. Ronetti Roman“ va organiza un ciclu de conferinţe cari va trata opera literară, juridică, politică şi artistică a sărbătoritului. Prima conferinţă va fi desvoltată de d. Carol Drimer, preşedintele cercului, care va trata despre „Dr. Stern ca istoric contimporan“.

x Curtea de Apel S. I-a a judecat apelul d-rei Florica Apostol, în procesul de daune intentat tramvaelor din Iaşi pentru un accident din 1921. D. Eugen Marinescu, avocatul d-rei Apostol, a renunţat la răspunderea Primăriei şi Societăţii de electricitate, rămânând răspunzător de daune numai Ministerul de Industrie şi Comerţ, care administra în acea vreme societatea tramvaelor din Iaşi.

x *Licitaţie.*—Joi 26 Ianuarie a. c. se va vinde prin licitaţie publică la Trib. Iaşi. S. 3. imobilul din Stradela Sărărie No. 8 proprietatea D-lui Ch. M. Ionescu, compus din 4 camere atenanse, curte, etc. licitaţia începând de la suma de 145.000 lei

x În ziua de 15 Februarie crt. se va ţine la prefectura de judeţ examenul de capacitate pentru ocuparea primului grad în funcţiuni ad-tive.

Inscrierile se primesc la prefectură până în ziua de 14 Februarie.

— Théa de Harbon celebra romanţieră ne arată în puternica dramă de azi „Monumentul Indian“ misterele şi miracolele fakirilor indieni, Filmul e una din cele mai uriaşe realizări şi cele mai mari celebrităţi scenice îşi dispută talentele spre a da cel mai mare farmec acestei capodopere. — 2 Muzici acompaniază: O chestră proprie şi Jazzbandul puternic de 20 persoane.

RECOMPENSA 500 lei, celui ce va aduce sau va denunţa persoana care a furat un câine rasă „Dog“ (mops) culoare galben închis. A se adresa strada Carol 23, Alexandru Ghyka.

PERSOANA care a schimbat din greşală. la ceaiul dansant de ieri din sala „Elysée“ o pereche de şoşoni, este rugată a trimite şoşonii schimbaţi, la d-na Herşcovici str. Cuza-Vodă 9, căci altfel sunt expus a plăti 1000 lei. *Garderdbierul*

PERSOANE cu 2—3 ore libere zilnic, cu întinse relaţii printre cunoştinţele din Iaşi, au posibilitatea de a câştiga 6—8000 lei lunar; informaţiuni la Asigurarea Românească, str. Lăpuşneanu 40.

DE VANZARE un corp de casă în str. Procopie 18, compus din două apartamente a 3 şi 2 odăi cu bucătăriile lor.

A se adresa la proprietar str. Procopie 18 etaj. — Vizibil între 2—3.

Doctor A. Dascăl
BOLI de COPII şi INTERNE
VENERICE şi SIFILIS
Tratamentul radical al Blenoragiei acute şi cronice. Injecţiile intravenoase cu Neosalvarsan
Consult. şi tratament:
10—12 a. m. şi 2—8 seara
Iaşi, str. Cuza Vodă 42
(casele Cristofor)
vis-a-vis de Camera de Comerţ

DOCTORUL
R. DAMSKER
str. Ghica-Vodă No. 44-46
tratează prin
DIATHERMIE
Bolile interne, reumatismul, guta, nevralgii, etc.
Bolile urinare şi boli de femei
Cons. 8—11 a. m. şi 3—7 p. m.

INAINTE DE PREMIERĂ

„Jucăria Dracului“

Comedie politică în 4 acte
de SANDU TELEAJEN

De vorbă cu autorul

Noua lucrare dramatică a d-lui Sandu Teleajen *„Jucăria Dracului“*, a ajuns cu repetiţiile la punctul final. Iar Marţi seara, ieşenii, vor avea prilejul să cunoască o nouă latură a talentului celui ce a scris: *„Culburi Sfărâmate“*, *„Moşnenii“* şi *„Ţiganca“*, latura comicului şi anume a genului satirei politice.

Am căutat în primul rând să cunoaştem părerile unuia din interpreţii *„Jucăriei Dracului“*.

*

— „E poznă mare Domnule, ne spune dl. *Vernescu-Vâlcea*. Teleajen ăsta, mă face să mă învârtesc trei acte ca un titirez, să împrumut cu bani, (sânt director de bancă) pe şefii a trei partide politice, să fac pe românul englez, să ţin discursuri în casă, copiilor, nevestei şi scriitoarelor, numai şi numai să ajung odată deputat.

Şi într'adevăr mă aleg deputat, însă... cu capul spart.

Judecă domnule, ce belea mi-a aruncat în spate, prietenul şi camaradul meu de teatru.

Succes ?.. Întreabă-l pe autor. Am o foarte bună părere despre el.

*

Întâlnesc pe autor:

— *„Emoţie mare, nu ?..*

— „Mare, mare de tot. De două săptămâni, nici nu dorm, nici nu beau, nici nu mânânc. Trăesc în preajma unor... alegeri generale. Şi în aceste alegeri, cei mai buni prieteni ai mei, sunt politiceşte duşmani. Criza financiară, le apasă umerii deopotrivă.

În oraşelul de provincie în care trăesc Jean Săpunov—Boldescu, Mitică Bolovarian—Nosek şi Christache Bolduş—Sava; singur om cu franci, e veşnicul candidat independent, bădia Enăcache Storojan — Vernescu-Vâlcea. Alegerile sunt în toi. Bădia Storojan—Vernescu, a reuşit să-şi aducă duşmanii politici dupăce i-a împrumutat pe fiecare din cei trei cu bani, la o singură şi mare întrunire comună.

Cu toate că aci omul le vorbeşte de Anglia libertăţilor libere, în ziua de alegeri, se trezeşte după o sechestrare de 12 ceasuri în casă, bătut cu bolovani în România capetelor-sparte.

E ales deputat şi lucrul pe mine mă bucură grozav. Grija cea mare îmi e ca peripetiile prin care bădia Storojani—Vernescu trece, să înveselească pe bunii spectatori ieşeni.

In sprijinul acestei veselii, am pus la contribuţie talentele colegilor: *V. Boldescu, M. Gheorghiu, I. A. Nosek, C. Calmusky, C. Ramadan, N. Meicu, I. Hăndoca, Ilie Doroşcanu*, şi ai colegelor: *N. Profir, Any Braesky, Eug. Meiinte-Vasilescu, Marg. Baciu, El. Bulgaru, Val. Mardare.*

N'am dreptate să fiu îngrijat ?.. Nu vezi ce belea mi-am luat pe cap ?

—*„Eu aş i dori să iei tantieme grase la buzunar.*

— „De lucrul ăsta m'au asigurat colegii interpreţi. In dragostea care mi-o poartă, când le-am cetit pentru prima dată piesa, mi-au spus: — „Frumuşică jucărie. Nu-i grozavă, dar merge. *Noi însă*, ţi-o vom face, să umble singură“...

Mă pot eu îndoi de spusele lor ?.. Fiecare din interpreţi îmi ţine succesul... în palmă.

Miron Grindea

Propaganda culturală

In satul Belceşti (jud. Iaşi)—din îndemnul diregintelui şcoalei primare—d. C. Suceveanu—în unire cu cei lalţi fruntaşi intelectuali şi săteni, s'a pus bazele unei *„Case Naţionale“* pentru întensiticarea propagandei culturale la sate.

Duminică 22 Ianuarie a. c. a avut loc în localul şcoalei primare prima consfătuire la care au participat pe lângă fruntaşii săteni din comună şi cărturarii satului; — învăţătorii, preotul şi medicul localnic.

Instalarea Consiliului comunal

din Popeşti (Iaşi)

Podul-Iloae—Duminică 22 crt. a avut loc în satul Popeşti Jud. Iaşi, instalarea consiliului comunal, din această comună. Din Iaşi au luat parte d-nii: George Brătianu preşed. organizaţiei Liberale, Eduard Lazarescu prefectul judeţului, V. Bulgaru, C. Rusovici, Xenofon Eraclide, Vasiliu-Voinea. Din localitate au luat parte d-nii Paul Botez preşed. organizaţie liberale locale, C. Balan primarul comunei, C. Filipescu şi Dr. Tenenbaum. Au fost ales dl. Vasile Matei primarul comunei, Ion V. Azoitei şi Filip Iordachoie consilieri, D-tru Pricop Alex. Anastasiu, D-tru Mihalake, D-tru Ilie Petrake Luka, Gh. Iftime, consilieri de consiliu, iar ca Consilieri de drept au fost aleşi Preot. N—lai Butescu şi Petre Apostolescu.

După seria cuvântărilor a avut loc o agapă, după care oaspeţii ieşeni s'au îndreptat cu automobilele spre Tg. Frumos.

CORESP.

x Sâmbătă senatul universitar a discutat chestiunea Fundaţiei Ferdinand I.

D. P. Bogdan, rectorul universităţii care pleacă Miercuri la Bucureşti, se va ocupa şi de această chestiune, având pentru aceasta însărcinarea senatului.

x Toţi preşedinţii societăţilor studenţeşti au fost invitaţi la rectorat pentru Miercuri 25 crt. la ora 11 dimineaţă.

INFORMAŢII

x Pacostea incendiilor — Comitetul central al societăţei pentru ajutorarea sinistraţilor de sub înalta preşedinţie a M. S. Reginei Maria,—a alcătuit o interesantă statistică din care se vede că anul trecut incendiile au cauzat în întreaga ţară pagube de aproape un miliard lei.

Comitetul a hotărât ca în anul acesta să se înceapă o serie de serbări pentru colectarea de fonduri necesare realizărei corpului de pompieri.

In Iaşi se vor organiza patru serbări.

x *O adresă elocventă.* — Direcţia închisorii centrale „Galata“ a trimis spitalului işra lit următoarea adresă:

„In urma preţiosului ajutor de asistenţă medicală ce aţi binevoit a da în repetate rânduri tuturor deţinuţilor bolnavi ce au fost trimişi de această închisoare spre a fi trataţi de Dv. cât şi în cazul special de asfixie a condamnatului A. Mihălăchioaei Vasile, care a putut fi readus la viaţă numai graţie unei îngrijiri titanice depuse de personalul acelui spital; ţinem să vă aducem din partea noastră cele mai vii mulţumiri şi elogii“.

x Un monument al Eroilor. — D-l Mircea Gagiulescu, directorul pepinierei statului din com. Cotnari (jud. Iaşi) roagă pe această cale pe toţi iubitorii de Neam şi Ţară a contribui cu modestele lor resurse la înfăptuirea unui *Monument al Eroilor* ce se va aşeza chiar în acea comună;—în amintirea acelora—ce prin sacrificiul suprem—ne-au dat izbândirea zilei de astăzi,—trimetând orice sumă de bani la adresa de mai sus a D-sale. Suntem sigur că inimoasa iniţiativă a vechiului luptător de pe front, va găsi un răsunător ecou în inimile tuturor.

x Miercuri 25 Ianuarie crt. va avea loc în com. Rediul Mitropoliei—Iaşi, serbarea hramului bisericei de acolo.

La această solemnitate va participa d. prefect E. Lăzărescu, autorităţile din numita comună precum şi sătenii din sate e mărginaşe.

Un sobor de preoţi în frunte cu pr. protopop Niculea, va afirma serviciul religios.

Va urma o şezătoare culturală.

ULTIMA ORA

Intrunire naţional-tărănistă la Chişinău

dizolvată cu armata

Chişinău 23.— Eri dimineaţă a fost convocat comitetul oră-şenesc al partidului naţional-ţă-rănesc. Erau prezenţi peste 1000 de oameni. La intrare s'a făcut un control riguros şi au fost îndepărtaţi din sală 2 comisari de poliţie. A rămas însă d. colonel Lujanski, din partea comenduirii pieţii.

A luat cuvîntul d. Pan Halipa declarînd că ţara trebue să ob-ţie legalitatea, cu orice sacrificii. Oratorul a început să atace gu-vernul care s'a făcut odios prin actele sale.

In acest moment s'a produs un viu schimb de cuvinte între d. Halipa şi colonelul Lujanski. Colonelul a arătat că are ordin să interzică întrunirea şi a ru-gat publicul să părăsească sala.

Publicul s'a opus, iar d. colo-nel Lujanski a declarat că va recurge la forţă şi a plecat să aducă armata.

Oratorii au protestat energic împotriva acestui act de ilegali-tate şi s'a votat o moţiune în acest sens. In acel moment s'a înapoiat d. colonel Lujarski cu un detaşament de armată şi pu-blicul s'a împrăştiat.

Cercetările în afacerea stupefiantelor

Bucureşti 23. — Judecătorul de in-strucţie Codin Ştefănescu a con-tinuat eri investigaţiile în chestia traficului de stupefiante. S'au fă-cut descinderi la unele depozite de medicamente şi s'au ridicat câteva registre.

Sunt anchetaţi câţiva indivizi care au cumpărat dela depozite morfină şi cocaină.

Tot odată s'a redeschis do-sarul unei afaceri de acum 6 luni cînd a fost arestat în gara de nord un individ care trans-porta un chilogram de cocaină.

El îşi procurase otrava de la un depozit din Calea Griviţei pentru suma de 60.000 lei ur-mînd s'o ducă la Cernăuţi.

Sâmbătă seara, la balul pre-sei, câţiva morfinomani cunos-cuţi, au fost huiduiţi de public şi goniţi din sală.

In jurul întîmplărilor din Piatra-Neamţ

Piatra-Neamtz.—Am relatat că autorităţile au arestat, pe stu-dentul C. Stan din Bucureşti in-vinuit că'n preziua profanării cimitirului evreesc ar fi maltra-tat pe funcţionarul Faibiş.

Studentul a fost trimis arestat parchetului de Neamtz. Parche-tul l'a deferit instrucţiei care însă l'a pus în libertate.

Parchetul a făcut opoziţie. Tribunalul judecând opoziţia a dispus arestarea.

După două zile, judele de instrucţie l'a pus din nou în libertate.

In aceiaş zi, studentul îm-preună fiind cu un coleg, a maltratat pe stradă alţi doi evrei.

Autorităţile au luat acum, mă-suri severe.

24 Ianuarie

la Ateneul din Tataraşi

Comitetul ateneului Tataraşi a hotărât ca serbarea Unirilor, să aibă loc anul acesta în localul ateneului. Cuvântul festiv va fi ţinut de cunoscutul istoriograf d. Gh. Ghibănescu, după care va urma un program artistic deosebit.

Vor cânta corurile Ateneului Tataraşi sub conducerea d-lui V. Popovici, a orfelinatului *„Re-gina Maria“*, a şcolilor : Ni-coriţă şi „Cuza Vodă“.

D. prof. Mihail Barbu va cân-ta la vioară acompaniat de d. Antonin Ciolan.

Va recita d. Profir, artist al Teatrului Naţional, iar muzica regimentului 7 Roşiori de sub conducerea d-lui sublt. Leifer va cânta diferite arii naţionale.

Intrarea liberă.

Iarăşi foc la Galaţi

Un negustor arestat

Galaţi 24.—Astă noapte la ora 2 un violent incendiu a izbucnit la magazinul de manufactură al d-lui Leibovici din str. Mare 15. Incendiul a păgubit şi magazi-nele Textila şi Popper. Pagubele sunt de 3 milioane lei.

Magazinul Leibovici era asi-gurat pentru suma de 4 milioane. Se zice că focul ar fi provenit dela o sobă defectă. Totuşi Lei-bovici a fost arestat.

D. Iorga

despre succesiunea la guvern

Galaţi 23 — La o întru-nire iorghistă care a avut loc ieri, d. Iorga a declarat că, după căderea liberalilor de la putere, guvernul tre-bue să fie format de parti-dul naţional-ţărănesc care e cel mai bine reprezentat în parlament dintre partidele din opoziţie. Partidul ior-ghist n'are niciun angaja-ment de colaborare la gu-vern cu naţional-ţărăniştii.

Guvernul ia măsuri

contra opoziţiei

Bucureşti 23— Eri a avut loc o lungă întrevedere între d—nii Vintilă Brătianu şi Duca, dis-cutându-se despre măsurile pe care le va lua guvernul faţă de campania naţional-ţărăniştilor.

Agitaţia chiriaşilor

Bucureşti 23— Eri a avut loc o întrunire a chiriaşilor în sala funcţionarilor publici. S'a cerut prelungirea tuturor contractelor şi preluarea din chirii a unei cote pentru fondul construcţii-lor.

Arestarea unor comercianţi la Chişinău

în legătură cu un mare furt săvârşit în Iaşi

Cetitorii îşi amintesc de în-drăzneţul furt săvârşit în Ianu-arie 1927 la Părintele Iordă-chescu din str. Banu. In lipsa de acasă a preotului, răufăcă-tori au sustras bonuri (Creditul Urban şi Rentă de Stat în va-loare de 327.000 lei. Toate în-vestigaţiile poliţiei, făcute atunci, au rămas zadarnice.

*

Iată însă că acum două zile un comerciant din Chişinău, d. Rubinştein Azic, a prezentat Băncii Moldova spre gajare, bonuri în valoare de 216.000 lei, din acele sustrase dela Părintele Iordăchescu. Imediat a fost se-zisaţi Creditul Urban, şi d. Eu-gen Closs, directorul prefecturei de poliţie.

Comerciantul Rubinştein urma să fie arestat. Banca Moldova a garantat însă pentru dânsul, întrucât e cunoscut. Negustorul a prezentat două borderouri prin care justifica cumpărarea bonu-rilor dela Aizic Golman din Cornova—Bălţi.

Acest Golman le-a cumpărat şi el dela Zelman Boico din Si-neşti-Bălţi, prin intermediul mi-sitului R. Gojanschi.

*

A fost invitat la poliţie şi Goja-nschi care a dat o declaraţie. D. director Closs a telegrafiat la Chişinău pentru arestarea co-mercianţilor Golman, Boico şi încă a unuia Rabinovici, care nu-i străin de această afacere.

Negustorii vor fi aduşi în lo-calitate, spre a se continua cer-cetările.

P.

O reuşită razie poliţienească

Sâmbătă seara 20 cor. d-l Colonel Bălănescu prefectul po-liţiei şi Comandantul regimen-tului 4 jandarmi, a ordonat o razie care n'a fost cunoscută de cât în momentul când s'a sunat alarma noaptea la Com-pania de jandarmi oraş.

Soldaţii, deşi dormeau li-niştiţi, în mai puţin de cinci minute au fost în front.— Fără să ştie destinaţia unde sunt duşi, au pornit în grabă la punctele unde de cu ziuă li se fixase posturile de dl. Colonel Bălănescu şi care posturi fusese aranjate după un plan bine ho-tărât.

In centrele suspecte, s'au fă-cut două cercuri concentrice şi mai multe patrule volante, aşa că era imposibil ca să scape un singur individ din acest încon-jur de trupe şi agenţi.

S'au capturat cu această o-cazie vr'o 200 de indivizi din care, după triajul făcut la Pre-fectura poliţiei sub directul con-trol al d-lui Colonel Bălănescu, au rămas 87 de indivizi fără căpătâi care au fost trimişi ser-viciului special de siguranţă, iar 25 de femei de moravuri uşoare au fost trimise la dispensarii.

Dl. Vintilă Ionescu Inspector General al siguranţei, prin su-balternii săi, a dat un mare con-curs la această vânătoare de derbedei.

R.

Panait Istrati

se declară român

Atena 23. — Panait Istrati a fost expulzat din Grecia.

Scriitorul a declarat că deşi tatăl său era de origine greacă, el este român în toată legea. Mulţimea i-a făcut manifestaţii entuziaste pe străzile Atenei. Toate ziarele îi consacră arti-cole elogioase pentru opera lui literară.

DEMERSUL MICEI ANTANTE

CONTRA INARMĂRILOR UNGUREŞTI

Bucureşti 24. — Astăzi se va produce la Geneva demersul statelor din Mica Antantă în chestia înarmărilor ungureşti.

A rămas stabilit să se pre-zinte note separate dar cu con-ţinut identic, insistându-se a-supra primejdiei înarmărilor maghiare care ameninţă pacea. Se va cere aplicarea tratatelor, care lasă în seama Ligii Naţiu-nilor controlul dezarmării sta-telor învinse.

*

D. Duca a trimes la San Re-mo d-lui Titulescu textul notei româneşti întocmit în acord cu guvernele din Belgrad şi Praga. D. Titulescu a aprobat cuprin-sul.

In aceiaşi chestie d. Duca a avut eri întrevederi cu ministrul Cehoslovaciei şi cu secretarul legaţiei jugoslave.

*

Geneva 23. — Din cauza unor chestii de amănunt, demersul Micei Antante contra Ungariei a fost a-mânat cu două sau trei zile.

O notă din Budapesta a-nunţă că guvernul maghiar e gata să restitue mitralie-rele trecute prin contra-bandă.

x Prefectura de judeţ a trimis o circulară tuturor primarilor din judeţ, prin care se ordonă închiderea tuturor fabricilor şi morilor care funcţionează fără autorizaţiuni.

Accidente pe Mare

Constanţa 23.— Se anunţă că în arhipelag crucişetorul englez „Caledon“ a izbit şi a vătămat grav vaporul italian „Antares“ al societăţii Danubiana, care transporta mărfuri de la Con-stanţa la Geneva.

*

Vaporul rusesc „Culac“, din cauza ceţii s'a izbit de stânci în Bosfor şi s'a sfărâmat. Sânt mai multe victime.

Explozie

Bucureşti 23.— O lampă de benzină a făcut aseară explozie la cafeneaua d-lui Samoilă Sei-maru din calea Dudeşti. Cinci persoane au fost rănite.

INFORMAŢII

x **Din Roma se telegra-fiază că la 24 Ianuar are loc intrevederea între d-nii Titulescu şi Musolini.**

x *In urma numirei d-lui dr. Cazacu, ca secretar general al Ministerului Sănătăţii, se afirmă că d. dr. C. Vasiliu, medicul primar al judeţului, va fi delegat Inspector al Regiunei Sanitare Iaşi.*

Se oferise această delegaţie d-lui dr. Tănăsescu, medicul şef al oraşului, dar d-sa na primit.

x Toate organizaţiile funcţio-nareşti din localitate, inclusiv corpul contabililor, sunt rugate a-şi trimete delegaţi la confe-rinţa ce are loc Marţi 24 Ian. ora 3 p. m. în localul Sfatului Negustoresc.

Ordinea de zi :

Fixarea unei atitudini unitare în ce priveşte legile funcţiona-reşti.

x Individul Gh. Cintocu din com. Leţcani (Iaşi) autorul unei cunoscute excrocherii, a fost a-dus astăzi la Iaşi.

El a recunoscut în totul ex-crocheria, şi a declarat că a ars ac ele victimelor sale.

Cintocu va fi înaintat par-chetului, după amiază.

x POLIŢIENEŞTI. — A fost dus la poliţie Bercu Fişer de-zertor din Regimentul 3 Roşiori Chişinău. El se ascunsese în sinagoga din strada Elena Doamna.

— D. M. Riven din str. Ghi-ca Vodă 32, a reclamat poliţiei, că pe când mergea pe strada Lăpuşneanu a fost lovit de au-tomobilul cu No. 31.

— Au fost duşi la secţie Za-haria Mihai din Mah. Iarma-roc, împreună cu nevasta sa, întrucât au provocat scandal în cârciuma Strulovici din strada A. Panu.

— Au fost duse la poliţie Maria Teodorescu şi Zenovia Lalescu, acuzate că pe când se aflau în cârciuma lui H. Solo-mon din str. Cizmăriei, au furat lui Vasile Zupon din Căciuleni jud. Iaşi, suma de 340 lei.

— D. Grigore Tomescu din str. Şipoţel No. 10, controlor la tramvai a reclamat poliţiei că ducându-se la Neculai Băr-lădeanu manipulant la tramvai, a fost luat la beţie.

Ba i s'a luat şi 700 lei.

x Notarul Hânţescu dela com. Golăeşti—Iaşi a fost lăsat în disponibilitate.

In locul acestuia a fost numit d. Alex. Zaharia.

x Consiliul central bisericesc se va întruni în ziua de 7 Fe-bruarie crt. în Capitală.

x Doamna Valentina Göbl care a fost asasinată de soţul ei la Bucureşti, este fosta artistă dela Teatrul naţional, Valentina Popovici.

x *Mercuri la 25 Ianuar se re-deschide parlamentul şi se crede că sesiunea va ţine până la 15 Mart. In tot acest timp nu se va face nicio remaniere minis-terială. Chestiunea a fost amâ-nată pentru toamnă.*

x *La 28 Ianuar va avea loc la Curtea de Argeş un parastas pentr regele Ferdinand, cu pri-lejul împlinirii a şase luni de la moarte.*

x Ieri după amiază a avut loc o şedinţă a *Uniunei Economice* sub preşedinţia d-lui C. Cerkez.

Discutându-se chestia stabi-lizărei, s'a hotărât să se or-ganizeze o serie de conferinţe, invitându-se fruntaşii vieţii eco-nomice atât din Iaşi cât şi din Capitală.

Mâine va avea loc o întrunire la sediul Uniunei Economice (Piaţa Unirii) în legătură cu taxa ad-valorem.

x *Dela Teatrul Naţional.*—D. Mihai Codreanu, directorul Na-ţionalului local, s'a reîntors eri din Capitală.

D-sa a obţinut de la d. La-pedatu, ministrul artelor, o ma-jorare a subvenţiei anuale, pre-cum şi o probabilă urcare a quantumului de cotă ce se cu-vine scenei noastre din taxa timbrului.

Deasemeni, tot prin minister, d-sa a obţinut ca Teatrul Na-ţional din Bucureşti să împru-mute — ori de câte ori va fi nevoe, — scenei locale : costu-me, decoruri etc. Acestea din punct de vedere administrativ.

Pentru „partea“ artistică, d-sa s'a oprit pentru moment a re-prezenta piesele : *„Iudith şi Ho-lofern“*, de Hebel, *„R. U. R.“*, piesă utopică de Ciapek, *„Cain“* piesă originală de Al. Sahara, şi, urmează să se decidă asupra piesii „Coriolan Secundus“ de Corradini.

x Epidemia de scarlatină este staţionară. In spitalul de izolare se găsesc o sută de bolnavi.

x Mîne Marţi la orele 2 după amiază va avea loc adunarea generală a membrilor sectorului Metropoliei, al partidului naţio-nal-ţărănesc, în localul clubului central din str. Cuza Vodă.

La ordinea zilei : darea de seamă şi alegerea comitetului.

x *Lămurirea cazului dr. Gă-lăşescu.* — S'a vorbit mereu în ziare de cazul d-lui prof. dr. Gălăşescu. La cererea Senatului universitar din Iaşi, d. dr. Gă-lăşescu a înaintat o adresă prin care dă explicaţii asupra aces-tui caz. Iată cum stau faptele :

D. dr. Gălăşescu a transpus în lucrarea sa nişte note străi-ne, *indicând pe copertă lucrul acesta.* Un ziar din Cluj însă, reproducând aceste note, a uitat să reproducă şi indicaţia de pe tartaj. Din această pricină, d. dr. Gălăşescu a fost acuzat de plagiat. Senatul universitar din localitate, în urma acestei ex-plicaţii, a închis definitiv ches-tiunea.

x *Dela micii industriaşi.*—Ieri dimineaţă a avut loc în sala Corporaţiei o întrunire convo-cată de Uniunea Generală a Mi-cilor Industriaşi.

Au vorbit d-nii Florea Gugiu, Mărgărint, Zamfir, Cojocaru şi alţii.

S'a discutat asupra lipsei de lucru, reducerei impozitelor pen-tru meseriaşi.

Mercuri, o delegaţie se va prezenta la primărie, spre a cere micşorarea dărilor şi totodată lucrările să fie date spre exe-cutare meseriaşilor, pentru a se ameliora lipsa de lucru.

x Aseară a avut loc o con-fătuire a iorghiştilor ieşeni la care a participat şi d. Cihodaru, luându-se măsuri în vederea sosirei d-lui Iorga în localitate.

x Răufăcători au furat dela locuitorul P. Rotariu din Ungheni, mai multe obiecte casnice.

x *Tot bieţii săteni !.*— Relativ la informaţia despre paguba de jumătate milion lei suferită de judeţul Iaşi, şi despre care am vorbit în numărul de Sâmbătă al ziarului nostru ; revenim pen-tru a arăta că acea sumă n'a fost plătită din bugetul prefec-turei, ci de sătenii din judeţ.

In definitiv e acelaş lucru. căci bugetul e plătit tot de săteni.

x *Taxa ad-valorem*— La Ca-mera de Comerţ au continuat ieri consfătuirile comercianţilor pe categorii, în legătură cu noul tarif al taxei ad-valorem.

D. I. Polac din partea depo-zitarilor de vinuri, a cerut ca taxa să nu se aplice şi pe mărfurile ieşite din oraş. Se va înainta primăriei un memoriu, asupra tuturor lacunelor noului tarif.

ECOU

— Consultaţiuni gratuite de boli de ochi zilnic 10—12 la dispensarul din str. G. Enescu (Vovidenie), date de d. dr. V. Cerkez.

Mercuri 25 Ianuarie
la TEATRUL NAŢIONAL
INVIEREA
cu D-na
Marioara Voiculescu

DENTISTUL
Fr. Grünberg
cu Institutul dentar, în
Strada Cuza Vodă No. 1
(vis-a-vis de Farmacia Jelea Halta Sărărie)
Execută toate lucrările de chi-rurgie şi proteză dentară după ultimele cerinţi ale ştiinţei.
Preţuri modeste
Consult. 9—1 şi 2 jum.—7

DOCTOR
Dora Coslowsky
MAMOŞ
de la clinicile din *Paris* şi *Montpellier*
BOLI DE FEMEI, NAŞTERI
Consult. 3—6 p. m.
Strada Cuza Vodă No. 16

DOCTOR
Frida Ackerman
MAMOŞ
Boli de femei şi copii
Tratament ginecologic
prin Diatermie
Raze ultraviolete
s'a mutat str. Rece No. 2
lângă Institutul de Anatomie
Consult. 3—5 p. m.

Dr. Albert Ficler
Specializat în principalele clinici din *Berlin*, *Leipzig* şi *Frankfurt a/M.*, în
Boli interne, Boli de Sto-mac, Intestine, Ficat şi **Boli de nutriţie : Dia be** (Tratamente cu Insulin), **Gută Arterioscleroză**, *etc.*
Tratamente cu
DIATERMIE
pentru toate maladiile indicate
Cons.: 9—11 si 3—6.
Iaşi, Str. Lăpuşneanu 27

2-3 milioane posed pentru plasamente ipotecare, de prefe-rinţe urbane. A se adresa la d. avocat C. Diamant str. Şcoalei de Arte, între orele 8-10 a. m. şi 6-8 p. m., în fiecare zi.

OPINIA

ȘTIRI DIN ȚARĂ ȘI STRĂINĂTATE

ASPECTE

Grație pentru Bujor!

(Continuarea din pag. I-a)

de bucurie la revederea prietenilor, resemnat la tot ce se face împotriva lui, indiferent la tot ce-l înconjoară.

„Refuzându-ne mâncarea și îmbrăcămintea caldă adusă, Bujor ne-a cerut ertare, ne-a rugat să nu mai facem nimic pentru dînsul, să nu intervenim pentru nici o schimbare, pentrucă în curînd nu va mai exista pentru dânsul regimul de groaznică tortură la care este supus de atîția ani.

„Considerându-se căzut definitiv pentru un ideal de adevărată civilizație, după ce a dat acestui ideal tot ce a avut mai bun într'însul, nu-i mai rămîne de cît să mai facă, tot pentru acest ideal, un „mic sacrificiu", care va veni și acesta cât de curînd".

Micul sacrificiu este viața pe care i-o storc cu încetul închizitorii; cineva ne spunea că nu înțelege resemnarea și desnădejdea lui Bujor și făcea o comparație între dânsul și atâția condamnați din temnițele țariste cari au rezistat decenii și au ieșit apoi din ele mai tari, mai oțeliți, având forțe noui pentru a face revoluția și a conduce Rusia. Nu, nu orice luptător politic poate fi erou și mediul nostru social și atmosfera dela noi și sufletul nostru sânt altfel decât în Rusia: acolo au fost iluminați, aici au fost numai propagandiști.

Pedeapsa pentru Bujor este inutilă deacum; efectele ei l-au zdrobit, exemplaritatea ei și-a dat roadele: nu mai există nici măcar propagandiști ai socialismului.

Bujor eliberat din ocnă ar fi un izolat, un singuratic visător care și-ar cultiva cu drag singura lui pasiune: florile; nu mai poate face rău nimanui: nici foștilor tovarăși agitându-i, pentru că mai toți s'au așezat la adăpostul partidelor burgheze, mai toți s'au cuminți.t.

Cerem grația pentru Bujor; o merită cu prisosință. Pentru câte nedreptăți au comis guvernele cari s'au succedat în opt ani, de când el ispășește în ocnă, se impune și un act de clemență, de umanitate: să-l facă înalta Regență care are în compunerea ei pe șeful suprem al bisericei creștine, propovăduitor al păcii și al ertării păcatelor.

G. SPINA

Mare crah comercial

în București

Marele magazin din București „Au Printemps de Bucarest" (fost Mssir et Co.) a fost declarat în stare de faliment. Au fost închise atât magazinele din Capitală cât și sucursalele din provincie.

Câteva sute de funcționari comerciali au rămas fără ocupație.

Pesivul casei e de 70 milioane lei.

ITALIA SPRIJINA INFLUENȚA HABSBURGILOR IN UNGARIA

ROSTUL NUMIRII PRIMATULUI SEREDY

Viena (Ceps)—Ziarul „Abend" se ocupă cu vizitele reciproce militare italo-ungare și scrie că aceste pregătiri trebue să intereseze nu numai Austria, dar și Germania.

Ziarul se ocupă apoi cu chestiunea numirii cardinalului Seredi ca primat al Ungariei. Ziarul este încredințat că această numire nu înseamnă „de cât o întărire a influenței Habsburgilor în Ungaria. La încheierea articolului ziarul scrie că prin venirea lui Seredi, episcopătul de la Esztergom devine un centru al politicei balcanice italiene.

JUVAERE CELEBRE

Coroanele lui Carol Magnul

(Continuare din pag. I-a)

Astă cruce este de un mare efect în piesă; atât numai că de atunci încoace s'a cam prea abuzat de ăst juvaer...; romanticii, în deosebi, au făcut o strașnică... consumație—aproape ca... de „ceapă în ciorbă"!? — ajungând să dea ăstui „truc" o nuanță pronunțată de ridicol, încât nu mai puteai, zău, s'auzi fără să râzi o actriță strigând: „La croix de ma mère!" Victor Hugo, în drama istorică „Angelo, tyranul din Padova", a schimbat crucea-juvaer, înlocuind-o cu un crucifix grosolan de aramă; dar și de astă dată este tot: „le crucifix de ma mère!"

Depe atunci și de accea s'a și simțit nevoia de a găsi altceva.

*

Perlele (mărgăritarele) sunt atât de frumoase, încât ai fi foarte bucuros să întâlnești în istorie multe, cari să fie celebre.. și tocmai — din nenorocire! — mai că nu sunt.

Plutarh, ne vorbește în adevăr, de perla Cleopatrei — care valora mii și mii de sexterții și pe care frumoasa regină o dizolvă în oțet, spre a putea înghiți dintr'o dușcă astă miraculoasă valoare. Însă, cum se știe azi că oțetul n'are de loc proprietatea de a disolva perlele, istorioara trebuie aruncată la „coșul" cu lucruri fabuloase.

Mai se pomenește de o perlă minunată ca mărime (și din orient), pe care Împăratul Leon III Isauricul, ar fi oferit-o califului de Cordova, Abderaman III și pe care acesta a pus s-o suspende cu un fir de aur d'asupra unui „jet d'eau", care răcorea buduoarul palatului său...

Dar ce s'a făcut ea? De va fi existat, mai există ea încă și, în acest caz, care suveran sau care miliardar o mai posedă?

x *Senatul Universitar*, în ședința de Sâmbătă seara, luând în discuție chestia plagiatului de care este învinuit d. prof. dr. Gălăsescu, a luat act de explicațiile date și a închis discuțiile în jurul acestei chestiuni.

Senatul a intervenit apoi printr'o adresă trimisă comitetului Fundației Regele Ferdinand, de a nu cumpara un local vechiu, ci să se facă o clădire nouă corespunzătoare necesităților.

Impresionante amănunte

despre asasinatul din Vaslui

Vaslui.— In seara de 18 spre 19 crt. săteanul Gh. Gălușcă fratele avocatului Gălușcă din localitate, a fost găsit în casa sa, în agonie, străpus de 3 gloanțe.

Transportat la spitalul „Drăghici" a încetat din viață. Faptele s'au petrecut în următoarele împrejurări:

Un incident cu urmări fatale. — Săteanul Gh. Gălușcă din com. Mânjești, om iute și ușor pornit spre ceartă, avea dese incidente cu consătenii săi. Acum 3 săptămâni se iscă un incident între el și săteanul Petrache Popa.

Cearta se transformă în bătae și la un moment dat Gălușcă scoțând un cuțit, rănește ușor pe celălalt care înspăimântat renunță de a se mai bate.

Răzbunarea.— In sufletul său însă mocnea un dor aprins de răzbunare și găsește momentul prielnic în seara de 18 spre 19 crt.

Impreună cu locuitorii V. Chișcă și cu un cumnat al victimei Ioan Ghica, în complicitate cu soția victimei—după cum reese din primele cercetări—pun planul în apl care.

Pe când Gălușcă stătea la gura sobei discutând cu soția sa, Chișcă vechiu prieten al lui Gălușcă intră liniștit în casă. In acelaș moment pătrund prin ușa lăsată deschisă și ceilalți 2 complici.

Inarmați cu revolvere, se reped asupra victimei descărcând câte un foc de armă asupra sa.

Gălușcă se prăbușì la pământ, străpuns de gloanțe—care după cum reese din autopsia făcută—pătrunseră în cap, gât și în coastă.

Asasinii fugiră, iar soția victimei se ascunse la niște rude ale ei. La sgomotul descărcărei armelor, au sosit vecinii și șeful postului de jandarmi, dînd primele ajutoare victimei. La primele cercetări după ce a căutat să se eschiveze, soția lui Gălușcă și-a recunoscut vina.

Complicii ei au fost arestați urmând ca toți să fie înaintați Parchetului.

Acest asasinat a produs o impresie adâncă în județul nostru.

Coresp.

Pentru o familie nenorocită

Apel la inimile caritabile

Un locotenent invalid, care a sângerat pentru patrie, zace astăzi în cea mai neagră mizerie. El este impropriu de muncă, soția îi este grav bolnavă, iar patru copii mor de foame.

Politicianii s'au folosit de eroismul cetățenilor, iar acum lasă pe invalizi muritori de foame. Marele public trebue însă să fie mai omenos.

De aceia, facem un călduros apel la inimile caritabile să trimită obolul la redacția noastră, cu inscripția: „pentru ofițer invalid".

Au subscris până acum:

„*Opinia*"	Lei 200
Al. Tinculescu	100
S. Kahane Succesori	300
I. Săvescu spiritist	300
Emil Bergher	100
Un anonim	300
Eug. Marinescu avocat	100
X.	100
Gh. Ionescu comerciant	100
A.	500
Dr. A. Răteanu	500
Personalul Direcției III Exploatare, inspecția întreținerei și tracțiunei, și contencios c. f. r. Iași	2600
Eugenia ingîner D. A. Gheorghiu Copou-Iași	100
M. E.	100

O precizare

a d-lui general Prezan

Ziarele revolver au anunțat zilele trecute—între alte „bombe"—că generalul Presan ar fi gata să intre ministru de războiu într'un guvern prezidat de d. Maniu. D. gen. Prezan, întrebat de ziarul „Lupta", a răspuns că nu face politică, fiind militar. Apoi d-sa a mai declarat:

„Eu nu mă amestec în politică. Dacă aș mai fi chemat să aduc un folos armatei, aș fi gata la aceasta, firește dacă puterile mi-ar îngădui, căci mi-aș îndeplini misiunea în mod real, și aș ține să o duc la bun sfârșit; și aceasta cere energie".

Ancheta parlamentară

contra fostului ministru Lupaș

„Curentul" anunță că la deschiderea corpurilor legiuitoare, majoritatea va adopta propunerea de anchetă parlamentară în chestia contractului de medicamente făcut sub ministeriatul d-lui I. Lupaș. O comisie va cerceta cazul ca parlamentul va decide dacă e sau nu cazul ca d-rul I. Lupaș să fie trimes în judecata Inaltei Curți de Casație.

Având în vedere scuza, știrea trebue primită cu rezerve.

INFORMAȚII

x **Din cauza serbătoarei naționale de 24 Ianuar, numărul viitor al ziarului apare Mercuri.**

x *D. dr. P. Cazacu, directorul regiunei sanitare Iași, a fost numit secretar-general al ministerului sănătății publice. D-sa și-a luat postul în primire Sâmbătă.*

Socotind cunoștințele medico-sociale, precum și experiența și puterea pe muncă de care d. dr. Cazacu a dat dovadă cu prisosință, salutăm cu deosebită mulțumire numirea d-sale în înaltul post care-i va da putința să-și desvolte marele calități, în folosul obștesc.

x Bancherul Kirmayer din Focșani care și-a descărcat un foc de revolver în piept, în împrejurările cunoscute, a încetat din viață Sâmbătă.

x *Fraude la Botoșani.*—Locotenent Const. Burzu dela aprovizionarea regimentului 8 roșiori e acuzat de fraude care s'ar urca la câteva milioane.

Se face anchetă.

x *Alegeri județene în Neamț.*—Sâmbătă au avut loc alegeri județene la Piatra Neamț.

Rezultatul: liberalii 12.986 voturi și național-țărăniștii 10.993 voturi.

Au reușit liberalii. Național-țărăniștii au luat o ciocnire din locuri.

x D. Gaston Jèze, reprezentantul Băncii Franței, a părăsit țara.

x Se anunță din Paris că d. Clinchant, fostul ministru al Franței în Romînia, va veni săptămîna viitoare la București, spre a prezenta scrisorile de rechemare.

x Mâine 24 Ianuarie ora 11 a. m. va avea loc la Cimitirul Eternitatea parastasul de 6 luni de la moartea neuitatei Maria Dr. Gavrilescu.

x Doctorul **Brener** *specialist mamoș*, boli de femei, consultă de la 2 până la 6 p. m.

x D. C. Otin a fost numit conferențiar suplinitor de „technologie mecanică, mașini și instalațiuni industriale" la facultatea de științi din Iași, pe ziua de 1 Feb.

x D. dr. N. Renescu a fost numit asistent la laboratorul de farmacologie de la facultatea de medicină din Iași.

x Savantul medic român Levaditi din Paris a fost premiat cu premiul „Cameron" pe anul 1928, pentru descoperiri în domeniul medicinii.

La București cetitorii ziarului nostru, îl găsesc zilnic la chioșcul de ziare din fața Terasei Otetelișanu (Piața Teatrului Național).

x *Notariatul din Basarabia*—Fusese vorba ca, odată cu extinderea legislației civile, să se desființeze instituția notariatului în Basarabia.

Guvernul a luat hotărîrea ca actualii notari să rămîe deocamdată în funcțiune. Mai tîrziu se va veni cu o lege specială prin care problemele de notariat vor fi trecute exclusiv în sarcina tribunalelor.

x In satul Costișa lângă Buhuși (Neamț) a încetat din viață săteanca Ruxanda Vișan în etate de 130 ani și săteanca Catinca P. Bogdan în etate de 110 ani.

x Curtea cu juri a achitat pe serva Ortanza Cazanciuc din localitate acuzată de a-și fi înăbușit copilul nou născut.

x ANIVERSAREA UNIRII.— Mâine dimineață va avea loc serbarea Aniversărei Unirei tuturor Românilor.

La orele 11 se va oficia la Mitropolie un Te-Deum de către I. P. S. S. Mitropolitul Pimen, care a sosit astăzi dimineață în localitate.

Va urma apoi parada militară.

De asemenea se vor oficia servicii religioase în toate bisericile din orașul și județul nostru.

x Astăseară la ora 6 are loc la sediul Cercului A. M. I. (Avocaților, Medicilor și Inginerilor) adunarea generală a membrilor Cercului regional A.G.I.R. pentru darea de seamă anuală, realegerea a trei membrii în Consiliul de administrație în locul a trei ieșiți la sorți, și desemnarea a doi delegați în consiliul general A.G.I.R.

Sunt rugați să participe și acei, care doresc a se înscrie în A.G.I.R.

La ora 8 jum. agapa colegială a Cercului A.M.I. în sala Enescu.

x Astăseară membrii Societății *„Propășirea Iașilor"* secția *Higienei și Salubrității Publice*, se întrunesc în ședință săptămânală la ora 5 p. m. în localul Asociației Medicilor și Naturaliștilor.

Se vor face de comunicări asupra ucaiunsurilor contestate de membrii Societății.

Se vor ceti scrisorile trimise de cetățeni, prin care se semnalează lipsuri și rele.

Se va pune în discuțiune problema gunoaelor.

x **Teatrul Național.**— Ordinea spectacolelor: Luni 23 Ianuarie, *Serata artistică dansantă* a Cercului de Gospodine Iași, începutul la ora 5 după masă. Ceai dansant, Teatru, Recitări, Concert, Dans, Bufet, Surprize, etc.

Mercuri 25 Ianuarie, *Invierea* cu Marioara Voiculescu în rolul principal.

Mercuri 1 Februarie, *Festivalul* dat de Soc. Profilaxia tuberculozei.

Vineri 3 Februarie, *Omul cu Mărțoaga*, de Ciprian, cu rolul principal fiind jucat de autor.

Mercuri 8 Februarie, *Concertul Stroescu.*

Luni 20 Februarie, *Păpușile* cu Doamna Agepsina-Macri.

Biletele la Brașcu.

x Aseară a trecut prin Iași un grup de tineri basarabeni, care pleca în Argentina.

— La Sidoli rulează astăzi o nouă reeditare a interesantului, instructivului și valorosului film „Monumentul Indian". — Conrad Veid, Bernhard Goetzke, Mia May, Lya de Putty și alte celebrități teatrale interpretează rolurile. — Acompaniază muzica proprie și jazzbandul de 20 persoane.

Tribunalul Jud. Iași secția III-a

Publicație de Vânzare

No. 413 din 18 Ianuarie 1928

Se încunoștiințează că Trib. Iași s. III-a în urma raportului D-lui Jude Sindic No. 214 | 928, a autorizat a se scoate din nou în vânzare prin licitație publică, prin mijlocirea Corpului de Portărei Iași portofoliul firmei falite S. Smilovici & O. B. Iticovici din Iași, evaluat de expert la suma de 130.373 lei.

Vânzarea și adjudecarea acestui portofoliu va avea loc în ziua de 25 Ianuarie 1928, ora 2 p. m. în camera Sindicatului falimentelor, începându-se licitația publică de la suma evaluărei, cu facultatea D-lui Jude Sindic de a o începe și dela o sumă mai mică, sub rezerva omologărei Tribunalului.

Dos. No. 12 | 927

Președinte, M. Eșianu

Portărel, I. Popovici

Tribunalul Județului Iași s. III-a

PUBLICAȚIE DE VANZARE

No. 539 din 23 Ianuarie 1928

Se încunoștiințează că Trib. Iași s. III-a, în urma raportului D-lui Jude Sindic No. 295 | 928, a autorizat a se scoate din nou în vânzare prin licitație publică și prin mijlocirea Corpului de Portărei Iași, averea falitului Lupu Grinberg din Iași str. I. C. No. 141, compusă din mărfuri de manufactură și mobilier de prăvălie evaluat de expert la suma de 379.975 lei, mobilierul casnic evaluat la suma de 35.200 lei aflat în Iași str. C. Negri 48.

Vânzarea și adjudecarea acestei averi va avea loc în ziua de 25 Ianuarie 1928, ora 3 p. m. la fața locului din Iași str. I. C. Brătianu No. 141, iar a mobilierului casnic în strada C. Negri No. 48, începându-se licitația publică de la suma evaluărei, cu facultatea D-lui Jude Sindic de a o începe și de la o sumă mai mică, sub rezerva omologărei Tribunalului.

Dosar No. 45 | 927

Președinte, M. Eșianu

Portărel, I. Popovici

România

Corpul Portăreilor Trib. Iași

PUBLICAȚIUNE No. 9

Anul 1928 luna Ianuarie

Se publică spre cunoștința generală că conform adresei Jud. Ocol II Urban Iași No. 32976 | 1927 se va vinde prin licitație publică în ziua de 13 Februarie 1928, ora 10 a. m. averea mobilă secvestrată cu procesul verbal No. 142 | 1927 de la Ioan Gheorghiu la pretenția Soc. Inlesnirea, avere compusă din: 3 vaci.

Vânzarea se va face în Iași, str. Cerchez No. 4, domiciliul debitorului pe bani gata și în asistența comisarului respectiv.

Șef Portărel, Indescifrabil

Secretar, Munteanu

THOMAS HARDY

(Continuare din pag. I-a)

este decât o părticică dintr'un tot pe care nu-l cărmuește nici o divinitate. Nu există lege morală, nici pedeapsă superioară faptelor oamenilor, victime ale ambianței.

Afară de romanele citate mai sus, Hardy a publicat „Mina Ethelberta (1876); Tambur Majorul 1879; „Viața și Moartea Primarului din Castebrigde 1884—1885; Un grup de doamne nobile 1891; Tess d'Urberville, 1891; Căutarea iubitei 1892.

Apariția lui „Jude Obscur" în 1895, înseamnă o schimbare în viața lui de scriitor.

Rezervele criticei asupra acestei opere astăzi vestită și tradusă în mai toate limbile, exasperară pe Thomas Hardy și îi inspirară, se spune hotărîrea de a renunța la roman. El avea atunci 55 ani. Trei ani mai târziu, în 1898, apărura „Wessex Poems" o culegere de versuri din tinerețe alături de cele scrise recent.

Apoi apărură: Poemele Trecutului și Prezentului (1901); cele trei părți ale unei imense drame epice din epoca napoleoniană: The Dinosts, (1903—1906—1908); „Time's langhg-stocks" 1909; „Lyrics and Reveries" 1917; „Moments of Vizion" 1917; „Late Lyrics" 1922; „Numan Shows, Fan Phantasies" 1927.

Thomas Hardy poet, nu se ridică la înălțimea lui Thomas Hardy romancier, dar această a doua înflorire a geniului său în ultimii treizeci de ani de viață, este un fenomen destul de rar în istoria literară. Hardy, crudul sceptic, omul care găsea bine să fie scriitori care să oțelească pe semenii lor contra destinului nemilos, se arată în poeme fără nici o armură.

El se simte mișcat pentru o buclă de păr regăsită, pentru amintiri din copilărie, pentru primăveri care nu vor mai veni.

*

Thomas Hardy s'a căsătorit în 1874; văduv în 1912, el se recăsătorii în 1914, când avea 74 ani, cu miss Emi y Digdole, o scriitoare, autoare de cărți pentru tinerime și care îi fusese multă vreme secretară și fu tovarășa devotată din ultimii lui ani.

Thomns Hardy a primit în 1910 ordinul Meritului, cea mai înaltă distincție engleză și, în 1912, medalia de aur a societății regale de literatură.

Universitățile din Oxford, Cambrigge, Saint Andrews și Aberdeen i-au conferit titlul de doctor „honoris causa". Anul trecut a fost candidatul susținut de engleji pentru premiul Nobel.

BIBLIOTECA UNIVERSITĂȚII -IAȘI-
6205
a Universității Loco

ANUL XXIV

3 LEI EXEMPLARUL

JOI 26 IANUARIE 1928

ABONAMENTE

Lei 1000 pe un an
„ 500 „ 6 luni
„ 300 „ 3 luni

OPINIA

ZIAR POLITIC COTIDIAN

ANUNCIURI

se primesc la toate Agențiile de Publicitate și la Administrația ziarului Iași—Str. Gh. Mârzescu 17

SALUBRITATE EUROPEANA

Consiliul Societății Națiunelor a decis, prin majoritate, o „investigație" în Ungaria

Secretariatul general al Societății Națiunelor a primit nota colectivă prin care Mica înțelegere cere Consiliului S. D. N. să aplice Ungariei dispozițiile art. 147 a Tratatului de la Trianon care prevede: „Cât timp Tratatul de la Trianon va rămâne în vigoare, Ungaria se angajează a se supune la ori ce „investigație" pe care Consiliul S. D. N., cu majoritate de voturi, va crede necesară".

Cum cele ce se reproșează Ungariei sunt lucruri foarte grave, majoritatea consiliului este sigură și se va vedea pentru prima oară, aplicându-se sistemul „investigațiilor" care era aplicat până acum numai de conferința ambasadorilor.

*

Este evident că acest eveniment nu poate surprinde pe nimeni. Scandalul trebuia să devie public. Documentele diplomatice sunt probe acablante pentru Ungaria.

Către sfârșitul lui 1925, exact la 19 Dec. 1925, Ungaria îndrăzni pentru prima oară să ceară de la Conferința Ambasadorilor încetarea controlului interaliat. Aceasta răspunse prin o notă arătând toate neîmplinirile Ungariei față de clausele dezarmării. Se aflase de altfel că în același moment când Ungaria cerea încetarea controlului interaliat, comandamentul superior al honvezilor trimitea o circulară secretă prin care dispunea ca „dosarele să se claseze în două categorii, după natura lor:

a) acele ce pot fi arătate controlului Antantei

b) acele ce nu pot fi arătate controlului Antantei.

In Noembrie 1926, conferința ambasadorilor se vede forțată a reveni din nou pe lângă guvernul ungar pentru regularea chestiilor încă necomplect aranjate (cum de ex.: abolirea serviciului obligator în armată; prepararea mobilizării generale, etc.) și numeroaselor abateri grave ca: formații militare auxiliare, promoții de ofițeri în număr superior celui admis, fabricare de material de război etc.

Dar această notă nu împiedecă pe Baronul Koranyi, ministrul Ungariei la Paris, să reînoiască pe lângă d. Briand, președintele conferinței ambasadorilor, cererea sa de încetare de control interaliat, asigurând că guvernul ungar a edictat legi, și decrete necesare pentru realizarea celor cerute de conferința ambasadorilor prin nota sa anterioară.

*

La 1o Februarie 1927 Mica Înțelegere se adresa d-lui Briand prin 3 note identice, reamintind interesul capital ce prezintă pentru ea problema controlului militar al Ungariei și cerându-i să se concerteze cu ea asupra acestei grave probleme.

La 28 Martie 1927 d. Briand răspunde micei Înțelegeri că controlul interaliat în Ungaria va înceta pe ziua de 31 Martie dar adaoga: având în vedere întârzierile aduse de Ungaria pentru a se supune dispozițiilor Tratatului de la Trianon.

Conferința Ambasadorilor va atrage toată atenția Consiliului S. D. N. când îi va comunica încetarea controlului interaliat mai ales în ce privește recrutarea.

La 16 Aug. 1927, d. Briand transmite dosarul afacerei la S. D. N. spunând textual: „Conferința Ambasadorilor crede a trebui să atragă atenția Consiliului S. D. N. asupra rezervelor exprimate de Comisia de Control în ceia ce privește aplicarea în Ungaria a legei recrutării.... va aparține Consiliului de a trage concluziile ce va crede oportune în interesul liniștirei generale".

Șase luni după transmiterea dosarului la S. D. N. Ungaria fu surprinsă în flagrant delict de violare a angajamentelor luate. Afacerea mitralierilor a făcut să deborde paharul; rabdarea prietenilor păcei a ajuns la capăt.

*

Nu se știe încă dacă Mica înțelegere va cere Consiliului S. D. N. o „investigație" generală, adecă referitoare la problema întreagă a dezarmării Ungariei sau a vă mărgini a cere o investigație în ceia ce privește afacerea mitralierelor dela Saint-Gothart. Noi credem că prima ipoteză este cea mai logică, căci ea singură răspunde nevoei de a avea o situație clară în Europa. Afacerea mitralierelor nu este de cât un epizod în chestia dezarmării ungare, un incident revelator. Atât vecinii Ungariei cât și organele competinte a S. D. N. știu exact ce se petrece în Ungaria.

In tot cazul experiența, ce S. D. N. face pentru prima oară, punând în funcțiune aparatul de investigații, nu poate fi de cât aprobată de toată lumea. Se va vedea acum dacă Ungaria va ține piept jurisdicției internaționale dela Geneva.

Regulele fixate de Consiliu S. D. N. în Decembrie 1926 sunt severe: ele nu permit Ungariei ni i găsire de pertiți pe unde să fugă, nici insolențe!

E. G. N.

VIAȚA TEATRALĂ

D-na Marioara Voiculescu (văzută de Sell) joacă în această seară, la Teatrul Național din Iași, drama „Invierea", după celebrul roman al lui Tolstoi.

ASPECTE

Meetingul de Duminică

Intrunirea partidului național-țărănist din Chișinău a fost dizolvată după metodele cari se întrebuințau pentru dizolvarea întrunirilor muncitorești altădată; oratorii au protestat și auditoriul s'a împrăștiat ca potârnichile la vestea că sosesc jandarmii.

In Basarabia se menține starea de asediu, așa că în umbra ei autoritățile trebue să execute ordinele cele mai abuzive date de guvern față de o populație în sufletul căreia frica și teroarea au lăsat urme ce nu pot fi ușor înlăturate.

Pentru Duminică, partidul național-țărănist organizează o mare întrunire în Iași; de pe acum, guvernul încearcă să găsească mijloacele pentru a o paraliza: se spune că țăranii nu vor fi lăsați să părăsească satele, căci mahalagii și mici negustori vor fi siliți să ia parte la întrunirile liberale ce vor avea loc pe cartiere.

In modul acesta, guvernul vrea să împiedice mulțimea de a participa la meetingul țărănist; dacă țăranii nu vor putea fi opriți la bariere și nici subcomisarii nu-i vor putea împiedeca pe micii negustori de a-și manifesta simpatia pentru opoziție, întrunirea va fi grandioasă și va trebui să aibă loc,

(Continuarea în pag. 4-a)

Actualități politice

Parlamentul

Astăzi se redeschide parlamentul. Se spune că opoziția va adopta obstrucția ca tactică parlamentară. In or ce caz, vom avea ședință foarte agitată.

Apel la armată

Oficiosul național-țărănesc „Dreptatea" publică apelul pe care d. Sever Bocu l-a adresat bănățenilor. Este un document deosebit de violent, în care guvernul liberal e declarat dușman al patriei și în care țărănimea e îndemnată să pătrundă cu ori ce preț la Alba-Iulia unde să proclame răsturnarea regimului. Apelul cuprinde și următorul pasaj adresat armatei:

„Armata noastră scumpă, să chibzuiască ea însăși grava situație a țării. Armata nu face politică, dar marile interese naționale o privesc. Să-și de seamă că lupta opoziției este sfîntă, inspirată din cea mai curată iubire de neam și de țară. Patria e în pericol! — acest strigăt să pătrundă nu numai în colibe, ci și în cazărmi, la urechi e conducatorilor armatei".

E vorba oare de o nouă tactică a partidului național-țărănesc: tactica propagandei în cazărmi?

Nu în America

D. Iorga desminte categoric știrea voiajului d-sale în America. După cursurile de la Sorbona, d-sa se va înapoia imediat în țară.

Prin urmare, d. Iorga va continua să combată guvernul.

X.

CONCERTE

AUDIȚIA TENORULUI **W. FINKELSTEIN**

Un concetățean și o veche cunoștință a noastră, *tenorul William Finkelstein*, a cântat Vineri seara un ciclu de lied-uri în sala *Elisabeta*.

Cum am mai avut prilejul să'l auzim și să'l apreciem pe cântărețul *Finkelstein*, ne-a surprins frapanta deosebire între cele nu de mult auzite și cele cântate la această ultimă audiție — prima într'un local public de dimensiunile sălii *Elisabeta*. Părerea noastră o păstrăm de la precedentele manifestări. E și cea mai justă.

Tenorul *Finkelstein* posedă pe lângă o deosebită inteligență muzicală — condiție principală pentru un interpret al lied-ului dar d-sa și-a însușit și o seriosă pregătire atât în arta cântului cât și în aceia a frazării cuvântului tonalizat. Programul unui concert similar impresionează desigur pe insul muzical, cu cultură muzicală, dar nu are aceiași înrâurire asupra marelui public. Acesta se inflamează când sună o trâmbiță puternică și rămâne rece, când în mod delicat este redat—cu rară exactitate și cu adâncă pătrundere sentimentul delicat și subtil dintr'un lied rafinat.

Am plecat de la concert cu gândul că într'o sală adequată muzicei de cameră cu totul altfel ar fi impresionat pe auditor cântul intelectualizat și discret, de rară precizie și pătrundere muzicală a tenorului *Finkelstein*. Cu atât mai mult cu cât găsind în dl. *Radu Constantinescu* un foarte bun secundant la *piano*, fie-care lied era redat ca un tot —în intenția autorului și nu cu înfloriturl sau licențe, ades constatate la alți cântăreți.

Cum puținele săli existente sunt particulare, deci nu ori-cui accesibile, ne rămâne doar consolarea, că un lied—sau un ciclu de lieduri, de un bun cântăreț și cu discrețiune cântate, le putem auzi ici-colo, rar de tot, în vre-o casă de amici, înțelegători pentru acest gen de muzică... Până va veni minunea ca și în Iași să existe o sală de muzică de cameră.

W.

Din toată lumea

Interzicerea doliului. — Autoritățile din orașul Leon (Mexic) au dat o ordonanță prin care se interzice purtarea hainelor de doliu.

Autoritățile în chestie spun că adevăratul doliu se poartă în inimă, nu prin semne exterioare care sunt mai mult o hipocrizie. Și dealtfel, durerea particulară a cuiva nu trebue să strice buna-dispoziția societății.

*

Dezarmare!! — In Anglia s'a suprimat purtarea lăncii la regimentele de cavalerie. Această armă demodată va mai apărea numai la părăzi.

E un pas istoric... spre dezarmare! Acum câteva mii de ani s'a suprimat praștia; apoi arcul cu săgețile. Astăzi se suprimă lancea. Peste câte-va mii de ani se vor suprima tunurile...

Prin urmare, omenirea dezarmează!!!

*

Visul rău.—La Orcet (Franța) s'a întâmplat o crimă neobișnuită. Tânăra d-nă Roment, mamă a trei copiii, a avut un vis rău într'o noapte. Se făcea că o atacă fiare sălbatice, iar dânsa se apăra, lovind cu un ciomag. In timpul visului, ea apucase un melesteu cu care a zdrobit capul bărbatului său, ce dormea lângă dânsa.

Autoritățile cercetează dacă, într'adevăr, visul rău e de vină.

*

Proces pentru un dinte.— La Reichenhall a avut loc de curând un proces original. Băiatul Wilhelm Kunst l-a dat în judecată pe dentistul său Moser, fiindcă, în loc să-i extragă o rădăcină cariată, i-a scos o măsea sănătoasă.

Medicul a fost obligat să plătească despăgubiri clientului său și, în plus, să-i refacă dantura în mod gratuit.

*

Gura păcătosului... — La Kzortkow (Galiția) a murit bătrânul Samuel Frommer care,— fără să fie mut—n'a mai rostit nici o vorbă, în ultimii 30 ani.

Odată Fromer, certându-se cu nevasta, i-a spus: „Ardă-te-ar focul!". Și întâmplarea a făcut ca a doua zi nevastă-sa să moară într'un incendiu. Indurerat de această întâmplare, Frommer a consultat pe un rabin și acesta l-a sfătuit să nu se mai folosească de gura păcătoasă.

Și astfel Frommer n'a mai vorbit, timp de 30 de ani, până la moarte...

*

O nouă specie de tutun.— In Arabia, cultivatorii de acolo au reușit să obție un nou gen de tutun. Planta seamănă mult cu ceaiul, are chiar aceiași culoare închisă și posedă o aromă delicioasă. O singură țiga ă din acest tutun parfumează întreaga odaie unde o fumezi. Țigările acestea au însă un mare cusur: sunt foarte scumpe.

DE LA CURTEA SÂRBEASCĂ

REGINA MĂRIOARA a Iugoslaviei (după o ultimă fografie.

Higiena și salubritatea Iașului

Conferința d-lui dr. N. Cădere

Continuând programul de propagandă culturală, pe care Societatea „Propășirea Iașului" și-a propus să desfășure, Dl. Dr. Cădere a expus Duminică, în sala Sidoli, cu un bogat repertoriu de fapte, problema capitală a vieței și desvoltărei orașului nostru:

„Higiena și Salubritatea Iașului".

Toată munca și strădania ce-și dă fiece om în viață este pentru a—și dobândi un strop de fericire, dar până să ajungă să-l capete și pentru a-i savura deliciile, are nevoe înainte de orice *de sănătate*. Toate bunurile vieței nu valorează nimic, dacă nu te bucuri de sănătate.

Vechile religii sunt pline de prescripțiuni higienice și de salubritate publică. Vechii Romani le-au ridicat la apogeu prin atențiunea deosebită, pe care au dat-o desvoltărei alimentărilor cu apă, canalizărilor, pavajelor, grădinilor publice. Numai evul mediu, a stins acest avânt. Apariția lucrărilor lui Pasteur a dat un nou impuls preocupărilor de higienă și salubritate socială.

Astăzi în toate țările, care trăesc sub regimul legilor sanitare aplicându-le și respectându-le cu rigurozitate, longevitatea este un fapt; iar mortalitatea infantilă așa de grozavă odinioară, e considerabil redusă prin îngrijiri nu numai *post natale* ci chiar și *prenatale*.

*

Cunoscuții higieniști Ing. Imbeaux și Dr. Macè arată că așa precum în cadrul familiei se nasc legăminte de solidaritate dictate de cerințele traiului și apărărei sănătății, tot astfel în cadrul unui oraș se nasc raporturi de solidaritate, care, dacă nu-s respectate, conviețuirea cetățenilor este primejduită. Se poate spune cu toată dreptatea că *gradul de înțelegere a acestei solidarități măsoară civilizația unui oraș și a unui popor*. Modul nostru de confortare în timpul epidemiei de febră tifoidă din vara anului trecut, stinsă cu multă osteneală de serviciul medical al orașului, ne arată halul de sălbătăcie în care ne ține egoismul strîmt și cât de puțin apreciem interesul obștesc în raport cu interesele noastre.

Viața rurală îmbracă caracterul individual pentru că este posibil ca fiecare gospodar să-și asigure sănătatea lui și a vitelor lui prin măsuri ce-i stau la îndemână. Viața orășenească, care impune o desime mare a populației, nu îngădue acest lucru. Fără concursul tuturor concetățenilor nu putem avea apa necesară, nu putem da scurgere zoaelor, nu putem îndepărta gunoaele, etc. etc.

Situația aceasta de strânsă interdependență se oglindește minunat și în legea de Unificare administrativă, unde se prevede ca prime atribuțiuni și îndatoriri pentru consiliul comunal și pentru primar, îngrijirea și asigurarea higienei și salubrității publice. S'au introdus articole, cari fixează servituți impuse proprietăților pentru respectarea higienei, salubrității și esteticei.

Prin art. 266 se cere întocmireu unui plan de sistematizare și întocmirea unui plan de activitate pe 8 ani de zile, care să asigure continuitatea lucrărilor.

*

Problemele higienei în cadrul vieței unui oraș sunt foarte numeroase: mișcarea natalității, a mortalității, a boalelor epidemice cu stabilirea cauzelor și mijloacelor de stingerea lor, mișcarea populației flotante și a celei atabile, alimentarea populației cu apă și hrană, cercetarea terenului pe care se clădește orașul, statornicirea direcțiunei și lărgimei căilor de comunicație pentru a avea aerul și lumina solară necesară, alegerea pavajului, canalizarea lor, ridicarea și distrugerea gunoaelor, stârpirea și prevenirea bolilor sociale și a tot ceia ce poate primejdui și favoriza viața individului și a colectivității. In ce măsură se aplică aceste dispozițiuni, se vede și o simțim fiecare dintre noi. E destul să deschidem ochii și să fim atenți.

Dacă alcătuirea legei Reformei Administrative constitue *un omagiu adus Științei medicale*, în ceia ce privește prioritatea pe care o dă tuturor chestiunilor privind Higiena și Salubritatea, aplicarea ei este *o permanentă sfidare*.

Art. 52 din această lege prevede ca în scopul realizărei condițiunilor higienice optime,

(Continuarea în pag. 4-a)

„OPINIA" LITERARA ȘI ARTISTICA

Invenția fericirii

Subt acest titlu, un tînăr scriitor francez Henri de Zéglier și-a publicat de curând primul său roman. Povestea e simplă: un profesor modest n'a căpătat din partea vieții decît refuzuri și dezamăgiri. Intr'o zi însă norocul îi răsare în cale pe neașteptate, subt înfățișarea unei fete cu inima și zestrea bogată. Morala fabulei se desprinde ușor: fericirea nu se caută,—ea vine cînd aproape nici nu mai speri întrînsa. Se vede bine că scriitorul nu crede în înțelepciunea lui Chamfort, care ne învață că fericirea nu există. Pentru Zéglier norocul e o fatalitate spontană, care te acostează brusc într'o bună zi, cînd nici n'o mai aștepți, și poate nici n'o mai vrei.

Dar autorul nesocotește un adevăr: în lume poți să-ți creezi singur fericirea, dacă nu ești prea rebel mediului și existenții însăși. Undeva, Gide ne spune chiar că a ști să renunți este o supremă satisfacție. Și apoi cine n'a simțit vreodată că viața poate oferi mulțumiri depline, dacă știi să le cucerești la momentul oportun?..

Nu, orce s'ar spune, în mare măsură fericirea depinde de voința noastră.

i. b.

FAPTE

Un proces interesant

Rudyard Kipling, cunoscutul scriitor englez, s'a pomenit într'o zi victima unui furt literar original. Un farmacist inventează un procedeu farmaceutic menit să dea vigoare bolnavilor intrați în convalescență. Pentru a-și face reclamă ca și pentru ingeniozitatea procedeului său de a introduce pilulele inventate, a găsit cu cale să tipărească în prospect, fără învoirea autorului, patru versuri dintr'un sonet al scriitorului. Acesta l'a dat în judecată și a cîștigat procesul.

Nu-ți este permis, a spus judecătorul, să te folosești în publicitate de o operă literară, cînd autorul nu se învoește. Farmacistul, pe lîngă o despăgubire simțitoare, a fost nevoit să-și retragă marfa din comerț și să mediteze asupra faptului că a băga mîna în buzunarul

(Continuarea în pag. 4-a)

URODONALUL

şi colicele nefritice

Guta
Reumatismul
Nisipul
Arterio-Scleroza
Gazele

URODONALUL

realizează o adevărată desinfectare urică (acidul uric, uratele şi oxalatele).

URODONALUL

pală ficatul şi articulaţiile, dizolvă acidul uric, activează nutriţiunea şi oxidează grăsimile.

Stabilimentele CHATELAIN
2 bis Rue de Valenciennes
Paris
şi în toate farmaciile.

16 Mari Premii.

Cura de desintox care nu mai are nimic rebarbativ, nimic complicat, nimic deprimant, când este asociată cu un regim vegetarian moderat care este complectat de câteva feluri de desert dulce, care se prescrie de obicei în acelaş timp cu **Sinuberase**. Doctorul va trebui să prescrie în acelaş timp o cură de **URODONAL**, cel mai bun dizolvant al acidului uric, eliminatorul tip al ureî, care va realiza o spălare definitivă a sângelui şi va activa nutriţiunea. Este complectarea tuturor curelor prin fermenţi lactici.

De vânzare numai prin farmacii şi droguerii

Reprezentant General: DROGUERIA „STANDARD", 2, str. Zorilor, Bucureşti.

SINDICATUL SPIRTULUI
SOCIETATE ANONIMA

INŞTIINŢARE

Sindicatul Spirtului aduce la cunoştinţa celor interesaţi că depozitele regionale au început să funcţioneze de la 15 Februarie 1928.

In conformitate cu legea pentru represiunea fraudelor, vânzarea şi eliberarea spirtului de consumaţie, nu se poate efectua decât numai prin aceste depozite.

Reşedinţele depozitelor regionale în Vechiul Regat sunt următoarele:

Bucureşti	Galaţi	Babadag	Roman
Călăraşi	Brăila	Iaşi	Săveni
Buzău	Tecuci	Vaslui	Dorohoi
R. de Vede	Focşani	Fălticeni	Ploeşti
Piteşti	Bârlad	Piatra Neamţ	T. Severin
Craiova	Bacău	Ştefăneşti	Botoşani
Constanţa	Tulcea	Huşi	Hârlău
Hârşova			

Depozitele regionale, vând numai spirt aromatizat şi diluat la 30°, contra numerar achitat la depozit.

Depozitele regionale nu vor putea vinde cantităţi sub 400 (patru sute) litri.

Preţurile de vânzare sunt următoarele:

400— 1000	litri	Lei	51.	pro	litru	rachiu	30°
1001 — 1500	„	„	50.50	„	„	„	30°
1501 — 2000	„	„	50.	„	„	„	30°
2001 — 5000	„	„	49.50	„	„	„	30°
5001 — 7000	„	„	49.	„	„	„	30°
7001 — 10000	„	„	48.50	„	„	„	30°
10001 — mai sus	„	„	48.	„	„	„	30°

Preţurile se înţeleg loco depozit inclusiv toate taxele actuale.

Recepţionarea calitativă şi cantitativă a rachiului va fi făcută loco depozit în vasele cumpărătorului.

Sindicatul Spirtului
SOCIETATE ANONIMA

Agapa Cercului „AMI"

Luni seara a avut loc în sala de sus a restaurantului *„Elysée"* agapa anuală a celor trei asociaţiuni—*avocaţi, medici* şi *ingineri* şi care poartă simbolicul nume: „AMI".

Au participat numeroşi membri ai cercurilor respective în frunte cu cei trei preşedinţi: domnii *Profesor Eug. Herovanu*, *Dr. Const. Mârzescu* şi Inginer *Tzântzu*.

Intr'o atmosferă de neobişnuită cordialitate şi de strânsă amiciţie s'au ţinut numeroase toasturi şi având toate — începând cu cel al preşedintelui banchetului d. Ing. *Tzântzu*, — ca notă predominantă: constatarea plăcută a prieteniei ce animă pe reprezentanţii celor trei ramuri de profesiuni intelectuale şi având cu toţii o cât mai puternică înflorire a organizaţiei.

Impresionante au fost mai ales toasturile care pe lângă exprimarea sentimentelor de amiciţie trainică, au relevat şi misiunea ce incumbă acestei organizaţiuni: aceia de a lupta şi ajuta pe toţi aceia care au ca ţintă *refacerea şi înflorirea vechiului târg al Iaşilor*.

Reuşita acestei frumoase agape, de la care toţi cei de faţă au plecat cu atâtea frumoase amintiri şi cu sufletul înviorat, se datoreşte în mare parte d-lui inginer *Haln*, căruia toată asistenţa i-a acordat laude pentru devotamentul şi chibzuinţa organizării.

In cântec şi veselie s'a petrecut până târziu, depărtându-se cei de faţă în dorinţa une curând şi voioase revederi.

Asistent

Iuk-Cik-Ciuk...?

Ultimul dans la modă Iuk-Cik-Ciuk, lansat de curând la Paris va fi prezentat la Iaşi de către negrul *Gerusy* cu partenera sa *Olimpia Fouger's* care vor fi aduşi cu mari sacrificii din Bucureşti pentru a delecta publicul nostru select, în seara

de *Sâmbătă 28 Ianuarie* în Saloanele *Cercului Militar* la mult aşteptatul *„Balul Artiştilor"*,— mascat şi nemascat.

Biletele sunt puse în vânzare la Braşcu: 120 lei de persoană (cu taxe cu tot). Două orchestre: Orchestra cea mare a Reg. 13 şi celebrul Jazz-band Fuhrman. Va fi o seară rară.

Intrunirea „Uniunii Economice"

Eri la „Uniunea Economică" a avut loc întrunirea anunţată pentru a desbate chestiunile economice de actualitate. A prezidat d. Constantin Cerkez.

S'a discutat întâi *taxa advalorem*.

Comercianţii cari au vorbit în această chestiune, au dovedit că peste taxele actuale, ce se plătesc azi, la intrarea şi eşirea mărfurilor, faţă de greutăţile ce întâmpină Comerţul şi consumatorii, ele nu se mai pot augmenta.

Acest adevăr a fost recunoscut şi de însuşi comerciantul D. P. Orenstein consilier comunal, aflat în sală, care a promis că va susţine în consiliul municipal cauza dreaptă a comercianţilor.

Adunarea a propus o delegaţie din 12 comercianţi aflaţi în sală care să se prezinte astăzi la ora 10 dimineaţa la Primărie şi să ceară în numele lor ca această nouă impunere să nu se mai facă.

Vorbitorii au mai protestat contra Camerei de Comerţ şi Industrie care a refuzat să le pună la dispoziţie sala Camerei pentru această consfătuire.

In chestia stabilizării, s'a fixat o mare întrunire pe ziua de 5 Februarie.

S'a anunţat apoi deschiderea Băncii *Uniunea Economică* şi s'a fixat data începerii operaţiunilor pe ziua de 1 Februar a. c.

Vorbitorii şi-au exprimat nădejdea că această Bancă va însemna o eră nouă în dezvoltarea comerţului şi Industriei eşene, salvând comerţul de plaga grozavă a dobânzilor actuale.

S'a anunţat că Banca Uniunea Economică va acorda credit tuturor societarilor săi contra efecte bancabile cu dobândă de 15 la sută pe an, deasemenea s'a stabilit să acorde o dobândă de 8 la sută depunătorilor de bani la vedere şi de 9 la sută depunătorilor de bani cu termen fix.

Astă-seară
la TEATRUL NAŢIONAL
INVIEREA
cu D-na
Marioara Voiculescu

Sărbătorirea Uniri.

la Şcoala normală „Vasile Lupu"

Serbarea a avut loc la ora 4 d. a., în prezenţa elevilor, a corpului profesoral şi a unui numeros public din Copou.

Conferinţa festivă a fost ţinută de dl. prof. S. Diamandi, care a făcut istoricul unirii, arătând meritele oamenilor politici cari au conlucrat la ea.

Au urmat coruri şi fanfară.

Serbarea s'a încheiat printr'o măreaţă horă, jucată de întreaga asistenţă.

REP.

Un nou gen de excrocherii

Pe zi ce trece, pungaşii inventează alte noi trucuri de înşelare a publicului.

Iată un nou sistem. Se ştie că din cauza lipsei de mărunţiş, comercianţii rămâneau datori clienţilor cu câte 10 şi 15 lei. Sâmbătă după amează, un pungaş—bine îmbrăcat, a colindat toate prăvăliile din str. I. C. Brătianu, cerînd să i se restitue resturile ce i-au rămas datori comercianţii.

Un comerciant, care ştia prea bine că nu rămăsese nimănui dator, s'a pus în urmărirea individului şi a observat că intră şi în alte magazine. Dându-şi seama că are face cu'un excroc, l'a predat poliţiei.

Convocare

Membri grupării ţărăniste cu sediul str. Sf. Andrei No. 2 Iaşi, sânt rugaţi a se aduná Joi 26 Ianuarie 1928 oarele 7 seara spre a se consfătui şi hotărî asupra lucrării de viitor a grupării.

Comitetul de conducere.

INFORMAŢII

x D. dr. Angelescu, ministrul instrucţiunii publice, a înştiinţat universitatea locală că i-a pus la dispoziţie suma de 1,250.000 lei, pentru înzestrarea laboratoarelor şi institutelor cu materialul didactic necesar.

x D-nii Roban şi Zosin, excluşi din organizaţia ţărănistă de sub preşedinţia d-lui dr. Lupu, au cerut înscrierea în organizaţia locală iorghistă.

x *Sărbătorirea d-lui Aurel Ghiţescu.*— După cum am mai anunţat, la sfârşitul acestei luni, artistul Aurel Ghiţescu, care, timp de 17 ani şi-a pus sufletul în slujba scenei ieşene, trece la Teatrul Naţional din Bucureşti.

Cu acest prilej, atât direcţiunea teatrului, cât şi actorii — camarazi, ţin să-l sărbătorească. Şi astfel, Vineri 27 Ianuarie cor. d. Aurel Ghiţescu, va juca alături de toţi actorii scenei locale, marele său succes: *„Crimă şi Pedeapsă"*. Dar de data aceasta într'o înscenare specială, cu muzică de scenă şi în costumele epocii.

Pentru acest spectacol unic, biletele se găsesc la „Braşcu", preţurile locurilor fiind cele obişnuite.

x Se aduce la cunoştinţa tuturor membrilor care compun adunarea generală a comitetului şcolar al *Şcoalei Normale „Mihail Sturdza"* că Duminică 29 Ianuarie ora 11 dim. va avea loc în cancelaria şcoalei adunarea generală ordinară, potrivit art. 162 din regulamentul legii comitetelor şcolare.

In caz când membrii nu se vor întruni în număr legal adunarea va avea loc Duminică 5 Februarie la aceiaş oră.

x Răufăcători au furat o însemnată sumă de bani precum şi mai multe obiecte, dela cărciumarul M. Serafim din com. Bucium-Iaşi.

x Au fost arestaţi flăcăii M Şoldan şi V. Munteanu, autorii atacului săvârşit zilele trecute, asupra căruţei poştale care face cursa Bivolari-Şoldana.

Arestaţii au fost înaintaţi parchetului, astăzi la prânz.

x Alaltăeri a avut loc logodna d-lui s. comisar N. Zaharia cu d-ra Ştefania Schweitzer.

x Duminică 22 Ianuarie au avut loc alegerile comitetale la Asoc. Gen. a Stud. Evrei din localitate. Au votat aproape 300 studenţi şi a fost reales în unanimitate ca preşedinte d-nul Dae Lazăr.

x A apărut buletinul Camerei de Comerţ pe luna Decembrie, cu articole semnate de d-nii I. V. Radu, Ilie Mendelsohn, Maurice Brauchfeld, prof. C. G. Demetrescu, avocat Basile Lupu şi cu interesante informaţii economice.

Publicaţie

Se aduce la cunoştinţa generală că în ziua de Mercuri 1 Februarie a. c. orele 11 a. m. se va ţine licitaţie la Economatul C. F. R. gara Iaşi pentru aprovizionarea a 1300 (una mie trei sute) metri cubi nisip de carieră (râu) necesar locomotivelor din Depourile Inspecţiunilor IX Iaţi, XI Galaţi şi XII Bacău.

Predarea la Depourile Iaşi, Galaţi şi Başău în vagoane unde se va face recepţia cantitativă şi calitativă, în modul următor: jumătate în termen de 15 zile de la primirea comandei, restul după alte 15 zile.

Pentru condiţiunile de calitate ofertanţii se vor adresa Economatului C. F. R. gara Iaşi între orele 8—13 şi 16—18 în ori-ce zi de lucru unde pot lua orice alte informaţiuni precum şi tablou formular pe care se va face negreşit oferta. nefiind permis pe alt ceva,

Licitaţia se va ţine în conformitate cu dispoziţiunile Art. 72—83 din legea Comptabilităţei general a Statului.

N. 962 | 114 E.

Economat C.F.R. Gara-Iaşi

R. M. S.
PUBLICAŢIUNE No. 360 | 928

Manufactura de tutun Chişinău ţine licitaţie publică în ziua de 6 Februurie a. c. ora 11 dimineaţă pentru aprovizionarea cu 500 m³ cherestea de brad.

Informaţiunl se pot lua dela Direcţia Manufacturii în orele de lucru.

Supra oferte nu se primesc.

DIRECŢIUNEA

PIERDUT certificatul de invaliditate eliberat de Spitalul Militar al Corpului 6 Armată din Cluj. — Il declar nul şi fără valoare în mâinile oricui s'ar găsi,

BERCU BERCOVICI
Contig. 1926.
Iaşi, Mahalaua Armenimei 25

DE INCHIRIAT două odăi libere de pe acum, în str. Pădurei No. 4, cu anul sau cu luna, preţ avantajos. — A se adresa d-lui Leon Bercovici str. Ştefan cel Mare 11.

CAUT GUVERNANTA cunoscând limba franceză, germană, la fetiţă de 10 ani. — Adresa la ziar sub S.

România
Corpul Portăreilor Trib. Iaşi
PUBLICAŢIUNE No. 15

Anul 1928, luna Ianuarie 19 zile

Se publică spre cunoştinţa generală că conform adresei Jud. Ocol I Urban Iaşi No. 935 | 1928 se va vinde prin licitaţie publică în ziua de 7 (şapte) Februarie 1928 ora 14, averea mobilă sechestrată cu procesul verbal No. 967 | 927 de la D-l Vasile Roban avocat din Iaşi str. Sft. Andrei No. 2, în pretenţia Băncei Iaşilor din Iaşi, averea consistând din diferite mobile, covoare, lămpi, oglinzi, un ceas pendul şi altele.

Vânzarea se va face pe bani gata la domiciliul debitorului str. Sft. Andrei No. 2 Iaşi, în asistenţa D-lui comisar respectiv.

Portărel, Indescifrabil

DE INCHIRIAT un loc viran, bun pentru depozit de cherestea, sau lemne, în şoseaua Moara de Foc No. 36. A se adresa acolo, d-lui Gh. Teiu.

AGENT începător fără cunoştinţă în branşa asigurărilor poate câştiga zilnic Lei 500. Informaţiuni la Asigurarea Românească strada Lăpuşneanu 40.

„CENTRALA MOLDOVEI"
Societate Anonimă Română de asigurări Generale Iaşi, anunţă Onor public şi pe asiguraţii săi, că în ziua de 5 Februarie a. c. va începe amortizarea, poliţelor de asigurare prin trageri lunare.

2-3 milioane posed pentru plasamente ipotecare, de preferinţe urbane. A se adresa la d. avocat C. Diamant str. Şcoalei de Arte, între orele 8-10 a. m, şi 6-8 p. m., în fiecare zi.

RECOMPENSA 500 lei, celui ce va aduce sau va denunţa persoana care a furat un câine rasă „Dog" (mops) culoare galben închis. A se adresa strada Carol 23, Alexandru Ghyka.

DE VANZARE loc, 8 jum. hectare, cu pădure bătrână, fânaţi şi arătură. în com. Bucium lângă via fostă a Epitropiei, şoseaua Trei Sarmale, proprietar Columb, str. Paladi No. 5.

ULTIMA ORA

Alba Iulia

Bucureşti 25.—Sfatul parlamentar al partidului naţional-ţărăneso, întrunit azi dimineaţă, a hotărât campania de răsturnare prin şase mari întruniri publice, ţinute în ordinea următoare: Iaşi, Făgăraş, Craiova, Cluj, Bucureşti, iar cea din urmă la Alba-Iulia, în ziua de 4 Mart.

Armata clandestină a Germaniei

Moscova 25. — La conferinţa regională a societăţii „Aviochim" care a avut loc la Leningrad, specialistul militar Ugarov a declarat că deşi Germania nu poate avea conform tratatelor decât o armată de 100 000 de oameni, ea posedă armată clandestină din voluntari rasişti în număr de trei milioane jumătate, plus 125.000 de ofiţeri.

Pregătirile militare sovietice

Moscova 25.—In conferidţa militară din Leninrad, specialistul Ungaror a declarat că societatea militară Aviochim are înrolaţi 3 milioane de membri şi peste 36.000 cercuri militare.

Guvernul sovietelor are intenţia să sporească forţa Ariochimului până la 10 milioane de soldaţi şi să obţie adeziunea păturilor ţănăneşti.

Serbarea Unirei la Iaşi

Solemnitatea de la Mitropolie

Iaşul a sărbătorit eri printr'o solemnitate deosebită, unirea tuturor Românilor.

Oraşul era frumos pavoazat; şi o mulţime de cetăţeni s'au adunat de dimineaţă la Mitropolie.

Te-Deumul

La orele 11 s'a oficiat în Catedrala Mitropolitană, un Te-Deum, de către I. P. S. S. Mitropolitul Pimen înconjurat de un sobor de preoţi.

Au asistat la această solemnitate d-nii : gen. Zadic comandantul corpului IV Armată, prof. G. Brătianu deputat, M. Borcea şi Justin Adace ajutori de primari, col. Macri, comandantul pieţei, col. Ionescu, comandantul reg. 13 inf., dr. Vasiliu directorul regiunei sanitare, căpitan A. Alexandrescu comandantul companiei de jandarmi rurali, ofiţerii garnizoanei locale precum şi o mulţime de credincioşi.

După oficiarea serviciului religios Inaltul Prelat a rostit o înălţătoare predică, după care a urat sănătate şi viaţă lungă M. S. Regelui Mihai, manifestând şi pentru Regenţă şi familia regală.

Intreaga asistenţă a venit apoi în curtea Mitropoliei unde d. gen. *Zadic* a vorbit trupelor d spre însemnătatea zilei.

După ce a făcut un scurt istoric asupra Unirei, d-sa a manifestat pentru Rege, regenţă ş familia regală.

Muzica a cântat Imnul regal.

Defilarea

A urmat defilarea trupelor în faţa d-lui general Zadic; după care publicul s'a retras.

*

In Piaţa Unirei a vorbit d. I. Gherasim, preşedintele soc. veteranilor de războiu.

La orele 12 jum. solemnitatea era sfârşită.

REP.

x La cercul Militar din localitate are loc astă seară, la ora 5, festivalul pentru comemorarea Regelui Ferdinand I.

In jurul fraudelor dela Reg. 8 roşiori

Lt. Bârzu transportat la Iaşi

Botoşani 25. — Am relatat la timp fraudele comise de locot. Bârzu la regimentul 8 roşiori.

Ordonându-se cercetări s'au constatat neregulă manifeste şi ofiţerul a fost desărcinat de serviciul aprovizionării. La predarea magaziilor de alimente el a refuzat să subscrie foile de imputaţie. Atunci d. lt. colonel Raneti, comandantul regimentului, a dispus arestarea ofiţerului şi a înştiinţat corpul 4 şi divizia II-a cavalerie.

A sosit din Iaşi d. comisar regal maior Rudeanu care a descoperit că lt. Bârzu fura pur şi simplu la cântar. Aşa a reuşit să realizeze sume importante de bani pe care le plasa în imobile şi în diverse întreprinderi.

La percheziţia domiciliară s'au găsit importante cantităţi de alimente, precum şi suma de 150.000 lei numerar ascunsă în sobă şi poliţi în valoare de sute mii lei.

*

D. lt. colonel Raneti, comandantul regimentului, ne-a declarat:

— „Fraudele se rezumă de fapt la meschine găinării de tarabă. Ele nu prejudiciază nici budgetul nici prestigiul regimentului. A lucrat cu unii furnizori într'un chip care nu putea fi îndată constatat. Atunci cînd lucrurile s'au observat, am dispus arestarea lui şi am sesizat corpul 4".

*

Furnizorul Şmil Tristen care fusese reţinut pentru cercetări, a fost pus în libertate, deoarece nu s'a putut dovedi amestecul său direct.

Locot. Bîrzu a fost transportat astă noapte la închisoarea Frumoasa din Iaşi. ZAVA

T. Titulescu la Roma

Roma.— D. Titulescu a sosit ieri la Roma. D-sa a fost vizitat la hotel de ministrul Grandi; apoi d. Titulescu a făcut o scurtă vizită d-lui Mussolini.

Astăzi va avea loc întrevederea mai lungă Mussolini-Tiiulescu. Apoi ministrul român va pleca la Paris şi Berlin.

D. Titulessu a declarat ziarului „Corriere dela Sera" că va avea cu şeful guvernului italian o convorbire deschisă şi loială. Romînia doreşte pacea şi menţinerea statutului — quo în baza tratatelor, în acord cu marii aliaţi şi cu mica Antanta.

Problema Basarabiei este în definitiv închisă şi raporturile cu Rusia s'ar fi reluat dacă ar fi vroit Sovietele. Dealtfel Romînia a oferit tuturor vecinilor încheierea unor pacte de neagresiune.

Enrico Coradini a sosit în Capitală

Bucureşti 25.— Cu simplonul de ieri a sosit în capitală dramaturgul şi senatorul italian Enrico Corradini, primit în gară de marchizul Durazo, ministrul Italian, numeroşi literaţi şi intelectuali.

Aseară a avut loc o recepţie la legaţia italiană. In astă seară d. Corradini va asista la teatrul naţional, la premiera piesei sale „Iuliu Caesar".

Bancnote false

Cluj 25.— Casierul băncii naţionale a descoperit mai multe bancnote de 100 lei falsificate în mod ingenios. Poliţia cercetează.

1 milion cîştig

Bucureşti 25.— La loteria sinistraţilor ieri a cîştigat un milion lei numărul 545708.

Fruntaşii opoziţiei s'au înapoiat

Bucureşti 25. — Astăzi dimineaţă au sosit în Capitală fruntaşii naţional-ţărănişti d-nii Virgil Madgearu şi Mihai Popovici. Partizanii politici le-au făcut o călduroasă manifestaţie în gară.

Consiliul superior diplomatic

Bucureşti 25.— Inalta regenţă a semnat decretele de numire a membrilor consiliului superior diplomatic.

Şef al consiliului a fost numit d. Al. Em. Lahovari, fost ministru la Roma, iar membrii deocamdată d-nii Pîcleanu, fost ministru la Oslo şi Nanu, fost ministru la Berlin.

Redeschiderea parlamentului

Bucureşti 25— Astăzi la ora 3 se reiau şedinţele Camerei şi Senatului. Probabil că înainte de şedinţă va avea loc consfătuirea majorităţilor.

Afacerea înarmărilor ungureşti

Bucureşti 25— D. Duca, ad-interim la externe, a avut ieri o lungă intrevedere cu d. Ciolac Antici, ministrul Jugoslaviei.

S'a examinat chestiunea înarmărilor ungureşti şi modalitatea de a se interveni la consiliul ligii naţiunilor în sesiunea care incepe la 5 Mart.

La Bucureşti cetitorii ziarului nostru, îl găsesc zilnic la chioşcul de ziare din faţa Terasei Otetelişanu (Piaţa Teatrului Naţional).

COMPLICAREA AFACERII STUPEFIANTELOR

ARESTAREA UNUI OFIŢER

Bucureşti 25 —In legătură cu afacerea stupefiantelor, o interesantă arestare a fost făcută la farmacia spitalului militar Regina Elisabeta.

Ieri s'a prezentat la farmacie locotenentul Popescu din marină, de unde fusese îndepărtat pentru fapte infamante.

El a prezentat o reţetă a unui medic locotenent-colonel, în care se ordonanţaseră câteva grame de morfină. Farmacistului i s'a părut lucrul suspect şi a înştiinţat siguranţa. După puţin timp un comisar de siguranţă a acestat pe locot. Popescu.

Incepându-se cercetări s'a stabilit că locot. Popescu frecventa cercurile bune ale cavalerilor „Papagalul alb". El avea asupra lui reţete cu antetul a numeroşi medici din capitală, precum şi cărţi de vizită şi scrisori de ale ofiţerilor generali care îl recomandau pe Popescu şi cereau subt diferite pretexte să i se elibereze stupefiante.

Lt. Popescu a recunoscut că toate reţetele şi scrisorile sânt falşificate. El a fost predat parchetului care a emis ieri mai multe citaţii.

Astăzi
Mercuri 25 Ianuarie
orele 9 seara precis
—
SALA SIDOLI

MARELE FESTIVAL
„MACABY"

Atragem atenţiunea publicului asupra faptului că festivalul va începe **precis** la ora indicată

S'a refuzat dizolvarea delegaţiei permanente a jud. Botoşani

Botoşani 25.—Ieri a avut loc şedinţa extraordinară a Consiliului judeţean subt preşedinţia profesorului Olinescu, cu scopul de a se dizolva delegaţia permanentă judeţeană, acuzată de ilegalităţi.

După lungi discuţii, consiliul a constatat că delagaţia n'are nicio vină şi nu este nici un motiv de dizolvare.

INFORMAŢII

x Azi are loc vânzarea portofoliului Băncii Generale.

Pe lângă portofoliu, se vinde şi un autotractor aflat la unul din foştii conducători ai Băncii, precum şi o parte din averea mobilă.

x Ziua de 24 Ianuar s'a serbat cu un fast deosebit la şcoala primară „Carmen Sylva" de sub conducerea doamnei Veturia Botez. Un discurs ocazional cu mult miez istoric, poezii, jocuri, tablouri alegorice, toate spuse şi executate admirabil, de micuţele eleve ale şcoalei.

Publicul asistent a aplaudat şi a plecat mulţumind directoarei şi selectului corp profesoral.

x *Furturi.* — D-na Ioana Lupaşcu din Mah. Lipovană 12 a reclamat poliţiei că un necunoscut a intrat în casa ei, între orele 1 şi 2, prin ruperea lacatelor şi i-a furat stofe, pânză, albituri etc.

— Un individ în haine negre, a pătruns în casa d-nei Profira Beshadac din str. Crucei 12, furându-i un ceas de masă şi 5000 lei.

— Prin ruperea belciugelor locuinţei d-lui David Vartman din str. Sf. Sava 10, s'au furat numeroase obiecte casnice.

x A fost condus la poliţie elevul de liceu N. Ageriu acuzat de a fi furat 3 sticle de rachiu de la circiumarul Mendel Grünberg din Păcurari.

x Eri a fost în localitate d' inspector general de siguranţă Bogdan din Bucureş i.

D—sa a avut o lungă întrevedere cu şefii autorităţilor locale.

x Următoarele numiri s'au mai făcut la facultatea de teologie din Chişinău; Pr. Popescu-Moşoaia, ca profesor agregat la catedra de Catihetică şi Liturgică, şi d. Popescu-Prahova, ca profesor agregat la catedra de drept bisericesc.

x Primim plângeri că la Regiunea III silvică Iaşi un funcţionar se poartă necuviincios cu publicul evreesc.

Atragem atenţia celor în drept.

x Au fost duşi la Poliţie pentru scandal pe stradă indivizii Costin Vasile şi Lazăr David ambii din calea Galatei, Anton Dumitru din str. Iancu Bacalu şi Const. Casleru din str. Morilor 4.

Ei s'au opus la arestare, trăgând câteva focuri de armă. Fiind cercetaţi la poliţie, s'a găsit asupra unuia din ei, un revolver cal. 7.

Toţi au fost reţinuţi pentru cercetări.

x Invăţătorul Mihai Filimon din Dorobanţ-Aroneanu, lovind în tramvaiul de Sărărie, pe evreul Lipa Peretz din Str. Costache Negri, a fost dus la poliţie pentru cercetări.

x *Razie.* — Astăzi, la ora 12, comisarii însoţiţi de agenţi şi jandarmi au făcut o razie pe la toate cârciumile din oraş, operând 200 arestări.

x O delegaţie a „Uniunii Economice" în frunte cu d. Cerkez, s'a prezintat azi la primărie, protestând contra urcării taxei ad-valorem.

Astă-seară
la TEATRUL NAŢIONAL
INVIEREA
cu D-na
Marioara Voiculescu

Familia Căpitan N. Amira exprimă pe această cale, cele mai vii mulţumiri şi sentimente de profundă recunoştinţă, elevelor cl. IV a liceului „Oltea Doamna" pentru felul cum au înţeles să ia parte la durerea pricinuită prin moartea scumpei şi mult regretatei lor

SOFIA S. AMIRA

organizând oficierea unui serviciu religios şi a unui pelerinaj la mormântul fostei lor colege, în ziua de 22 Ianuarie a. c.

Mâne Joi 26 Ianuarie ora 11 şi jum. a. m. va avea loc la biserica Talpalari *parastasul de un an* dela moartea regretatului nostru tată

IOAN N. MOTĂŞ

Rugăm rudele şi prietenii să ia parte la această pioasă ceremonie.

Restaurantul şi Berăria „Excelsior"
PIAŢA UNIREI No. 6

Aduce la cunoştinţa Onor. Public consumator că cu începere de Joi 26 Ianuarie a. c. va concerta în fiecare seară de la ora 7 până la ora 3 noaptea o **Orchestră Clasică şi Naţională** cum nu este alta în Iaşi, compusă din 6 persoane *precum şi un tenor* ce va delecta publicul cu ariile cele mai moderne.

Duminică şi Sărbătorile matineu dela ora 5 p. m.

Preţurile mai reduse ca în altă parte.

S'au pus în consumaţie vinurile cele mai bune.

STĂNICA COJOCARU

CURA *cea mai raţională de unt de peşte*

Aprobat de Consiliul Sanitar superior şi premiat

pentru copii şi adulţi e numai aceea cu

Unt de peşte Iodoferat simplu WERNER
Tonic, depurativ, nutritiv, recomandat contra anemiei, scrofulozei, reumatism, etc.

Unt de peşte Iodoferat cu fosfor WERNER
special contra rachitismului, limfatismului şi reconfortant pentru copii şi adulţi slăbiţi de munca intelectuală

Unt de peşte Iodoferat cu mercur WERNER
Tonic depurativ şi curativ p. reconvalescenţi sifilitici

Depozit principal:
Farmacia CONST. I. WERNER, Iaşi

ORA 3

Consiliul de Miniştri

DE ASTĂZI DIMINEAŢA

Bucureşti 25.—Astăzi la ora 11 s'a întrunit consiliul de miniştri împreună cu preşedinţia corpurilor legiuitoare.

S'a examinat situaţia politică creată în urma campaniei de răsturnare anunţată de partidul naţional-ţărăneso. S'au luat hotărâri pentru a se preîntâmpina atacurile opoziţiei.

*

S'a discutat apoi chestia stupefiantelor, examinându-se proectul ministrului sănătăţii, în care se prevăd pedepse grele contra traficanţilor acestor otrăvuri.

*

S'a hotărât ca Sâmbătă să se alcătuească un tren special spre Curtea de Argeş, cu prilejul parastasului în memoria regelui Ferdinand.

In vederea acestui parastas prinţesa-mamă Elena soseşte mâne dimineaţă în Capitală, iar regina Maria şi prinţesa Ileana soseşc Vineri la prânz.

*

D. Vintilă Brătianu a anunţat demisia d-lui Agripa Popescu din direcţia R. M. S. A fost numit în loc d. Malcoci.

*

D. Nistor a vorbit despre criza de locuinţe în general şi criza de la Cernăuţi în special. Chestiunea se va studia ulterior.

*

S'a hotărât ca la Cameră să se ia în discuţie legea organizării ministernlui de finanţe şi legea unificării actelor de stare civilă; iar la senat, legea organizării judecătoreşti şi legea cultelor.

ECOURI

— **HAKOAH**. — In vederea concertului pe care asociaţia îl pregăteşte, membrii orchestrei sunt rugaţi a lua neapărat parte la repetiţia care are loc Joi 26 Ianuarie ora 9 seara în localul Asociaţiei.

— Asociaţia „*MACABY*" invită publicul ieşan la **festivalul** ce are loc **astăzi** *Mercuri 25 Ianuarie orele 9 seara* în **Sala Sidoli**.

Atragem atenţiunea publicului asupra faptului că începutul are loc precis la ora indicată.

— Consultaţiuni gratuite de boli de ochi zilnic 10—12 la dispensarul din str. G. Enescu (Vovidenie), date de d. dr. V. Cerkez.

— S'a deschis la **Bacău** Bulevardul Carol No. 4 (Telefon 1-11) *Sanatoriu pentru boli de chirurgie generală, boli chirurgicale de femei şi naşteri* sub conducerea *Doctorului L. Vadasz* fost asistent la Chirurgie şi la Maternitatea din Paris. Specialist şi operator în boli chirurgicale, de femei şi naşteri.

ȘTIRI DIN ȚARĂ ȘI STRĂINĂTATE

Higiena şi salubritatea Iaşului

(Continuare din pag. I-a)

consiliul comunal poate înfiinţa comitete de cetăţeni, care să-l ajute în străduinţele lui. Societatea „Propăşirea Iaşilor" în fiinţă de la 1912, a fost creiată în acest scop şi ea pune la îndemâna consiliului comunal studii, fapte şi observaţiuni fără ca vreunul dintre membrii ei să aibă pretenţia să fie plătit sau cinstit pentru aceasta. Este o contribuţiune cetăţenească cu care se simt datori pentru cinstea de a trăi într'un oraş ca acesta, *de isvor al culturei româneşti.*

*

Dacă politica îşi are partea ei de vină în starea de decădere a oraşului Iaşi, cetăţenii au pe a lor cu mult mai mare pentrucă nu ştiu să cruţe ceia ce constitue un bun de folos obştesc şi nu ştiu în ce măsură satisfacerea intereselor lor individuale dăunează sănătăţei publice.

Cişmele stricate, conducte sparte anume pentru a se creia băltoace pentru porci şi raţe sau pentru a-şi uda grădinile de zarzavat. Pe cetăţeanul inconştient sau înrăit de suferinţe, nu-l interesează dacă apa aceasta ruinează temelia casei vecinului, dacă distruge fundaţia pavajului, şi dacă aduce malaria în cartierul lui.

Cu lipsa aceasta de înţelegere a rostului măsurilor de higienă, este ca şi cu analfabetismul dela ţară. *Sunt vinovaţi ţăranii că nu-şi dau copiii la şcoală, ori acei chemaţi a le arăta rostul şi foloasele învăţăturei?*

Dacă oamenilor politici nu le stă în putinţă să spună cetăţenilor adevărul, pentrucă altfel nu s'ar mai alege să conducă interese obştesti, Societăţei noastre îi incumbă datoria de a le arăta *întreg adevărul, chiar când ar fi să-i doară.*

Un exemplu, printre multe altele. In timpul vacanţei de Crăciun Baia Comunală a fost foarte puţin frecventată şi atunci doar oamenii dispuneau de răgaz. La deschiderea şcolilor primare şi secundare s'au găsit sumedenie de copii la examenul medical plini de necurăţenie şi de păduchi—de unde cazuri de tifos exantematic. E dureros că dispreţul pentru curăţ nie a atins şi pe elevii şi elevele din clasele superioare de liceu.

Dacă Lăpuşneanu Vodă ar da astăzi o raită pe strada care-i poarta numele, desigur că n'ar cunoaşte-o, dar pe la Moara de Vânt, pe Ciurchi s'ar simţi ca pe vremea lui: acelaş sistem de closete.

Dacă oraşul nostru ar economisi apa şi ar folosi-o raţional străzile ar fi curate şi canalele spalate; s'ar economisi măturatul pe străzile canalizate şi s'ar mătura şi mahalalele.

Oraşul, pe care bătrânii ni l'au lăsat frumos aşezat şi frumos expus, în loc să-l înălţăm către soare, l'am vârât în mocirlele Bahluiului, pe locurile virane, în loc să se construiască, s'au creiat depozite de gunoae.

*

Lipsa de înţelegere a rostului grădinilor publice a condus pe edili la totala distrugere a grădinilor din centrul oraşului: de la Râpa Galbenă, de la Cişmeaua Păcurari (grădina Gheorghian), de la Biserica Banu, pentru a ridica pe ele clădiri, ca şi cum n'ar fi fost indicate tocmai locurile virane pentru aceasta, spre a goni şi murdăria. Palatul Muncei, în loc să se fi ridicat în cartierul muncitorilor, spre a le fi *lor* la îndemână, nu funcţionarilor, şi spre a da prestigiu, curăţenie şi estetică cartierului lor, s'a construit pe ultimul petec rămas din fosta grădină a Primăriei, spre a se însufleţi din aspiraţiile lăcaşului de cultură deslături.

Gunoaele oraşului, în loc să fie îndepărtate şi folosite în scopuri agricole şi industriale ca în oraşele civilizate, umplu curţile, străzile şi locurile virane. Zadarnic ştiinţa ne pune la îndemână mijloacele sale, noi nu ştim a le folosi.

*

Rare oraşe se bucură de mai fericită aşezare şi expunere către soare, dar ce folos, dacă străzile noastre sunt tot murdare şi casele tot nesănătoase! Ştiinţa sfinţeşte locul şi nesocotirea ei are urmări nefaste. Ea ne învaţă că microbii pot fi ucişi într'o sumedenie de chipuri cu otrăvuri anume, prin căldură mare, prin frig, dar unul din mijloacele cele mai la îndemână este să le favorizezi desvoltarea nesăbuită, pentrucă atunci se ucid reciproc prin toxinele, prin deşeurile organice, rezultate din funcţiunile vitale.

Exact în aceleaşi condiţiuni pot muri locuitorii unui oraş, în mijlocul deşeurilor lor organice, pe care nu-s în stare să le îndepărteze.

Politica demagogică, care sub pretextul democratismului a prilejuit extinderea oraşului în băltoacele Bahluiului, va însemna pentru multă vreme o permanentă primejdie pentru salubritatea laşului.

Democratismul politicianilor de eri şi de azi nu a dat sărăcimei decât condiţiunile cele mai prielnice de a se topi de boli şi de mizerie, ameninţând şi sănătatea tuturor celorlalţi cetăţeni.

Lipsa de respect pentru cuvântul Ştiinţei, politica hatârului şi lipsa de perseverenţă, sunt cauzele esenţiale ale stărei nenorocite în care se află higiena şi salubritatea laşului.

Iaşul are în sânul lui pe unul dintre marii higienişti ai lumei, al cărui cuvânt se face ascultat în consiliile internaţionale.

Au ştiut edilii lui să-i folosească sfatul, munca şi dragostea pentru acest oraş?

Massele populare, a căror bună stare higienică trebue câştigată cu orice sacrificii, pentru că de aceasta depinde starea înfloritoare a unui oraş, trebuesc luminate; iar inerţia lor înfrântă şi aceasta e datoria noastră a tuturor cetăţenilor conştienţi.

ASPECTE

Meetingul de Duminică

(Continuarea din pag. I-a)

pentrucă la Iaşi nu există stare de asediu ş o întrunire nu poate fi dizolvată.

Sarcina sucoesului ei însă o au cetăţenii, ei trebue să fie curajoşi, nu trebue să se intimideze, nu trebue să se sperie de nimic. Agenţii poliţieneşti n'au căderea de a ne opri să mergem în zi de sărbătoare unde voim şi dacă vor deveni agresori, să le aducem noi aminte că ei cei dintâi au datoria să respecte legea.

La Iaşi nu se poate întâmpla ceeace reuşeşte în Basarabia; nouă nu ne este frică, noi avem conştiinţa drepturilor noastre, dar trebue să o manifestăm.

Numărul cât mai mare de participanţi la meetingul de Duminică nu va fi un succes numai al partidului naţional-ţărănist; va fi o izbândă a cetăţenilor în primul rând, pentru că ei vor fi dovedit guvernului silniciei liberale că ştiu să i se împotrivească demni şi curajoşi.

Aşteptăm cu încredere această experienţă a curajului civic. *G. Spina*

Vorbe de război

între Statele-Unite şi Anglia

Amiralul Plynket, comandantul marilor şantiere navale de lângă New-York, a ţinut Duminică un discurs senzaţional.

Amiralul a declarat că Statele-Unite se găsesc astăzi mai aproape ca niciodată în istorie, de un război cu Anglia.

Ceilalţi oratori au cerut în legătură cu declaraţiile d-lui Plynkett, stricta executare a marelui program naval elaborat de preşedintele Coolidge.

*

Declaraţiile amiralului au produs o enormă impresie în toată America. Senatorul Borah, a fost nevoit să facă o declaraţie în care să arate că amiralul Plynket a vorbit pe cont propriu şi contra intereselor superioare ale statului.

In Anglia, impresia produsă de acest discurs a fost de asemenea mare.

Presa comentează foarte viu acele declaraţiuni, arătând în genere că declaraţiunile amiralului nu trebuesc luate în serios, spre a nu se repeta campaniile dintre Anglia şi Germania, cari au dus la un rezultat atât de grav.

Cârciumarii şi falsificarea vinurilor

Luni după amiază a avut loc la Sfatul Negustoresc, întrunirea cârciumarilor din Iaşi, la care au participat şi delegaţi ai depozitarilor de vinuri. Şedinţa a fost prezidată de d. Jean Caramalău, preşedintele Asociaţiei „Aprobs".

Cârciumarii se agită pe chestia nouei legi de reprimare a fraudelor în viticultură, căci sancţiunile sunt prevăzute pentru acei la care se găseşte vinul falsificat.

Ori cârciumarii spun că nu ei falsifică vinurile.

*

Au luat cuvântul d-nii Caramalău, Leon Reischer, preşedintele asociaţiei depozitarilor de vinuri, Cavaleru, Schneider, Irimescu, Isac Polak, Grunberg şi alţii.

S'a ratificat comisiunea din care fac parte câte 5 reprezentanţi ai podgorenilor, depozitarilor de vinuri şi cârciumarilor, a cărei misiune este de a descoperi pe falsificatori.

S'a hotărît ca pe viitor, cârciumarii să depue câte o probă la Camera de Comerţ şi una să rămâie la depozit din vinurile cumpărate.

*

Taxa ad-valorem priveşte şi pe cârciumari. Ei au protestat contra faptului că au de plătit o taxă a 0.20 bani pe litru de vin transportat prin oraş (dela depozit la cârciumă).

S'a luat apoi în discuţie şi chestia impozitelor excesive şi s'a arătat că pentru prima oară cârciumarii au început să dea falimente. P.

Pentru o familie nenorocită

Apel la inimile caritabile

Un locotenent invalid, care a sângerat pentru patrie, zace astăzi în cea mai neagră mizerie. El este impropriu de muncă, soţia îi este grav bolnavă, iar patru copii mor de foame.

Politicianii s'au folosit de eroismul cetăţenilor, iar acum lasă pe invalizi muritori de foame. Mărele public trebue însă să fie mai omenos.

De aceia, facem un călduros apel la inimile caritabile să trimită obolul la redacţia noastră, cu inscripţia: „pentru ofiţer invalid".

Totalul subscrierilor de până acum lei 5400

Au mai subscris:

E. Flach farmacist	200
J. Schoenberg	100

Furt şi agresiune la Huşi

Huşi.—Doui indivizi din localitate V. Botez şi C. Vartic, au pornit să prade locuinţa d-lui Const. Gh. Iogub din strada Alexandru cel Bun No. 7.

Profitând de absenţa acestuia de acasă, au rupt lacătul de la uşă şi pătrunzând în interior au furat mai multe obiecte casnice precum şi bani.

Intâmplarea a făcut ca în momentul când hoţii se pregăteau să pornească cu prada, să sosească şi păgubaşul.

Acesta încercând să prindă pe unul din hoţi, ia fost atacat şi lovit grav în cap cu un ciomag de către individul Vartic după care ambii răufăcători s'au făcut nevăzuţi.

După ce şi-a revenit, Const. Gh. Iogub a reclamat cazul poliţiei.

In urma cercetărilor făcute în pripă, poliţia a descoperit ascunzătoarea hoţilor precum şi toate obiectele furate.

Lucrurile au fost predate păgubaşilor, iar indivizii au fost înaintaţi parchetului. Leontin

Furt de lemne

în pădurea Popeşti

Podul-Iloaei 25. — In ultimul timp s'au constatat importante lipsuri de lemne la exploatarea pădurii Popeşti, proprietatea d-lor Bogdan, Russovici şi Buchman.

S'a precizat până acum o lipsă de 10 vagoane.

Se fac cercetări.

De la iorghiştii ieşeni

Duminică 22 Ianuar seara prietenii politici ai Domnului N. Iorga, adunaţi în casa Părintelui Ţiucoca sub preşedinţia d-lui C. Cihodaru, Secretar G-l al partidului, după comunicarea făcută de D-sa şi după discuţiile urmate au expediat D-lui Iorga următoarea telegramă:

„Subsemnaţii membrii ai Comitetului partidului naţional din Iaşi, întruniţi în ziua de Duminică 22 Ianuar, am ales în unanimitate ca preşedinte pe Părintele Econom Ioan Ţiucoca. In acelaş timp exprimând hotărârea energică de a ne organiza vă asigurăm de întregul nostru devotament".

Nicolai Gh orghiu, C. Cihodaru, Sever Zotta, I. Nicolau, T. Moncea, N. Georgescu, D. Dorojan, N. Ştefănescu, I. Palade, Econ. I. Ţincoca.

x **Teatrul Naţional.**— Ordinea spectacolelor:

Mercuri 25 Ianuarie, *Invierea* cu Marioara Voiculescu în rolul principal.

Mercuri 1 Februarie, *Festivalul* dat de Soc. Profilaxia tuberculozei.

Vineri 3 Februarie, *Omul cu Mârţoaga*, de Ciprian, cu rolul principal fiind jucat de autor.

Mercuri 8 Februarie, *Concertul Stroescu.*

Luni 20 Februarie, *Păpuşile* cu Doamna Agepsina [illegible]

Biletele la Braşov

Banca Salariaţilor Publici

Sucursala Iaşi

aduce la cunoştinţa tuturor acţionarilor săi că Vineri 20 Ianuarie 1928 s'a autentificat actul de constituire.

In curs de o lună aproximativ se va obţine autorizarea de funcţionare şi începerea operaţiunilor.

La început se vor acorda împrumuturi mici şi pe termen scurt până la încheerea definitivă a convenţiilor cu: consorţiul străin, Banca Naţională şi statul Român.

Acţionarii sunt rugaţi a îngriji să fie cu plata acţiunilor la curent şi să îngrijească a fi înscris la reprezentantul institutiunei sale. pe tabloul de necesităţi.

In acest tablou va arăta şi vrâsta care este foarte necesară secţiunei de asigurare a băncii.

INFORMAŢII

x *Atragem atenţia cetitorilor asupra importantului articol „Salubritatea Europeană" din fruntea numărului nostru de astăzi,—articol scris de o distinsă personalitate din lumea diplomatică.*

x **In chestiunea fundaţiei Ferdinand** *la Iaşi, senatul nostru universitar, prin d. rector P. Bogdan (care pleacă mâne în Capitală), a înaintat o adresă consiliului fundaţiei din Bucureşti, expunând dorinţa să se dea Iaşului,—ca un act de dreptate, pentru a se realiza voinţa marelui rege dispărut,—un local vrednic de această instituţie, adecă să se clădească un local impunător care să corespundă menirii fundatiei, rămânând ca din an în an clădirea să se mărească şi să producă venituri aşa după cum dealtminteri a decis şi comitetul acestei fundaţii.*

x *Instruirea fraţilor Weinrauch.*— Cab. I Instrucţie interogând pe fraţii Weinrauch,—a lămurit în parte cauzele crahului Băncei Generale.

Crahul se datoreşte—spun foştii directori ai Băncei,—faptului că au fost nevoiţi să restitue dintr'o dată fondul Refacerei.

Instrucţia a făcut şi o interesantă confruntare între cei trei fraţi Weinrauch, fostul contabil Mendel şi d. I. Popovici, fostul Ad-tor delegat al Băncei.

Scopul confruntărei era de a se stabili cine a furat registrele de acţionari şi procesele verbale ale Băncei. Instrucţia n'a putut stabili nimic.

x *Incercare de sinucidere.* — Fata Ana Gruc din serviciul d-lui M. I. Rozin, din str. Unirei, a încercat să se sinucidă, ieri la prânz bând o cantitate de esenţă de oţet. Imediat a fost transportată la spitalul Sf. Spiridon şi internată în secţia d-lui prof. dr. Enescu, unde i s'au dat ajutoarele necesare.

x Curtea de apel, în camera de consiliu, după o deliberare de 3 ceasuri, a admis în parte apelul Parchetului contra eliberărei studenţilor implicaţi în devastările din Păcurari, şi a dispus menţinerea sub stare de arest a studenţilor Sârbulescu şi Buzoianu. A pus însă în libertate pe studenţii Rusu şi Popa.

x Curtea cu Juri a condamnat la 6 luni şi o zi închisoare pe flăcăul Th. Ochişor din Erbiceni, care a omorât pe bătrânul Th. Bădulescu, lovindu-l cu o furcă în cap, pentru că a trecut cu oile pe câmpul său.

La Bucureşti cereţi „Opinia" de la chioscul de ziare Lake Ionescu, Calea Victoriei, peste drum de Terasa Otetelişanu (Piaţa Teatrului Naţional).

x Asociaţia culturală din Banatul sârbesc a intervenit la rectoratul universităţii noastre ca să-i trimeată un tablou de toţi studenţii originari de acolo, pentru a se acorda burse studenţilor merituoşi.

x O telegramă adresată organizaţiei iorghiste din Iaşi direct de dl. N. Iorga, vesteşte că nu va veni la Iaşi Duminică şi deci nu va vorbi la întrunirea convocată de partidul naţional-ţărănist. „Domnul Maniu ştia aceasta",—ne spune Părintele Ţincoca.]

x **Doctorul Brener** *specialist mamoş*, boli de femei, consultaţie de la 2 până la 6 p. m.

x Societatea studenţilor în Agricultură „Ion Ionescu de la Brad" aduce şi pe această cale viile sale mulţumiri, d-lui Rudolf Suţu, directorul cantinei studenţeşti, pentru bunăvoinţa ce-a avut de a dona societăţi 3 volume din preţioasa d-sale lucrare „Iaşii de odinioară".

Călători de lux şi de plăcere
Programul liniei HAMBURG AMERIC pentru anul 1928, cu excelentele, vapoare: „RESOLUTE", „RELIANCE" „OCEANA" şi „ORINOCO".

A) Călătoria „Hapag" în jurul lumii dela 7 Ianuarie până la 26 Martie 1928.

Preţurile: De la 2.000 dolari în sus.

B) 7 călătorii „Hapag" pe Marea Mediterană şi în Orient, în interval de la 17 Ianuarie până la 25 Mai 1928.

C) 6 călătorii „Hapag" până la Nordkap-Island-Fjord şi în regiunea Polară, în interval de la 14 Iunie până la 12 August 1928.

D) Călătoria „Hapag" până în Scandinavia şi Marea Baltică, de la 15 până la 31 August 1928.

E) 5 călătorii „Hapag" până în India de Vest, dela 17 Decembrie 1927 până la 28 Martie 1928.

Preţurile călătoriilor: de la mărci aur 425 în sus.

Prospecte şi informaţiuni pentru călătoriile de plăcere, ca şi pentru călătoriile în întreaga lume găsiţi la

LINIA HAMBURG - AMERICA S. A. R. BUCUREŞTI, calea Griviţei 183, TIMIŞOARA, strada Mercy 2, CLUJ, str. Regele Ferdinand 69, CERNAUŢI, bul. Regele Ferdinand 35. CHIŞINAU, str. Alex. cel Bun 104, ARAD, strada Eminescu 12.

Se reduce costul oricărei maşini industriale, motoare, articole technice, lagăre, consoale, osii, roţi, instalaţuni calorifere, rebobinarea electromotoarelor etc., consultându-vă înainte de comandă, în mod gratuit la:

Soc. „Record Technic"
Inginer B. Diamand & S. Packer
Bucureşti, str. Stirbei-Vodă 94

Banca pentru Industrie şi Comerţ
Soc. în nume colectiv
Mărculeşti-Basarabia
face toate operaţiunile de bancă: Conturi-curente, gajuri, încasări, etc. — In legătură cu toate băncile din Regatul vechiu şi provinciile alipite.

România
Corpul Portărelor Trib. Iaşi
PUBLICAŢIUNE No. 14
Anul 1928 luna Ianuarie 19 zile

Se publică spre cunoştinţă generală că conform adresei jud. Ocol I Urban Iaşi No. 936 | 1928 se va vinde prin licitaţie publică în ziua de 6 (şase) Februarie 1928, ora 14, averea mobilă secvestrată cu procesul verbal No. 1880 | 1927 de la Dl. Inginer V. G. Dimitrescu din Iaşi str. Unirei No. 3, în pretenţia Băncei Iaşilor din Iaşi, av rea consistând din: trei covoare mari de lână aleasă motiv românesc şi una dormeză îmbrăcată cu creton.

Vânzarea se va face pe bani gata la domiciliul debitorului în asistenţa D-lui comisar respectiv.

Portărel, Indescifrabil

„OPINIA"

literară şi artistică

(Continuare din pag. I-a)

cuiva sau a lua câteva fraze din munca unui intelectual, este acelaş lucru.

O memorie excepţională

Un călugăr de la o mânăstire din Patras (Grecia) este posesorul unei memorii prodigioase. El ştie pe din afară Iliada şi Odiseea (cele două epopei ale lui Homer), Vechiul Testament şi Evangheliile. Călugărul n'are decât 32 ani.

Pantomima dragostei

Aşa este intitulată piesa tânărului scriitor spaniol Anguel Pedroquez. Lucrarea dramatică nu cuprinde text ca orice piesă obicinuită, ci numai o indicare amănunţită a mimicei, pe care interpreţii trebue s'o utilizeze în timpul desfăşurării acţiunii.

Pedroquez şi-a prezentat opera la mai multe companii teatrale, dar până acum n'a găsit încă nicio scenă care să i-o primească. Directorii de teatru şi actorii lor nu vor să se hazardeze într'o întreprindere, care i-ar putea costa şi moralmente şi... fiziceşte.

Sistem original

In Italia, tânărul autor de piese, Valli, pentru a-şi atrage spectatorii la premieră s'a folosit de un truc original. El anunţase pe afiş că piesa cuprinde o scenă în care Spira (eroina dramei) va apare într'un costum foarte, foarte sumar. Iar într'adevăr, lumea curioasă pentru un lucru care de fapt nu prezintă motive prea mari de curiozitate, a venit la teatru în număr imens. O consternare generală se născu însă atunci când un actor veni la rampă să anunţe că promisiunea de pe afiş este o simplă păcăleală din partea autorului, După terminarea piesei, scriitorul a fost pândit de câţiva intransigenţi, care i-au dat concret o lecţie de seriozitate.

Domnul de la Murano

Primul volum de nuvele al talentatului scriitor Stejar Ionescu apare săptămâna aceasta, în editura „Vieţii Româneşti". Cartea elegant tipărită, costă numai 60 lei.

BIBLIOTECA UNIVERSITĂŢII -IAŞI-
Biblioteca Universităţii Loco

ANUL XXI — 3 LEI EXEMPLARUL — VINERI 27 IANUARIE 1928

ABONAMENTE
Lei 1000 pe un an
„ 500 „ 6 luni
„ 300 „ 3 luni

OPINIA

ZIAR POLITIC COTIDIAN

ANUNCIURI
se primesc la toate
Agenţiile de Publicitate
şi la
Administraţia ziarului
Iaşi—Str. Gh. Mârzescu 17

Parlament, teatru, actori

S'a redeschis parlamentul! Iată o veste plăcută, parcă ar fi vorba de redeschiderea unui teatru.

In multe privinţi, cele două instituţii seamănă şi fac împrumuturi una de la alta. Spectacolele pe care le oferă camera însă, sunt mai totdeauna cu surprize. Pe lângă ceiace se prevede în programul ordinei de zi, se adaugă câte [unul sau mai multe scandaluri, bătălii, insulte, urlete, ameninţări.

Parlamentul acesta între ficţiunea teatrală şi ficţiunea constituţională nu-i, din nefericire o simplă glumă.

Din ce în ce mai mult, deputaţii apar ca nişte stagiari cu lefuri considerabile, dar cu roluri şterse. Guvernul, un fel de directorat nemilos, nu permite trupei nici o iniţiativă. Fiecare e obligat să-şi joace rolul de figurant.

Publicul asistă amuzat la piesa aceasta. Nu ia însă parte activă la desfăşurare. Nu aprobă, dar nici nu dezaprobă. E imposibil. In privinţa aceasta se dovedeşte mult inferior spectatorilor dela teatru sau cinema. Acolo, totdeauna cel nedreptăţit e simpatizat, iar galeria, expresia sufletului popular, fluerá pe asupritori şi pe nelegiuiţi. Şi dacă la sfârşit n'ar învi gedreptatea, ar fi în stare să facă o demonstraţie violentă, coborându-se pe scenă şi luând de păr pe bietul actor care n'are altă vină de cât că „face" pe tiranul, pe criminalul sau banditul.

Ce s'ar întâmpla dacă şi spectatorii scenelor de la Parlament — adică întreaga ţară, nu s'ar distra atât de mult privind cum se bat între ei deputaţii şi cum îşi aruncă sudălmi? Dar cu galeria care vrea drep'ate? Ar lua cu siguranţă de guler pe tirani, care de astădată nu se prefac de loc. Dar asemenea reacţiuni nu s'au pomenit la noi.

De aceia poate şi actorii din parlament joacă aşa de prost şi aşa de monoton. Mai ales monoton. Ar trebui să-şi mai schimbe puţin atitudinile, să înfăţişeze şi alte personagii.

Până acum, tipul mameiuc a fost creat şi reluat cu brio în nenumărate sesiuni. Majoritatea a dat ce e mai strălucite exemplare în acest gen. Am vrea acum să vedem apărând un tip nou, mai interesant. De pildă, deputatul majoritar cu independenţă şi spirit critic faţă de actele guvernului. Un asemenea exemplar ar avea mult de lucru. Dacă ar aparţine Iaşului ar vorbi despre clădirea şcolii normale de fete, care aşteaptă cu zi urile minate, despre ruşinea gării şi a poştei, despre basmul palatului administrativ etc. etc.

— Y —

Inteligenţa animalelor

O revistă germană, vorbind într'un articol „despre inteligenţa animelelor", ne relatează următorul fapt:

Filosoful Leibnitz, întorcându-se acasă într'o zi foarte geroasă cu cânii lui de vânătoare, aproape îngheţaţi, toţi cânii alergară lângă cuptor şi se întinseră la căldură. Numai unul mai bătrân şi mai puţin sprinten decât tovarăşii săi,—nu mai găsi loc.

Leibnitz observă cânele şi se miră cu câtă resemnare rîminea departe de locul cald. Deodată însă cânele se repezi la uşă şi începu să latre cu furie. Indată ceilalţi câni sărirä cu toţii de lângă cuptor şi începură şi ei să latre în cor.

Dar deabea sărirä cânii cei tineri la uşă, cel bătrân se retrase binişor şi-şi alese culcuşul cel mai bun, la căldură.

La uşă nu era nimeni.

Ţăranii dela Neamţ
şi votul universal

In Neamţ au avut loc alegeri judeţene. Ţăranii şi-au ales consiliul care, împreună cu prefectul, să aibă în grija sa gospodăria judeţului.

Lupta în alegeri s'a dat pe bază de program politic. Au fost adversari liberalii şi naţional-ţărăniştii. Fiind la putere, liberalii au dispus de mijloace felurite şi multiple pentru a-şi asigura un număr cât mai mare de voturi. Punând în contribuţie aceste resurse, guvernanţii au obţinut 12,986 voturi, iar naţional-ţărăniştii 10.993. Diferenţa e numai de 2000 voturi, şi să nu uităm că fără furturi de urne şi baionete, zestrea guvernului e totdeauna 30 la sută din voturi.

Faptul trebue reţinut, nu pentru a face pronosticuri politice, ci pentru a scoate un interesant document moral. La Neamţ au votat numai ţărani; **ei s'au dovedit mult mai independenţi şi** — *implicit* — **mai conştienţi decât orăşenii,** *notând cum le spune inima, nu cum le porunceşte stăpânirea. Când de pildă un oraş ca Iaşul a ajuns o simplă jucărie pe care o manevrează cum vrea clubul de la putere şi poliţia, independenţa ţăranilor din Neamţ apare într'o lumină de nobleţă şi eroism.*

Cei care strigă împotriva votului universal sunt insuficient informaţi, sau chiar de rea credinţă când spun că masele ţărăneşti n'ar fi pregătite să-l folosească. Cei care nu sunt încă formaţi pentru a răspunde cum trebue la marea reformă democratică, sunt politicienii, „cadrele" cu apetituri dar fără conştiinţă. REP.

Din toată lumea

Iuţeală ameţitoare. — La Daytona Beach în Florida (Statele-Unite) vor avea loc în Februar curse internaţionale de automobil. Printre participanţi s'a anunţat şi căpitanul Campbell cu un automobil care poate străbate 386 km. într'un ceas, adica 6 km. şi 436 metri pe minută. O iuţeală de necrezut!

*

Scandalul Glozel.— Cearta dintre savanţi în chestia descoperirilor arheologice dela Glozel (Franţa) s'a înteţit şi ia diverse aspecte. Dela discuţia ştiinţifică, s'a ajuns la insulte. S'au produs şi reclamaţii a parchet. Iată în fine şi demonstraţiuni publice, însoţite de devastări.

Profesorul Loth ţine o serie de cursuri la „Colegiul Franţei" (în Paris) susţinând autenticitatea staţiunii Glozel. Studenţii anti-glozelieni provoacă mereu scandal şi se produc încăerări în sala de curs. Ba chiar la ultimul curs s'au spart geamurile.

Tot bietele geamuri trag ponosul!

*

Combaterea holerei.— Guvernul englez a însărcinat pe dr. Herelle cu combaterea holerei în Indii. Savantul medic a descoperit un vaccin prin care se sporeşte puterea bacteriofagilor (fiinţe microscopice care distrug bacteriile vătămătoare). In acest chip, mortalitatea de holeră care era de 62 la sută, a fost redusă la 8 la sută. In regiuni întregi din India, epidemia a fost stinsă în 3 sau 4 zile.

Aşa dar, holera nu va mai fi o primejdie pentru omenire.

*

Intre regi şi servitori. — Regele şi Regina Angliei au dat un bal la Palat, în cinstea personalului de serviciu.

Balul a fost deschis de regină care a dansat cu... un lacheu. Printul moştenitor şi ducele de York au dansat aproape toată noaptea, cu servantele. Dar, ce-i drept, multe erau fete drăguţe şi antrenante...

*

Un om nenorocit.—Robert Weiner din oraşul Thorn, (coridorul Danzig). poreclit Macmac, este un om foarte nenorocit, fiindcă natura l-a înzestrat cu o limbă prea rapidă. Când Weiner vorbeşte, nu-l poate înţelege nimeni, din cauza repeziciunii cu care pronunţă cuvintele. Toate tratamentele pe care le-a urmat nu i-au putut înlătura acest defect, de pe urma căruia „sărmanul Robert" are de suferit neplăceri chinuitoare.

*

Minciuna pescarului. — Faptul s'a petrecut într'un sat de lângă Triest, pe coasta Adriatice'. Un pescar răspândise ştirea că la o mică distanţă de ţărm, afundându-te în apă, poţi culege mărgăritare şi scoici preţioase de o mărime neobicinuită.

Foarte mulţi locuitori, lacomi de avere, s'au dus în căutarea acestor nestemate. Puţini însă dintre dânşii s'au mai reîntors, anunţând că la locul indicat nu se găseşte nimic. Mulţimea revoltată a linşat pe pescarul care a adus faimoasa veste şi a pricinuit din cauza ei, moartea atâtor oameni!

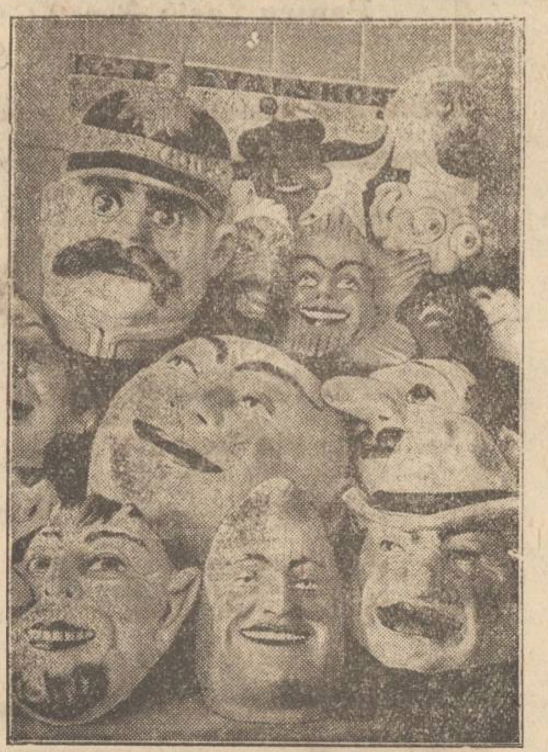

In carnaval

O expoziţie de măşti, în plin sezon al carnavalului de iarnă.

ASPECTE

„Paradisul artificial"

In „Les paradis artificiels", Baudelaire exaltă acţiunea stupefiantelor; pentru sufletul lui chinuit, pentru amărâta lui existenţă în care îl asaltau atâtea mizerii, narcoticele creatoare de visuri şi iluzii erau poate o necesitate.

Omul care a scos desnădăjduitul strigăt: „Imbătaţi-vă!" ca o supremă salvare şi consolare, artistul în care se sbăteau atâtea frumuseţi ce-şi căutau cadrul şi exprimarea, avea dreptul să recurgă la paradisul artificial creat de opium şi haşiş, de cocaină şi morfină, pentrucă paradisul natural era de mult pierdut pentru dânsul.

Dar cine sânt cretinii cari îndrăznesc din snobism să imite patimile lui Baudelaire? Ce demoni îi agită pe imbecilii saloanelor bucureştene, stârpituri fără suflet, fără inteligenţă, fără nici o calitate?

Ce mizerii au de uitat junii ticăloşi cari se scaldă în bogăţii şi muerile depravate cari se prostituiază din imitaţie şi din dorinţa numai de a părea excentrice? De unde a apărut blazarea la nişte băeţandri cari n'au exercitat măcar o singură clipă pasiunea de a trăi, de unde nevoia unui refugiu în uitare, când tâmpenia lor congenitală le pune la dispoziţie mijlocul cel mai bun de a fi absenţi în permanenţă?

Nici dreptul la beţie şi cu atât mai puţin acela de a intra în paradisul artificial, nu-l pot

Continuarea în pag. 4-a)

Actualităţi politice

Ciocnirea în parlament

Ieri la Cameră, chiar în prima şedinţă de după vacanţă, opoziţia s'a ciocnit cu guvernul pe o chestie interesanta: raporturile cu străinătatea şi rostul numeroaselor voiajuri ale politicianilor noştri.

Era de aşteptat ca opoziţia să ia ofensiva. Dar s'a întâmplat altfel. Ofensiva au primit-o guvernamentalii, prin interpelarea anunţată de d. Micescu (care caută ori ce prilej să-şi afirme dreptul la un portofoliu ministerial). S'a admis şi urgenţa; iar impetuosul domn Madgearu s'a asociat imediat la interpelare.

Vor fi obişnuitele violenţe de limbaj şi acuzaţii reciproce; dar se vor produce şi lămuriri la care ţara are dreptul şi pe care le aşteaptă de o lună de zile. X

O operaţie veselă
într'o piaţă a Londrei

In Anglia, spitalele depind în întregime de contribuţiile voluntare ale publicului. De aceia se organizează tot felul de chete pentru a se strânge fonduri cât mai numeroase. Cele mai ingenioase mijloace de atracţie sunt puse la contribuţie de oamenii de bine.

Astfel, zilele trecute, s'a anunţat că într'un squar din Londra studenţii de la medicină vor face o operaţie în plin aer. Publicul s'a adunat în mare număr şi cheta a dat un rezultat splendid. Cât despre operaţie, ea consta în a scoate stigletele din capul unui cetăţean vesel.... Pentru aceasta, studenţii l'au aşezat pe-o masă şi i-au dat să bea bere, lucru pe care pacientul l-a făcut cu mare bucurie. Apoi au vrut să procedeze la.... tăerea capului. Dar în ultimul moment au observat că stigletele nu era în capul, ci în căciula bolnavului, şi operaţia s'a simplificat: studenţii au scos căciula şi de pe creştetul cetăţeanului sbură un stiglete, în aplauzele şi hazul mulţimii.

Pe lângă rostul său filantropic, „operaţia" aceasta avea şi un înţeles general şi simbolic. De câte-ori nu caută medicii în cap, stigletele din căciulă?!

Revista literară „Complex"

Ultimul număr al revistei literare „Complex" se prezintă în condiţii deosebit de bune.

D. *Mihail Sadoveanu* într'o convorbire acordată unui redactor al revistei, vorbeşte despre nuvelă.

D-sa observă cu multă dreptate că aşa zisa „moarte a nuvelei" este o simplă iluzie, provocată de invazia pieţei literare de industria romanului franţuzesc.

Marele scriitor anunţă ultimele sale realizări: *Demonul Tinereţii*, roman a cărei acţiune se petrece la mînăstirea Neamţului; *Hanu Ancuţei, Olanda* şi *Impărăţia Apelor.*

Mihail Sadoveanu

D. Sadoveanu ca lector, preferă acum cărţile de istorie, memorii şi pe clasici. Este pentru organizarea unui sindicat al scriitorilor, prin care să-şi apere interesele.

Convorbirea se termină cu un minunat tablou de vînătoare.

Două căprioare trec alungate de larma haitaşilor... „Atunci au izbucnit şi puştile—şi ce-a fost frumos a căzut între lucrurile stinse şi moarte".

D. *Tudor Arghezi* rupe o filă „Din carnetul unui Bărbat de stat", prilej de ironie şi stil cu sclipiri reci de oţel.

Pe prima pagină două poezii remarcabile: „Furtuna" de *Demostene Botez* şi „Impresii Pesimiste" de *C. R. Ghiulea.*

„Fedia, regele cîinilor" de *G. Spina* este un roman concentrat într'o povestire scurtă şi extrem de impresionantă. Fedia, care a fost şef bolşevic, povesteşte cum vraja unei femei l'a transformat în Mesia mujicilor abrutizaţi. Prins de foştii lui tovarăşi a fost crucificat, caşi Me-

(Continuarea în pag. 4-a)

IN GERMANIA

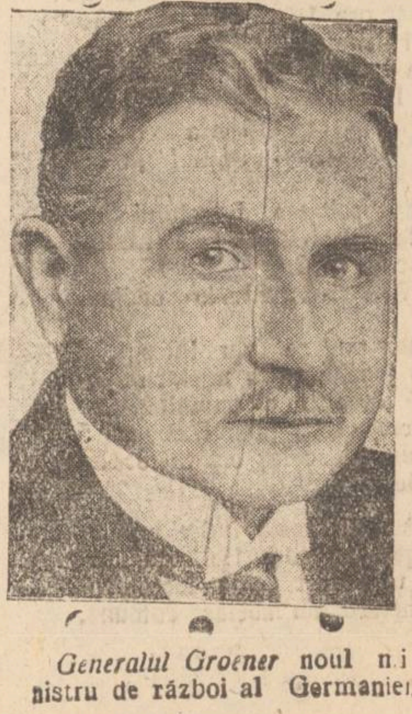

Generalul Groener noul ministru de război al Germaniei.

CRONICA DRAMATICĂ

de Wratislavius

TEATRUL NAŢIONAL: **Jucăria dracului** (premieră)

Comedie politică de *S. Teleajen*

„Invierea" (cu Marioara VOICULESCU)

Cunoscutul şi de noi mult apreciatul poet *Sandu Teleajen,* şi-a prezentat pentru prima oară Marţi seara noua sa lucrare dramatică înaintea publicului ieşan.

După succesul obţinut cu dramele: *Moşnenii, Ţiganca* şi *Cuiburi sfărâmate,* [1]) talentatul scriitor a atacat genul Comediei, (mai bine zis, genul mul mai greu: al **Satirei** *politice*) noua lucrare *„Jucăria dracului"* purtând ca subtitlu: „Comedie *politică.*

Ori-cât ar fi de bogat materialul ce stă actualmente la dispoziţia observatorului, sau poate tocmai pentru aceasta, greutatea alegerei este nu tocmai neglijabilă. Cu atît mai mult, cu cât din perioada precedentă, aceia contimporană părinţilor noştri, a pulsat geniul meşterului **Caragiale,** până astă-zi de către nimeni întrecut în teatrul românesc.

Sandu Teleajen dimpreună cu toţi dramaturgii români de talent sunt impregnaţi de *Caragialism.* Relevăm aceasta ca un merit. Având modelul perfect în faţa ochilor, nu se poate să păşeşti pe drumuri greşite. Se cere însă *neapărat,* pe lângă cunoaşterea meşteşugului teatral şi o precisă fixare a contururilor tipurilor ce pui în mişcare dar şi o amănunţită disecare a sufletului fie-căruia din aceste tipuri; ca apoi reconstruite să rămână fie care de sine stătător, viu şi în intensă mişcare.

Teleajen cunoaşte bine meşteşugul teatrului. Fiind el însuşi actor îl ajută mult şi experienţa zilnică. El ştie deci, cum trebue construit fie-care act şi conduce creşterea acţiunei ast-fel ca să culmineze în finalul de efect. Aceasta în ce priveşte technica.

Partea a doua e însă mult mai grea. Adâncirea personajelor, insuflarea de viaţă tipurilor prezentate—aici e nodul. Nouă

Sandu Teleajen

ne este indiferent, dacă marele financiar, cu veleităţi de om politic, este un fost pantofar sau frânghier sau lemnar. Totul este să fie prins şi fixat *„sur le vif",* să fie oglindă vie a întregului complex sufletesc al parvenitului quasi-analfabet.

Este adâncit acest Enacache Storojan? Da şi nu. Dar în unele din manifestările sale şi nu în ce priveşte intimul gândirii sale. Cel puţin, nu ne dă prilejul s'o constatăm, această interiorizare.

Aceiaşi obiecţiune am putea-o aduce şi celorlalte tipuri: au toate încă verde în ele, ceva care arată că nu's destul de coapte.

Şeful de cabinet reuşeşte să fie amantul soţiei prefectului. Se poate. Dar de ce n'o spune nimeni?

Nici-o aluzie—în decursul celor patru acte. Intr'un târguşor mic—în care pe deasupra, toţi corifeii politici îşi sunt neamuri de aproape, e probabilă ignorarea legăturilor prefectoriţiei?.

Asta ca o pildă — din multe alte obiecţiuni ce-am avea de adus.

Subiectul? Enacache fostul cizmar, vrea „partout" să se aleagă deputat şi se alege. Peripeţiile luptei electorale—de astăzi.

Dar cu simple aluzii, nu cu fapte. Noi ştim din gazete lu-

(Continuarea în pag. 4-a)

1) Această din urmă în colaborare cu A. Pascu

Un trandafir uriaş

La Londra, la un recent concurs de flori, a fost expus un trandafir enorm. Floarea era aşezată într'un borcan special; caliciul avea o dimensiune neobicinuită, aproape cât o roată mică de trăsură. Petalele aveau culori diferite, cu nuanţe vii şi frumoase.

„DACIA - ROMANIA“

SOCIETATE GENERALA DE ASIGURARE

Capital social 60.000.000 lei deplin vărsat

Fonduri de garanţie la 31 Decembrie 1926 Lei 309.454.792

Sediul Societăţei: Bucureşti, Str. Wilson No. 3

Aduce la cunoştinţă că, dând urmare nenumăratelor cereri ce i s'au adresat, a început să primească asigurări populare asupra vieţii, fără examinare medicală, cu amortizări anticipate prin trageri la sorţi lunare şi cu includerea riscului morţii.

Referinţe la sédiul Societăţii şi la agenţiile ei din toate oraşele şi târgurile mai mari din ţară.

Pentru Iaşi: *Banca Comercială S. A. Strada Ştefan cel Mare No: 38;*
D-nii S. Schwamm & I. Torten, Strada Lăpuşneanu No. 25.

Banca „Uniunea Economică“

începe să funcţioneze

la 1 Februarie 1928

în localul din **Piaţa Unirei** *(fost Teatrul Lyric)*

Face orice operaţiuni de bancă:
Scontează efecte comerciale,
Primeşte depozite spre fructificare,
etc. etc.

De Inchiriat

De la 23 Aprilie a. c. în strada C. A. Rosetti No. 25, un apartament compus din: un antret, 3 odăi, bucătărie şi grădinuţă.

A se adresa la *Banca Moldova, Secţia Contencios.*

Publicaţiune
No. 68

Se aduce la cunoştinţa generală că în ziua de 7 Februarie 1928 ora 10 dim. se va ţine de Corpul 4 Armată Serviciul Intendenţei Iaşi, strada Ştefan cel Mare a 2-a l citaţie publică cu oferte închise pentru aprovizionarea a circa 1000 vagoane lemne esenţă tare şi 80 vagoane lemne esenţă moale.

Licitaţia se va ţine potrivit dispoziţiunilor art. 72—83 din Legea Contabilităţei Publice a Statului, ofertanţii fiind obligaţi a depune odată cu oferta şi garanţia legală.

Condiţiunile caetului de sarcine se poate vedea la sediul Comandamentului în orice zi de lucru în orele de serviciu.

R. M. S.
PUBLICAŢIUNE No. 360 | 928

Manufactura de tutun Chişinău ţine licitaţie publică în ziua de 6 Februarie a. c. ora 11 dimineaţă pentru aprovizionarea cu 500 m^3 cherestea de brad.

Informaţiuni se pot lua dela Direcţia Manufacturii în orele de lucru.

Supra oferte nu se primesc
DIRECŢIUNEA

Părinţi

Păziţi-vă copii contra epidemiilor

Faţă de cazurile de *Scarlatină* şi *Paralizie Infantilă* şi multe alte boli ce se propagă prin microbii din aer, se impune o mai deaproape supraveghere a copiilor D-voastră, apărându-i de invazia acestor microbi, ce pătrund prin nas în gură.

Pentru o apărare mai folositoare, se va întrebuinţa *Oleul preventiv*, din care picuraţi de 2—3 ori pe zi (în nasul copiilor) 1—2 picături. Iar ca gargară preventivă *Phenoxil;* din acesta se toarnă 4—5 picături la 100 grame apă, amestecând apoi cu linguriţa, să se facă gargară de 4—5 ori pe zi; ori se vor badijona copiii în gât cu *Soluţia Milne*, (recomandate de direcţia Spitalului de izolare din Iaşi).

Urmând prescripţiile de mai sus, se poate spune că primejdia îmbolnăvirii, este ca şi înlăturată.

Const. I. Werner, farmacist

CAUT GUVERNANTA cunoscând limba franceză, germană, la fetiţă de 10 ani. — Adresa la ziar sub S.

Banca pentru Industrie şi Comerţ
Soc. în nume colectiv
Mărouleşti-Basarabia

face toare operaţiunile de bancă: Conturi-curente, gajuri, încasări, etc. — In legătură cu toate băncile din Regatul vechiu şi provinciile alipite.

Curentele şi ieşirea bruscă de la spectacole ca: cinematografe, cofetării, teatru, baluri, dancing şi jazzuri sunt cauzele cele mai dese a răcelelor zilnice, datorite schimbărei subite de temperatură.

Nevralgiile, junghiurile, guturaiul, durerile de cap şi a dinţilor şi mai cu seamă tusa sunt manifestaţiunile cele mai obişnuite a răcelei. Pentru a evită evoluţia lor primejdioasă ca: pneumonie, gripă influenţă, bronşită catararuri, etc. cauzele atâtor victime omeneşti, se va căută a opri răul imediat în loc, înlocuind neglijenţa ne înţeleasă de multe ori fatală vieţei, prin luarea a 1 sau 2 tablete „TESTA“, seara la culcare. Cei puţini, astă-zi, cari n'au avut prilejul de a cunoaşte efectul acestui produs incomparabil, vor descoperi în „TESTA“ un minunat medicament, — indispensabil în traiul zilnic.

de seară negreşit!

De găsit în cea dintâi farmacie sau drogherie.

PUBLICAŢIE

Colonia de muncă din Răducăneni jud. Fălciu, aduce la cunoştinţă angrosiştilor şi cârciumarilor din oraşul şi judeţul Iaşi, precum şi acelor din alte părţi că, vinde prin licitaţie publică cantitatea de aproximativ 4000 litri vin american din recolta anului 1927.

Licitaţia va avea loc în ziua de Duminică 12 Februarie 1928 în localul cancelariei din Răducăneni şi va începe dela 12 lei litrul.

Taxele pentru fond comunal şi alte cheltueli privesc pe cumpărător.

Garanţia şi toate formalităţile se vor face conform legii comptabilităţii statului.

Directorul coloniei
Răducăneni,
Gh. G. Spânu

Contabil *C. Popovici*

No. 26
1928 Ianuarie 20

CAMERA mobilată, intrare separată de închiriat în strada Sărărie 65.

Mulţumire

Aduc viile mele mulţumiri D-lui *Dr. R. Damsker*, pentru devotamentul şi munca depusă de-ami salva doi copii de boli grele.

Il voi rămânea în veci recunoscător.

PINCU FĂINARU
str. Anastasie Panu 23

ATENŢIE! Maestră croitoreasă, caută lucru în familii bune. E Bălan, str. Cuza-Vodă 32.

2-3 milioane posed pentru plasamente ipotecare, de preferinţe urbane. A se adresa la d. avocat C. Diamant str. Şcoalei de Arte, între orele 8-10 a. m, şi 6-8 p. m., în fiecare zi.

RECOMPENSA 500 lei, celui ce va aduce sau va denunţa persoana care a furat un câne rasă „Dog“ (mops) culoare galben închis. A se adresa strada Carol 23, Alexandru Ghyka.

DE VANZARE loc, 8 jum. hectare, cu pădure bătrâna, fânaţi şi arătură. în com. Bucium lângă via fostă a Epitropiei, şoseaua Trei Sarmale, proprietar Columb, str. Paladi No. 5.

DE VANZARE din cauza plecării, case noi în cartierul Tătăraşi, trei camere, bucătărie, magazie, pivniţă, lumină electrică. Se fac înlesniri de plată. Adresa avocat Gh. Răcoare strada Ioan Creangă.

DOCTOR
N. L. Birnberg
Specializat la Paris
Boli interne, boli de femei Naşteri
Tratamentul bolilor de Inimă, plămâni
Curenţi de Inaltă Frecvenţă
IAŞI—STR. CUZA VODA No. 1
(vis-a-vis de Farmacia Jelea)
Consult. 8-10 a. m. şi 3-7 p. m.
Pentru saraci zilnic gratuit

Doctor A. Dascăl
BOLI de COPII şi INTERNE
VENERICE şi SIFILIS
Tratamentul radical al Blenoragiei acute şi cronice. Injecţiile intravenoase cu Neosalvarsan
Consult. şi tratament:
10—12 a. m. şi 2—8 seara
Iaşi, str. Cuza Vodă 42
(casele Cristofor)
vis-a-vis de Camera de Comerţ

Dr. H. Wechsler
Boli interne, Genito-urinare
Sifilis
DIATERMIE
pentru boli urinare, boli de femei, reumatism, nevralgii, migrenă, gută, diabet, boli de stomach etc
Consult: 8-11 a. m. 2-8 p. m.
IAŞI, str. Armeană 4

DENTISTUL
Fr. Grünberg
cu Institutul dentar, în
Strada Cuza Vodă No. 1
(vis-a-vis de Farmacia Jelea
Halta Sărărie)
Execută toate lucrările de chirurgie şi proteză dentară după ultimele cerinţi ale ştiinţei.
Preţuri modeste
Consult. 9—1 şi 2 jum.—7

DOCTOR
Dora Coslowsky
MAMOŞ
de la clinicile din *Paris* şi *Montpellier*
BOLI DE FEMEI, NAŞTERI
Consult. 3—6 p. m.
Strada Cuza Vodă No. 16

Serbarea Unirii

la liceul de băeţi „M. Kogălniceanu“

Liceul de băieţi „M. Kogălniceanu“ a comemorat Marţi printr'o frumoasă serbare, împlinirea a 10 ani dela unirea tuturor Românilor.

La orele 10 dimineaţă, în sala de recepţie a liceului, s'au adunat membrii corpului didactic al şcolii în frunte cu d. director Titus Patriciu, precum şi elevii.

Solemnitatea a început prin intonarea Imnului regal de către corul şcoalei, sub conducerea maestrului V. Popovici.

Apoi corul a mai executat cu distinse calităţi de nuanţare muzicală, câte-va arii romîneşti.

D. profesor de istorie *D. Nichita* a rostit o interesantă conferinţă, făcând un scurt istoric asupra evenimentelor prin care a trecut ţara noastră până la înfăptuirea visului milenar de unire a tuturor Românilor.

D-sa a terminat făcând o manifestaţie pentru M. S. Regele Mihai, pentru regenţa şi familia regală.

Dupăă aceasta a urmat un concert quartet executat cu apreciabile insuşiri, de către elevii J. Rosenthal, Gh. Botez, Goldenberg şi Căzănescu.

Serbarea s'a terminat la orele 11 jumătate.

Conferinţa ad-tivă

dela prefectura de judeţ

Primarii şi pretorii din jud. Iaşi, s'au întrunit astăzi dimineaţă la Prefectură, unde au participat la o conferinţă ad-tivă.

D. prefect *Eduard Lăzărescu* a ţinut să cunoască în deaproape pe toţi primarii din judeţ cu care va lucra în conducerea gospodăriei.

D-sa a arătat că astăzi la începerea unei noui campanii de de lucru, primarii trebuie să dea o deosebită atenţiune în alcătuirea bugetelor comnnale. Se vor înscrie bugete sume necesare construcţiunilor şcolare şi operii de refacere a drumurilor comunale, care astăzi au ajuns în stare de dărăpănare.

D. prefect s'a interesat apoi de starea fiecărei comune, cerând primarilor ca atunci când vor întâmpina vre'un neajuns, să-i comunice pentru luarea de măsuri pentru îndepărtare.

D-sa a mai dat diferite staturi primarilor, după care conferinţa a luat sfârşit.

— In nici un film nu s'au concentrat atâtea forţe dramatice superioare ca în „Monumentul Indian“ care rulează azi la Sidoli. Cele mai strălucitoare stele ale ecranului: Conrad Veidt, Erna Morena, Bernhard Goetzke, Mia May, Olaf Fons, Lya de Putty, Paul Richter, etc. îşi dispută talentele, cari dau o nespusă strălucire acestei drame orientale de o valoare fără seamăn.

DOCTOR
Frida Ackerman
MAMOŞ
Boli de femei şi copii
Tratament ginecologic
prin Diatermie
Raze ultraviolete
s'a mutat str. Rece No. 2
lângă Institutul de Anatomie
Consult. 3—5 p. m.

STUDENŢI prepară elevi de ambe secţii (real şi modern) la toate obiectele, în condiţiunile cele mai avantajoase.

Agatha Bârsescu la Fălticeni

In seara de 23 Ianuarie a avut loc pe scena teatrului din Fălticeni, o reprezentaţie dată de D-na Agatha Bârşescu, cu ansamblul elevilor domniei-sale dela clasa de declamaţie a Conservatorului din Iaşi.

S'a jucat *„Sappho“*, tragedie în 5 acte de Grillparzer, tradus în versiune românească de Dl. profesor Virgil Tempeanu.

Ar fi desigur inutil să mai amintim jocul desăvârşit cu care D-na Agatha Bârsescu, se găseşte veşnic încoronată de succes, căci ne mulţumim a releva talentele noi ce au înconjurat-o în seara de 23.

Şi fiind bine-înţeles o selecţie, ne mărginim a cita pe d-l Ion Buraga elev al Conservatorului din Iaşi, un viu temperament cu un rafinat simţ teatral.

Domnia sa a filtrat toată gama emoţionantă a stărilor de pur sentimentalism, creind astfel un „Phaon cât mai verosimil“.

După sfârşitul spectacolului, Liga Culturală din Fălticeni de sub conducerea d-lui Virgil Tempeanu, a oferit — în semn de mulţumire,—un ceai intim, d-nei Agathe Bârsescu.

S'a toastat în sănătatea maestrei, care are de gând anul acesta să plece în America, şi s'a închinat în onoarea d-lui profesor V. Tempeanu traducătorul piesei lui Grillparzer.

Rs.

INFORMAŢII

x Curtea de apel, secţia I, judecă azi, recursul în contencios introdus de fostul consiliu municipal al oraşului, contra dizolvărei considerată ca ilegală.

Recursul este făcut de d-nii N. Petrea, fostul primar, d-nii P. Pogonat, Max Wurmbrand, Gh. Tutoveanu, D. Georgescu etc.

Recursul va fi susţinut de d-nii Petre Pogonat şi Anibal Teodorescu din Bucureşti, iar Ministerul de Interne prin d. Coman, avocat al Statului.

x D. Const. Anton a fost numit agent sanitar la comuna Mogoşeşti-Iaşi.

x Duminică 29 Ianuarie crt va avea loc o şezătoare culturală în com. Gropniţa-Iaşi.

x D. prefect Eduard Lăzărescu a promis că va contribui la mărirea fondurilor pentru reorganizarea pompieriei locale. In schimb pompierii se vor deplasa în judeţ în cazuri de forţă majoră.

x Examenele particulare dela liceele din regiunea XIII şcolară, Iaşi au fost amânate pentru ziua de 6 Februar crt.

Comisiunea examinatoare dela Liceul Naţional din Iaşi, pentru clasele I şi V, se compune din d-nii profesori: O. Botez, limba franceză, Costăchescu limba română, Pr. Iordăchescu, engleza, Marineanu, latina, Zamfirescu, Chimia.

x S'a pus în vânzare la toate librăriile, ediţia II-a din „Iaşii de odinioară“ volumul II de Rudolf Suţu.

x D. Inginer agr. Const. I. Ciulei a plecat eri seara la Bucureşti urmând a ţine astăzi o conferinţă la Asociaţia Inginerilor agronomi despre *„Descentralizarea agricolă a ţării“*.

D. Ciulei se va prezenta în audienţă d-lui ministru Argetoianu pentru a-l pune în curent cu lucrările Monografiei agricole a Moldovei şi pentru a-l invita să prezideze Congresul agricol, convocat aci pentru sfârşitul lunei viitoare.

x Sâmbătă 28 Ianuar, ora 9 seara, va avea loc în sala Statului Negustoresc, o serată muzicală-literară organizată de „Uniunea Femeilor Israelite“.

D. doctor *Clement Blumenfeld* redactor la ziarul „Adevărul“, va conferenţia despre:

Câteva actualităţi politice, exprimând cele mai interesante probleme la ordinea zilei.

D-na Agatha Bârsescu şi tenorul W. Finkelştein vor da concursul.

x *Poliţieneşti.*—A fost dus la poliţie pungaşul de buzunare Grigore Brânzoi din Galaţi, prins pe când comitea un furt la Lazăr Lăzărescu din str. Ciurchi.

— A fost dus la secţie Grigore Roşca din com. Cosalic jud. Tighina, care voia să vândă nişte materiale bănuite a fi de furat.

— A fost dus la poliţie D. Pantelimon din str. Trei Calici care se ascunsese în prăvălia d-nei Debora Lupu din str. Pomir în scop de a comite un furt.

— Au fost înaintaţi comisiei gărei Vasile Podoleanu din str. Trancu şi Ioan Podoleanu din str. Mahu, care au fost prinşi furând lemne.

— A fost arestat Vasile Marinescu din str. Săulescu, care a furat o pătură de la d. Fr. Steinberg din str. Săulescu.

x *Consilieri de drept* — Prefectura de judeţ a confirmat numirea următorilor preoţi, în calitate de consilieri de drept.

C. Bărsan în consiliul com. Stânca, L. Boris în consiliul com. Rediul lui Tatar, Gherasim Chiruţă, în consiliul com. Uricani, P. Zagadan, în consiliul com. Miroslava şi subrevizorul I. Dabija, în consiliul com. Buznea.

x *Dl. Dr. L. Baltij*, medic primar, va da consultaţii pentru *Boli mentale şi nervoase* în str. Alexandri No. 5 (Laboratorul dr. Franke) cu începere de Mercuri 1 Februarie.

x Renumita Casa Demek din Iaşi str. Lăpuşneanu, a adus un mare transport de costume şi măşti pentru tradiţionalul *Mare Bal Mascat şi Costumat al Soc. de Gimnastică* din seara de 4 Febr. pe care-l pune la dispoziţia publicului, contra unei taxe.

x CONVOCARE.— Comitetul şcolar al şcoalei normale „Vasile Lupu“ aduce la cunoştinţa membrilor săi că în ziua de Duminică 29 Ianuar 1928 la ora 10 dim. are loc prima adunare generală a comitetului pentru aprobarea gestiunii pe 1927 şi votarea bugetului pe 1928.

Adunarea va avea loc în localul şcoalei la Copou.

In cazul când nu se va întruni numărul reglementar de membri, se va ţine o a doua adunare Duminică 5 Februarie c. în acelaş loc şi la aceiaşi oră cu orice număr de membri prezenţi.

Erupţiile pielei

Pomada Cadum potoleşte şi vindecă orice iritaţie sau umflătură a pielei şi asigură nopţi de somn liniştit persoanelor cari suferă de ani de zile de afecţiuni cutanate. Multe suferinţe sunt evitate întrebuinţându-se la timp Pomada Cadum contra eczemei, coşurilor, pecinginei, erupţiunilor, colirii, glandei, cojilor depe buboae.

x *Comitetul şcolar al Liceului Naţional* Iaşi roagă părinţii şi tutorii legali ai elevilor, foştii elevi ai şcoalei, deveniţi majori, membrii corpului didactic ai şcoalei, profesorii pensionari ai şcoalei, donatorii şcoalei. In sfârşit persoanele care urmăresc bunul mers al şcoalei, să ia parte la adunarea generală care va avea loc Duminică 29 Ianuar ora 10 dimineaţa în localul liceului.

La ordinea zilei:

1. Darea de seamă despre activitatea şi gestiunea comitetului în cursul anului precedent.
2. Aprobarea bugetului de venituri şi cheltueli ale anului financiar 1928.
3. Alte chestiuni la ordinea zilei.

Dacă nu se vor întruni cel puţin jumătate din numărul total al membrilor comunităţei, adunarea se va ţine Duminică 5 Februar la acelaş oră în localul şcoalei.

x A fost arestat individul Gh. Blangos din com. Holboca, autorul unui furt de la locuitorul T. Chelaru din aceiaş comună.

ULTIMA ORA

Italia vrea să muşamalizeze
afacerea înarmărilor ungureşti
Atitudinea d-lui Titulescu la Roma

Londra 26. — Corespondentul diplomatic al lui Daily Telegraph anunţă că guvernele Micei Antante au amânat predarea notei în chestiunea mitralierelor ungureşti. Cercurile diplomatice din Londra au convingerea că nici guvernele marilor puteri nu se vor interesa prea mult de intervenţia la Geneva.

Prezenţa d-lui Titulescu la Roma este în strânsă legătură cu amânarea predării notei.

Vizita ministrului român are scopul principal de a câştiga Italia de partea României în problema optanţilor. Şi d. Titulescu crede că nu-i momentul de a se lua o atitudine prea severă faţă de Ungaria, mai ales că în chestia transportului de arme sunt interesate câteva firme italiene.

*

Berlin 26. — Ziarul „Vorwärts" scrie că Italia depune stăruinţe pentru muşamalizarea afacerii înarmărilor ungureşti.

Fraude la casieria primăriei Dorohoi
Casierul a fost depus

Dorohoi.— Face mare senzaţie în localitate descoperirea unor mari fraude, săvârşite la casieria comunală, de către Manoliu Bostan, care îndeplinea funcţiunea de casier.

Acest funcţionar şi-a pus de gând, să încaseze dela populaţie, o altă serie de impozite „personale" pentru a-şi asigura un viitor înbelşugat.

Şi iată că începe activitatea: În primul rând şi-a notat o serie de nume ale unor cetăţeni, cu prea redusă memorie şi cu destulă neglijenţă, şi le-a cerut achitarea impozitelor în restanţă din anii 1924 şi 1925.

E lesne de înţeles, că mulţi, nici nu au putut înfăţişa chitanţele respective, căci le pierduseră; în zadar erau plânsetele nevoiaşilor, care susţineau că le-au achitat odată, căci domnul Casier îi ameninţa cu sechestre şi vânzări. Alţii s'au trezit cerânduli-se taxa locativă din urmă cu ani.

Desigur că aceste fraude au rentat un timp îndelungat.

Această hoţie a fost descoperită. Defraudatorul a fost dat pe mâna justiţiei.

Manoliu Bostan, fostul Casier al primăriei, se află depus la arestul preventiv în urma unui interogatoriu luat de către D. judecător de instrucţie.

Desigur că cercetările vor fi îndreptate, în direcţia, fabuloasei averi ce şi-a strâns în ultimul timp, casierul Manoliu Bostan, proprietar pe mai multe imobile, pământ etc.

Vom reveni cu noi amănunte.

Justus

Micul prinţ Tomislav

Belgrad 26.—Eri a avut loc botezul noului fiu al suveranilor iugoslavi.

Naş a fost regele Angliei, reprezentat prin ministrul Britaniei la Belgrad. Micul principe a căpătat numele de Tomislav, după numele primului rege croat care a domnit acum o mie de ani.

D. Barbu Ştirbey
în audienţă la d-nul Poincare

Paris 26.-D. Poincare a primit eri în audienţă pe prinţul Barbu Ştirbey.

Se crede că s'a discutat despre împrumutul extern al României.

Incinerarea
şi religia creştină

Bucureşti 26.—La crematoriul uman din Capitală s'a procedat eri la arderea primului cadavru (adus de la morgă, dintre cadavrele nereclamate de familie) Printre asistenţi se aflau primarul Capitalei cu toţi primarii de sectoare.

În timpul operaţiei, şi-a făcut apariţia fostul preot Tudor Popescu însoţit de mai mulţi preoţi care au deschis o vie discuţie în chestiunea incinerării, arătând că aceasta e împotriva dogmelor religiei creştine.

Alt interview
al d-lui Răducanu

Viena 26 — „Neue Freie Presse" publică un interview al senatorului român Răducanu în care acesta spune că partidul naţional-ţărănesc se bucură de concursul unei mari părţi din opinia publică fără deosebire de naţionalitate. Partidul urmăreşte o bună înţelegere cu minorităţile şi are un program parlamentar şi democratic.

O declaraţie
a d-lui Titulescu

Roma 26. D. Titulescu a fost primit eri în audienţă de regele Italiei, apoi a avut o lungă întrevedere cu d. Mussolini

D. Titulescu a depus coroane la Panteon, pe mormintele regilor şi pe mormântul eroului necunoscut. Apoi a făcut a doua vizită d-lui Mussolini la palatul Chigi.

*

Întrebat de ziarişti despre reîntoarcerea prinţului Carol, d. Titulescu a răspuns:

—*„Reîntoarcerea prinţului Carol nu enervează atâta poporul romîn, cît mai ales pe ziarişti".*

Răspunzând la altă întrebare, d. Titulescu a spus:

— *„Regele Mihai este bine, se joacă mult şi nu face dificultăţi miniştrilor".*

Noui inundaţii
în Anglia

Londra 26.— O furtună violentă s'a deslănţuit asupra Angliei; rîurile au revărsat, inundînd mai multe localităţi şi întrerupînd circulaţia trenurilor.

Criză de guvern
în Jugoslavia

Belgrad 26.—Criza de guvern poate fi considerată ca deschisă. Primul ministru d. Vukicevici a avut lungi consfătuiri cu d-nii Radici şi Pribicevici. E vorba ca d-nii Radici, Pribicevici şi Davidovici să intre în guvern.

Morfinomanul

Bucureşti 26.—Locotenent Popescu din marină a compărut eri în faţa d-lui prim procuror Codin Ştefănescu.

Intrând în cabinet, lt. Popescu a văzut mai multe cutii de morfină din cele confiscate la Francesca Ruperova. El a fost cuprins de o violentă criză, care a impresionat pe cei de faţă.

Lt. Popescu este un om cult, intelectual desăvârşit, posedând perfect mai multe limbi. El a declarat că patima morfinomaniei a contractat-o pe vapor.

Prinţul Chiril
vine la Bucureşti

Bucureşti 26.— Prinţul Chiril, fratele regelui Bulgariei, a trecut Dunărea la portul Ramadan cu o barcă automobil în drum spre Bucureşti.

Sinuciderea unui elev
de la Şcoala Militară

Bucureşti 26.— Aseară la ora 6 jumătate într'un dormitor al şcolilor militare de infanterie din strada Izvor s'a sinucis elevul sergent Al. Văleanu, originar din Chişinău.

El şi-a descărcat un foc în inimă şi a murit pe loc. Cauza actului disperat e dragostea.

Incendiu la Vaslui

Vaslui 26. — Un violent incendiu a distrus astăzi dimineaţă restaurantul David Branştein şi imobilul Moise Solomon.

Urmează amănunte.

COR.

x Prin noua organizare a Siguranţei, care va intra în vigoare în cursul lunei viitoare, se va desfiinţa Brigada de Siguranţă din Fălticeni.

De asemenea se va desfiinţa şi poliţa gării Bacău.

În schimb se va înfiinţa un post de poliţie în gara Bârlad.

STAREA SANITARA A IAŞULUI
Şedinţa consiliului de higienă

Consiliul de Higienă al oraşului s'a întrunit ieri după amiază sub preşidenţia d-lui O. Racoviţă, primarul oraşului, asistat de d. dr. C. Tănăsescu, medicul şef.

Epidemiile în 1927

D. dr. Tănăsescu a făcut o expunerea asupra boalelor contagioase care au bântuit în oraş în cursul anului 1927. S'au declarat: 582 cazuri de scarlatină dintre care 11 mortale; 114 cazuri de febră tifoidă dintre care 11 mortale; 21 cazuri de tifos exantematic.

Pentru a se evita ca şi anul acesta epidemiile să iee proporţii ca în 1927, d. medic şef a cerut pentru combaterea scarlatinei: îmbunătăţirea situaţiei materiale a personalului serviciului de desinfecţie şi mijloace pentru buna funcţionare a acestui serviciu.

Pentru a evita epidemia de febră tifoidă d. dr. Tănăsescu a cerut: ridicarea gunoaielor de pe străzi şi dela particulari cât mai repede, pentru a nu se produce infiltraţiuni; să se organizeze atât serviciul de ridicare a gunoaielor cât şi al vidanjărei; alimentarea cu apă bună a grădinilor de zarzavat; controlarea şi refacerea reţelei de distribuire şi în fine să se asigure că apa va curge în permanenţă.

*

Primejdia epidemiilor în 1928

D. Prof. dr. Ciucă arată că suntem în preajma epidemiei de febră tifoidă. Dacă nu se vor lua măsuri din timp, ne vom găsi în aceiaşi situaţie ca şi anul trecut. Propune a se avertiza din timp populaţia spre a se începe injecţiile antitifice, deoarece apa încă este contaminată.

Apoi d. prof. dr. Ciucă ridică chestia spitalului de izolare, care-i neîncăpător.

1) Oswald Racoviţă, primarul oraşului, a răspuns că s'au luat măsurile ce se impun pentru combaterea epidemiilor.

S'a organizat ridicarea gunoaelor la timp; se vor îmbunătăţi serviciul de vidanje etc.

În chestia reţelei de apă, chestiunea se află în studiul unei comisiuni.

Pentru spitalul de izolare a promis că va interveni pe lângă ceilalţi deputaţi ieşeni spre a face demersul necesar.

*

Consiliul a luat apoi act de funcţionarea nouei fabrici de ghiaţă.

L. Pl.

Cetăţeni

Partidul Naţional-Ţărănesc pornind lupta de răsturnare a guvernului liberal.

Vă chiamă la o mare întrunire publică.

DUMINICĂ 29 IANUARIE 1928 în

SALA SIDOLI

Unde vor lua cuvântul D-nii: Iuliu Maniu, N. Iorga, I. Mihalache, Al. Vaida Voevod, C. Stere, V. Madgearu, Gr. Iunian, N. Costăchescu, Pan Halipa, M. Popovici, A. Dobrescu şi alţi fruntaşi ai partidului Naţional-Ţărănesc.

In jurul fraudelor dela Reg. 8 Roşiori
Ancheta Parchetului Militar din Iaşi

D. Comisar Regal Maior Rudeanu care a anchetat fraudele săvârşite de Lt. Bârzu la serviciul aprovizionărei de la Reg. 8 Roşiori-Botoşani, a întocmit un amănunţit raport asupra celor constatate şi l-a înaintat d-lui General Zadik, Comandantul Corpului IV Armată.

Ancheta a stabilit că Lt. Bârzu, care intrase ca angajat în armată în 1918 şi n'avea atunci un ban, are astăzi o avere care trece de un milion lei. În afară de aceasta el a plasat în împrumuturi câte-va sute de mii lei, pentru care s'au găsit poliţele. Acum Lt. Bârzu intenţiona să-şi clădească o vilă, în care scop a şi sustras materialele necesare şi care au fost găsite de comisia de anchetă.

*

Se pare că în urma celor constatate vor fi arestaţi câţiva subalterni ai lt. Bârzu, dela serviciul aprovizionărei.

Raportorul Consiliului de Război a emis mandatul de arestare contra locotenentului defraudator.

Comisarul Regal a cerut să se deschidă acţiune contra lt. Bârzu, ceiace Comandamentul Corp. IV Armată a admis.

*

Un distins membru al justiţiei militare ne-a declarat:

— „O statistică ar dovedi că ofiţerii, cari comit fraude şi escrocherii, sunt în majoritate proveniţi din reangajaţi".

P.

Excrocherie
cu o societate de asigurare

La Bucureşti se instrueşte o enormă afacere de excrocherie făcută societatea de unul singur intitulată „Asigurarea Publică", cu sediul în str. C. A. Rosetti.

Cu toate că societatea anunţa că posedă capital şi fonduri de 16 milioane lei, s'a stabilit că nu avea în realitate de cât 40 mii lei, şi pe aceia chiar numai pe hârtie.

S'a mai descoperit, că „societatea" se înscrisese la tribunal în formă de „nume colectiv" compusă din inginerul Sterian Blegeanu şi negustorul Constantin Kiparis (cu aport de capital, de câte 20 mii lei), dar că nu dobândise legiuita autorizaţie de a funcţiona deoarece secundul asociat s'a retras de îndată cu capital cu tot.

În sfârşit, s'a precizat, ca prin manopera publicaţiilor mincinoase şi a zvonului capitalurilor de 16 milioane de lei (faţă de cel derizoriu de 20 mii lei)— „societatea" inginerului Blegeanu a ademenit numeroşi acţionari din tot cuprinsul ţărei, pe cari i-a prins în imensa reţea de achizitori cu cari împânzise provincia.

Ing. Blegeanu a dispărut. S'au luat măsuri pentru urmărire şi prinderea lui.

x Lângă Petricani automobilul Poştal 164 Tg. Neamţ—Paşcani a fost atacat de doi bandiţi cu focuri de armă.

Datorită prezenţii de spirit a şoferului atacul n'a izbutit.

INFORMAŢII

x *Festivalul dela Cercul Militar.*— Eri după amiază la orele 6 a avut loc la Cercul Militar din localitate, un festival pentru comemorarea a 6 luni dela moartea Regelui Ferdinand.

Solemnitatea a început prin intonarea Imnului regal de către orchestra regimentului 13 Infanterie.

Au vorbit apoi d-nii gen. Zadic şi profesor universitar P. Andrei, invocând memoria marelui dispărut.

A urmat o reuşită producţiune artistică şi muzicală.

x **„DOMNUL DELA MURANO", volumul de nuvele al tînărului scriitor ieşan, d. *Stejar Ionescu*, se pune mîne în vînzare la toate librăriile.**

Volumul cuprinde cinci nuvele, cinci admirabile peisagii de viaţă interioară, scrise într'un gen unic până astăzi în literatura noastră.

Lucrarea d-lui Stejar Ionescu câştigă preferinţele tuturor cititorilor, dela lectorul modest care află întrînsa fragmentul interesant desprins din realitatea zilnică, şi până la intelectualul distins care găseşte pagini de meditaţii fine de subtilă descriere sufletească.

„Domnul dela Murano" este menit să obţie la noi succesul desăvârşit pe care îl aşteaptă şi-l merită într'adevăr. Volumul ireproşabil editat de „Viaţa romînească" costă numai 60 lei, un preţ accesibil oricărui cititor.

x Prefectura de judeţ a fost înştiinţată că în unele comuni din Basarabia, sătenii au serbat ziua Anului Nou, după vechiul calendar.

x Curtea cu juri a condamnat la câte 1 an închisoare şi 20000 lei amendă pe sătenii C. Dura şi C. Coteţ din Ruseni (Iaşi), pentrucă au lovit mortal pe flăcăul Dâmboveanu.

x În minile de cărbuni de la Comăneşti (Bacău) s'a sinucis lucrătorul Simion Şerban, trăgându-şi un glonte în inimă.

ECOURI

— D-l Prof. Dr. C. Parhon, va fi în localitate Sâmbătă 28 şi Duminică 29 crt. Consultaţiile: dimineaţa la spitalul Socola după masă la Institutul de Radiologie al d-lui Dr. Radu, (Piaţa Unirei).

— D. *Dr. Victor Adler din Berlin*, care a binevoit a conferenţia la asociaţia culturală a femeilor evreice, într'un mod atât de spiritual şi interesant, despre teatrul modern ebraic „Habimah" a fost insistent rugat a mai ţine o a doua conferinţă.

D-sa va vorbi Sîmbătă 28 Ianuarie ora 4 jum. precis, la Asociaţia Culturală a femeilor evreice, în localul Lojei B'nei Brith, despre: O pagină a eroismului evreiesc Ioseph Trumpeldor.

Doamnele membre şi publicul sunt călduros invitaţi.

— Consultaţiuni gratuite de boli de ochi zilnic 10—12 la dispensarul din str. G. Enescu (Vovidenie), date de d. dr. V. Cerkez.

— **HAKOAH.** — În vederea concertului pe care asociaţia îl pregăteşte, membrii orchestrei sunt rugaţi a lua neapărat parte la repetiţia care are loc Joi 26 Ianuarie ora 9 seara în localul Asociaţiei.

DOCTOR
Sebastian Pineles
medic de spital
Specializat la Paris şi Viena
în boli de copii şi sugaci
RAZE ULTRAVIOLETE
Consult. 2—4 p. m.
str. Gh. Mârzescu 16, etaj
(Casele foste Kessim)

Tribunalul Jud. Iaşi s. III a

PUBLICAŢIE DE VÂNZARE

No. 281 din 13 Ianuarie 1928

Tribunalul Iaşi s. III-a în urma raportului D-lui Jude Sindic No. 155 | 928 prin care cere a se scoate din nou în vânzare în condiţiunile jurnalului anterior, prin licitaţie publică averea imobiliară a falitului Vasile A. Preutesei din Com. Ciurea Jud. Iaşi şi a se autoriza Corpul Portăreilor acestui Tribunal cu facerea din nou a formelor legale de vânzare prin licitaţie publică a imobilului de mai sus a cărui situaţie conform procesului verbal al Jud. Ocol I Mixt Iaşi este:

Un imobil situat în Com. Ciurea Jud. Iaşi, compus din una casă cu 3 camere mici şi un paravan de scânduri, cum şi un teren împrejmuitor în mărime de 17 arii, 90 c. arii şi diferite materiale de construcţii aflătoare pe loc evaluate la suma de 25000 lei. Acest imobil se megieşeşte la o parte spre Răsărit cu pământul lui D-tra A. Preutesei, la Apus cu Gh. A. Preutesei, la Miază-zi cu grădina lui Vasile A. Preutesei moşul falitului şi la miază-noapte cu drumul satului.

Se înconoştiinţează că vânzarea şi adjudecarea acestui imobil va avea loc în pretorul Tribunalului Iaşi s. III-a în ziua *15 Februarie 1928* ora 1 p. m. începându-se licitaţia publică de la suma evaluărei 25.000 lei.

Dos. No. 6 | 925

Preşedinte M. Eşianu

Portărel I. Popovici

DOCTOR
Ezra Wartenberg
Absolvent al Facultăţii de Medicină din Bucureşti
Fost intern de Spital
Boli de plămâni şi inimă. Diagnosticul şi tratamentul boalelor de stomac, ficat, intestine
Sondaje stomacale, Analiza secreţiei stomacale, Tubaj Duodenal în: Litiază biliară, piatră la ficat, Icter (gălbinare) colecistită, etc. Injecţii cu insulină în diabet. Tratamentul cu insulină la nediabetici pentru îngrăşare.
VENERICE ŞI SIFILIS
Strada Şcoalei de Arte
(colţ cu str. I. C. Brătianu)
Consult. 10-12 şi 2-8
Pentru săraci zilnic gratuit.

Dr. Albert Ficler
Specializat în principalele clinici din *Berlin, Leipzig* şi *Frankfurt a/M.*, în
Boli interne, Boli de Stomac, Intestine, Ficat şi **Boli de nutriţie: Diabe** (Tratamente cu insulin), **Gută Arterioscleroză**, *etc.*
Tratamente cu
DIATERMIE
pentru toate maladiile indicate
Cons.: 9—11 si 3—6.
Iaşi, Str. Lăpuşneanu 27

ȘTIRI DIN ȚARĂ ȘI STRĂINATATE

ASPECTE

„Paradisul artificial"

(Continuarea din pag. I-a)

avea indivizii cari n'au măcar sinceritatea patimei adânc înfiptă într'înșii.

Snobismul nu scuză nimic. Lepra saloanelor în cari urlă jazz-urile de proastă calitate, trebue biciuită până la sânge și rechemată la realitate; pentru delirium-tremens al dansatorilor, de charlston, se impune o cură prelungită de bătae autentic românească, singura posibilă de a-i lecui cât mai este vreme de sportul onaniei ritmate.

S'a redactat un proect de lege cu sancțiuni severe pentru traficanții de stupefiante; să se adauge un articol special aplicabil celor ce vor face uz de ele: pedeapsa pentru aceștia să fie bătaia metodică, așa cum o prevede legislația penală engleză pentru apași. Bătaia fiind ruptă din rai, vor găsi prin ea cocainomanii noștri posibilitatea de a pătrunde în paradisul cel adevărat, devreme ce nici acela artificial nu este pentru dânșii.

Baudelaire și De Quincey n'au suferit și n'au scris pentru peștii și curvele bucureștene, ci pentru cei buni și desamăgiți ca și dânșii, oferindu-le pentru pustiul vieții mirajul din „Les Paradis artificiels" sau din „Suspiria de profundis",

G. SPINA

LUCRĂRILE PARLAMENTULUI

25 Ianuar

CAMERA

Se fac diferite comunicări. La o întrebare a d-lui *St. C. Pop* asupra chestiei mitralierelor de contrabandă din Ungaria, d. *I. G. Duca* răspunde că demersul Romîniei la Geneva nu e tardiv, de oarece consiliul Ligii Națiunilor se va întruni abia la 5 Mart.

D. *Istrate Micescu* (liberal) anunță o interpelare asupra campaniei de discreditare a țării în străinătate de către reprezentanții partidului național-țărănist.

D. *Virgil Madgearu* se asociază la interpelarea d-lui Istrate Micescu. Cere să se conexeze ambele interpelări întrucât d-sa posedă o serie de documente din care reesă că guvernul a dus în străinătate o campanie de ponegrire a partidului național-țărănist.

*

SENATUL

Președintele face omagiul defunctului protopop G. Popovici, senator de Caraș-Severin.

D. *Ionaș Grădișteanu* anunță o interpelare asupra acțiunei Ungariei față de Mica Antantă.

Ședința se ridică la ora 5.

Revista literară „Complex"

(Continuare din pag. I-a)

sia, pentru a se vedea dacă va învia a treia zi. Femeia iubită îl salvează, dîndu-se soldaților care-l păzesc. Fedia fuge, luînd cu el pe aceia care a fost pieirea și salvarea lui, pentru a o ucide. Cu reale calități de povestitor, d. Spina, poate să încerce cu succes o lucrare mai amplă.

D. *I. L. Basarabeanu* în „Clubul Dioghen", zugrăvește scene de la adunarea unui club studențesc basarabean.

Schițe, poezii, cronici iscălesc d-nii *A. Pascu, Sandu Teleajen, Scarlat Calimachi, Sergiu Dan, I. Berg, C. Nestor, I. Micu, Lilly Goldștein, Eugen Dima, George Bunescu, N. Ioseph.*

Interesant, variat, bine redactat, „Complex" se dovedește tot mai mult unul din cele mai bune ziare literare. Tinerii entuziaști care-l susțin merită laude. D. G. Spina are meritul adevăratului director.

D-sa știe să ceară colaboratorilor săi să aducă ceva personal și bine gîndit. La orice publicație literară serioasă se face și școală — în redacție. Scrisul din porniri exhibitorii și cabotine, foarte obișnuit la tinerii supuși tentației tiparului, trebue oprit în manuscris.

La „Complex" operația aceasta sănătoasă se face probabil cu grijă. Dovadă numeroasa colaborare din afară.

„Complex" e pe o cale bună.

I. L.

Consfătuirea majorităților

București 26— Aseară a avut loc o consfătuire a deputaților și senatorilor majoritari la ministerul de externe.

D. Vintilă Brătianu, președintele consiliului de miniștri, a arătat că situația guvernului e bună. Campania de ponegrire dusă de opoziție în străinătate, depărtează pe național-țărăniști de putere.

D. Mircea Djuvara în numele majorităților asigură guvernul de opuners și devotament.

D. Duca spune că în țară e liniște.

In jurul legii cultelor

Un ziar afirmă că proectul de lege a cultelor provoacă agitații în clerul ortodox. Mitropoliții și episcopii ar fi hotărîți să combată proectul în Senat.

Piața Valutară

Leul la Paris a cotat ieri 15,70; la Zurich 3.20

Devizele în Capitală au notat: Francul francez 6,41; belga belgiană 22,75; francul elvețian 31,40; lira engleză 794; dolarul 162,75; lira italiană 8.62, coroana cehă 4.82; Rentenmark 38,80

Național-țărăniștii iau măsuri de prevedere

în preajma întrunirii de Duminică

In vederea congresului național-țărănesc de Duminică 29 Ianuarie, național-țărăniștii ieșeni fac o intensă propagandă în județ.

Un grup în frunte cu d. N. Costăchescu a ținut întruniri la Cepleniță și Sinești, Alfons Herovanu la Focuri, d. Anibal Ciurea la Voinești, d-nii Vrânceanu, Bejenaru, avocat Anghel și P. Bogdan la Bivolari, Hermeziu și Trifești.

*

S'a luat măsura ca 50 deputați național-țărăniști să vină la Iași spre a merge în județ și a cerceta atitudinea posturilor de jandarmi.

Deputați i vor încheia acte de dare în judecată contra acelor care se vor abate dela legalitate și vor încerca să oprească pe săteni de a participa la adunarea dela Sidoli.

Va sosi totodată și un număr de fotografi spre a prinde instantanee asupra abuzurilor ce s'ar săvârși de către autorități.

Fotografiile vor fi prezentate Inaltei Regențe.

*

In consfătuirea de aseară de la clubul central, s'a organizat o gardă de fruntași național-țărăniști care vor veghia ca în timpul adunărei să domnească liniștea cea mai desăvârșită.

REP.

Pentru o familie nenorocită

Apel la inimile caritabile

Un locotenent invalid, care a sângerat pentru patrie, zace astăzi în cea mai neagră mizerie. El este impropriu de muncă, soția îi este grav bolnavă, iar patru copii mor de foame.

Politicianii s'au folosit de eroismul cetățenilor, iar acum lasă pe invalizi muritori de foame. Mărele public trebue însă să fie mai omenos.

De aceia, facem un călduros apel la inimile caritabile să trimită obolul la redacția noastră, cu inscripția: „pentru ofițer invalid".

Totalul subscrierilor de până acum	lei 5400
Au mai subscris:	
E. Flach farmacist	200
J. Schoenberg	100
Tomescu-Strunga	150
E. H.	500
Ana general Râșcanu	100

Serbarea zilei de 24 Ianuarie

la Seminarul „Veniamin"

In dimineața zilei de 24 Ianuarie a avut loc în localul școlii o reușită serbare școlară, dată de elevi.

Serbarea s'a deschis prin „Imnul Regal". A urmat cuvântarea pr. N. Hodoroabă, care a vorbit despre marele eveniment de la 1859, enumerând faptele mari ale lui Alex. Ioan Cuza.

Au urmat coruri și recitări, după care serbarea s'a încheiat prin: „Hora Unirii"

In urmă elevii au participat la Te-Deumul dela Mitropolie.

INFORMAȚII

Ziarul „Cuvântul" aduce și el știrea că d. dr. Lupu ar fi în tratative pentru reintrarea în partidul național țărănesc.

Repetăm că știrea trebne primită cu rezervă.

x ȘOMAJUL LA IAȘI.— Fabricele Blaha și Strungul din Iași și-au suspendat activitatea din lipsă de lucru; iar fabrica Wachtel a concediat vre-o 30 la sută din lucrători.

x Studenții Sârbulescu și Buzoianu care se află deținuți în închisoarea Galata, se află de 2 zile în greva foamei.

x Prințesa mamă Elena împreună cu ex-regele al Greciei s'au înapoiat aseară în Capitală, venind din Italia.

x Doctorul **Brener** *specialist mamoș*, boli de femei, consultă de la 2 până la 6 p. m.

x Poliția din Chișinău a făcut eri seară o descindere în mahalaua de jos a orașului. Intr'o casă particulară s'a găsit mari cantități de medicamente și stupefiante.

S'au operat două aretări.

x La liceul Donici din Chișinău s'au întrunit foștii parlamentari ai Sfatului Țărei. S'a dat cetire unui memoriu prin care se protestează contra feluiui cum este tratat poporul basarabean.

Memoriul va fi înaintat guvernului.

x Ziarul parizian „Figaro" anunță din Nisa logodna d-nei Adina Take Ionescu, născută Olmazu, văduva marelui dispărut om de stat român, cu prințul Jean Woroniecki.

x Eri consiliul de războiu din Capitală a judecat pe cei trei studenți care au făptuit o agresiune asupra unor supuși italieni pe calea Griviței.

Studentul Mociulski a fost condamnat la 20 zile închisoare; iar studenții Tr. Iliescu și Căproiu la câte 10 zile.

x Un grup de profesori secundari și institutori din localitate, au sărbătorit aseară într'o caldă și prietenească atmosferă, pe modestul și muncitorul șef al contabilității inspectoratului regiunii Iași, d. Grigore Stegărescu,

x *Conservatorul de Muzică din Iași.*— Direcțiunea Conservatorului convoacă în adunarea generală pe părinții tutorii și corespondenții elevilor în localul Conservatorului str. Banu în ziua de Duminică 29 Ianuarie 1928, ora 10 dimineață. La ordinea zilei descarcarea comitetului de gestiunea anului 1927, aprobarea Budgetului Eforiei pe anul 1928 și alegerea membrilor Comitetului, mandatul actualului Comitet expirând.

Dacă adunarea nu va fi în număr, se va amâna în ziua de 5 Februarie 1928 la ora 10 dimineață când se va ține cu ori ce număr.

x *Directoratul Seminarului „Veniamin"* — Un confrate din localitate a însărat de curând știrea că actualul director al Seminarului „Veniamin" va demisiona și că în locu-i va fi numit un preot din oraș, al căruia nume l'a și dat.

Din sfera corpului didactic al Seminarului deținem însă știrea că, încă nu este vorba de vre-o schimbare în conducerea școlii.

Cum acest seminar, cea mai veche școală secundară din țară, după războiu a căpătat noui și radicale schimbări în ceia ce privește spiritul de conducere, când va deveni vacant locul de director, își vor spune și ei cuvântul urmărind continuitatea atmosferei de înaltă pedagogie imprimată în ultima vreme prin directoratul valoroșilor preoți, frații Iordăchescu.

x *„Asociația pentru emanciparea civilă și politică a femeilor române"* face cunosout tuturor persoanelor interesate că și-a mutat sediul la „Asociația femeilor creștine" str. Dancu No. 5. Deasemenea înștiințează, că pune la dispoziție publicații interesante privitoare la activitatea socială a femeilor din diferite țări și anume: „Jus suffragi", „la Française", Le féménisme chrétien", „Jurnalul nostru"; apoi rapoarte cu ultimele știri noi, rapoarte elaborate de Biroul „Alianței internaționale pentru sufragiul femeei" cu sediul la Londra, pe lângă care Asociația română este afiliată și cu care stă în directă corespondență. Aceste publicații sunt în legătură cu Liga Națiunelor și cu orice progres referitor la desvoltarea familiei și la noile realizări pe terenul judiciar și legislativ cu privire la femei și copii.

Biblioteca Asociației, sporită cu noi cărți, este la dispoziția cititoarelor Vineri și Marți 5—7 se pot lua cărți ca și orice informații.

— „Renunță la plăcerile omorâtoare și vei fi fericit" așa propovăduia Buddha înțeleptul cu ochii mari și negri, cu fața plină de lumină. Dar patimile omenești au fost prea mari și marele legiuitor n'a fost ascultat.

Filmul „Monumentul Indian" ne arată misterele din țara miracolelor, din Asia legendară leagănul civilizației lumei întregi.

Monumentul Indian e o dramă puternică ce o prezintă azi ecranul dela Sidoli.

România
Corpul Portărelor Trib. Iași
PUBLICAȚIUNE No. 13
Anul 1928, luna Ianuarie

Se publică spre cunoștința generală că conform adresei Jud. Ocol II Mixt Iași No. 1034 | 1928 se va vinde prin licitație publică în ziua de 31 Ianuarie 1928 ora 10 a. m. averea mobilă sechestrată cu procesul verbal No. 1490 | 927 de la Alex. Apostol și Filip Spiridon la pretenția Băncei Neamului din Iași avere compusă din: una oglindă, una masă, un dulap, un ceas deșteptător, un cotiugar și 2 cai.

Vânzarea se va face în Iași, str. Fântânelor No. 17 domiciliul debitorilor pe bani gata și în asistența comisarului respectiv.

Șef Portărel, B. Stancov
Secretar, Munteanu

România
Corpul Portărelor Trib. Iași
PUBLICAȚIUNE No. 11
Anul 1928. luna Ianuarie

Se publică spre cunoștința generală că conform adresei Jud. Ocol II Mixt Iași No. 1033 | 1928 se va vinde prin licitație publică în ziua de 28 Ianuarie 1928, ora 10 a. m. averea mobilă secvestrată cu procesul verbal No. 1488 | 1927 de la Gh. Ionescu la pretenția Băncei Neamului din Iași, avere compusă din: una masă, un lavoir, un dulap, un dulap și 2 scaune.

Vânzarea se va face în Iași str. Smârdan No. 89, domiciliul debitorului pe bani gata și în asistența comisarului respectiv.

Șef Portărel, B. Stancov
Secretar, Munteanu

PUBLICAȚIE

Se aduce la cunoștința publică că pe ziua de 10 Februarie ora 10 a. m. se va vinde prin licitație publică averea mobilă sechestrată a Dnei Dora Adelștein din Iași, str. Cuza Vodă No. 69, la pretenția D-lui H. B. Ștein din Iași, prevăzută în procesul verbal de sechestru din 17 August 1927.

Această vânzare se va efectua conform adresei D-lui Jude Ocol I Urban Iași No. 16273 | 1927, vânzarea se va face în Iași str. Cuza-Vodă 69.

Sub-comisar Pavelescu

CRONICA DRAMATICĂ
de Wratislavius

Teatrul Național: **JUCĂRIA DRACULUI** (premieră)
Comedie politică de *S. Teleajen*

„INVIEREA" (cu Marioara **Voiculescu**)

(Continuare din pag. I-a)

cruri *precise*. De ce nu ni se redă o scenă, în care, de pildă, se pune la cale, detailat, manopera unui furt de urnă, sau ceva similar din... noul sistem?

Legătura soției prefectului cu *Bébé Căcinel* e bine fixată. Cucoana Zoița stă mult mai sus ca moralitate, decât doamna *Săpunov*, la care nu e vorba decât de libertinaj grosier. D-na *Săpunov* e un tip viu actual. Mult mai veridic decât duduia *Sophie* — fiica pantofarului și care se prezintă ca o rafinată intelectuală, cu un simț moral extra dezvoltat.

Aizic Aer, misit și „om necăjit" cum îi spune autorul, e palid. In fața lui stă silueta viguroasă a altui necăjit, a lui *Zeilig Schor* și'i face umbră multă.

Un tip admirabil prins, e acel al țăranului din Maraoani. Pe acesta l'a cunoscut cu adevărat, pe toate laturile, autorul *„Jucăriei dracului"*.

Artiștii noștri au interpretat cu multă inimă personajele comediei.

Vernescu-Vâlcea, inepuisabil și în plină vigoare a avut o minunată creație în *Enacache Storojan*, subliniind pasajele textului în nota cea mai autentică de comedie și intercalând o gesticulație foarte eloquentă în scena când citește din «discursurile celebre". Deasemenea d. M. *Gheorghiu* a prezentat un tip reușit în *Bébé Crăciunel*, cu o remarcabilă doză de sobrietate.

Rolurile celelalte, episodice, foarte bine susținute de d-nii *Boldescu* (Prefectul *Jean Săpunov*) *Ramadan* (misitul *Aizic*) Melcu (ziaristul-șoltic *Rozescu*) *Handoca* (în liceanul sportoman) *Nosec* (în prefectul noului regim) și *Calnutachi* (în Cabotinul de provincie).

Ne-a impresionat deosebit de agreabil tipul de țăran prezentat de d. *Doroșcan*.

De multe-ori am avut prilejul să apreciem nota personală a acestui artist când e vorba de-o interpretare a unuia din popor: un țăran, o ordonanță, un mahalagiu etc.

Vorba lată, moldovenească și gesturile autenice îl relevă ca un bun element pentru acest gen de roluri, așa zise secundare, dar de multe ori creatoare ale întregei atmosfere.

Rolurile feminine: d-nele *Melinte* și *Braeschi* cele două prefectorițe, în notă justă de ansamblu. D-na *Profir* lăsa să se întrevadă (foarte just) pe proaspăta milionară, la care stratul de cucoană e foarte subțirel și se șterge complect, la cel dintâi vânticel.

Eșa la iveală îndată mitocanca și cizmărița, gata să'i ieie la refec pe dumnealui — câtu mi'i de milionar și candidat la deputație. Pe fiica d-sale, d-ră modernă și cu aere de jună romantioasă, a interpelat'o bine d-ra *Baciu*. Servitoarele credem că ar fi trebuit să se prezinte ca niște caricaturi. Să nu fie de recunoscut. Anonime. Ca un simbol al neștiinței și necunoașterei realității. Dar nu așa... cu gesturi mari și cu fața cunoscută, — Se pare că, cu toate defectele, despre care am pomenit, „Comedia politică" a lui *Teleajen* a prins. Numerosul public care umplea sala Naționalului a aplaudat călduros pe interpreți și l'a chemat pe autor la rampă.

W.

Marea artistă, doamna *Marioara Voiculescu* a fost aseară oaspetele nostru. In mijlocul unei trupe din *București* a interpretat rolul *Katiușei Maslova*, din drama *„Invierea"* extrasă din romanul cu același nume al lui *Tolstoi*.

„Iuvierea" s'a jucat mai acum câți-va ani de către actorii noștri. Am scris atunci pe larg despre melodrama adusă pe scenă de *Bataille*. In consecință ne vom permite să vorbim azi *numai* despre interpretarea *admirabilă* a doamnei *Voiculescu*, care ne-a răscolit sufletul cu aceiași elementară putere, cu care știe acest puternic temperament artistic să miște mulțimea spectatoare.

A fost o agreabilă surpriză. Inainte de spectacol ne întrebam: Va ști temperamentul vijelios al artistei să se concentreze într'atât, încât să ne prezinte — la început, pe *Katiușa Maslova*, pe fetița naivă, îndrăgostită atât de candid de prințul *Nekludof*?

I-am așteptat intrarea cu emoție, amestecată cu scepticizm. O spunem franc. Dar d-na *Voiculescu* a avut o intrare atât de veridică, atât de captivantă, încât ne-a câștigat.

Prima intrare și prima ieșire. Costum, gesturi, mimică, ținută — un tot de rară autenticitate, chiar în momentul dificil al cedării (la finele actului prim).

Odată această primă dificultate—atât de strălucit învinsă, era natural ca interpretarea să ajungă (în scena din închisoare) la dramatizmul puternic și zguduitor. Temperamentul adevărat al doamnei *Voiculescu*, aici era doar în elementul său.

Și cine a văzut chinul *Maslovei* și a văzut exteriorizarea lui sfâșietoare în zbuciumul și lacrimile interpretei, nu se poate să nu fi fost profund mișcat, să nu fi simțit o intensă milă, pentru sărmana Katiușa, atât de jos căzută și atât de chinuită.

Până și scena ultimă: renunțarea sublimă—în mijlocul extazului melodiei religioase, până și aceasta ne-a zguduit, cu tot artificiul melodramatic al episodului, astă-zi atât de puțin veridic.

Interpretarea doamnei *Voiculescu* se alătură pe același plan de celelalte puternice și zguduitoare creațiuni ale marei artiste, care în *Salome Stan de Piatră* (în care au cunoscut'o acum 20 de ani!) în *Dame aux Camélias*, în *Manechinul!* etc. ne-a dat atâtea ceasuri de artă înălțătoare.

Din recunoștința pentru artista mare nu pomenim nimic despre întreg „ansamblul" sub mediocru și care culmina în vulgara și inacceptabila interpretare a *prințului* Nekludof...

In schimb ne-a delectat ochiul minunatul decor din actul prim cu o admirabilă polichromie, puternic evocatoare și strălucit cadou pentru drama ce e pe cale de a se petrece, în noaptea Sf. Paști, în noaptea *„Invierii"*.

Ovațiile făcute artistei au fost o meritată răsplată pentru măreața interpretare a *Katiușei Masloaa*, și pe care o vom păstra-o vie multă vreme. W.

La București cetitorii ziarului nostru, îl găsesc zilnic la chioșcul de ziare din fața Terasei Otetelișanu (Piața Teatrului Național).

6207

XXIV No

3 LEI EXEMPLARUL

SAMBATA 28 IANUARIE 1928

ABONAMENTE

Lei 1000 . pe un an
„ 500 . . „ 6 luni
„ 300 . . . „ 3 luni

OPINIA

ZIAR POLITIC COTIDIAN

ANUNCIURI

se primesc la toate Agenţiile de Publicitate şi la Administraţia ziarului Iaşi—Str. Gh. Mârzescu 17

Decepţiile politicei

Publicul nostru, dintr'o veche şi explicabilă deprindere, s'a învăţat să simpatizeze mereu cu partidele din opoziţie. De ce ?.. fiindcă opoziţia, prin definiţie, este întotdeauna combativă şi promite tot celace un guvern în deobşte este silit să nu poată înfăptui. De aceia, la noi, ea a câştigat simpatia oamenilor care mai au încă puterea speranţei şi aşteaptă cu încredere progresul.

Şi totuşi, aceste nădejdi puţine sufăr unele dureroase desmînţiri. S'a crezut, de pildă, că într'o recentă afacere studenţească, autorizaţia şi subvenţiile respective au fost acordate de guvernul liberal. După cuvenitele cercetări s'a putut stabili însă că atât încuviinţarea cât şi fondurile au fost puse copios la dispoziţie de către fruntaşii naţional-ţărăniştl, aflaţi vremelnic în cabinetul Ştirbey. Şi atunci ne întrebăm : cum se împacă actul acesta, cu atitudinea partidului d-lui Maniu care ţ pă sus şi tare „pedeapsirea vinovaţilor"?

Răspunsul este simplu : toţi politicianii se aseamănă între dânşii, indiferent de partid. Nu există la noi politică leală şi sinceră, desbrăcată cu desăvârşire de interese şi maşinaţiuni oculte ; există numai politica aceia, care—oricât de meschină şi de impură ar fi—oferă şanse concrete şi exală mirosul ispititor al fripturii.

Cetăţeanul e nedumerit dacă trebue să dea credit mai mare unui partid decât celuilalt. Fiecare club are câteva elemente de valoare care conduc activitatea globală şi-i întreţin un sâmbure de prestigiu. Restul însă, marea majoritate, o formează acea tagmă de politicianl obicinuiţi, mâncăcioşi de sinecure şi slujbaşi ai hatârurilor. Pentru ei—cum spunea un scriitor—democraţia este arta de a minţi pentru patru. Şi sântem perfect siguri că dacă 'vreunui „integru" fruntaş opoziţionist i s'ar oferi, în condiţiuni reale, un departament fructuos, el ar abdica imediat dela principiile teoretice şi sterpe, pe care virtuos şi le publică la orice ocaziune. Exemple sunt destule.

De aceia, la noi, cea mai bună politică ar fi aceia... de a nu face politică.

I. COLIN

Indrăzneţ jaf
în Bulgaria

Sofia 27.— In Bulgaria orientală, între Stara-Zagora şi Radnevo, 7 bandiţi înarmaţi au oprit 3 autobuze, jefuind 60 călători şi maltratând grav un plutonier de jandarmi. După ce au incendiat automobilele, bandiţii au fugit.

In pag. 3-a

Ultima Oră
telegrafică şi telefonică

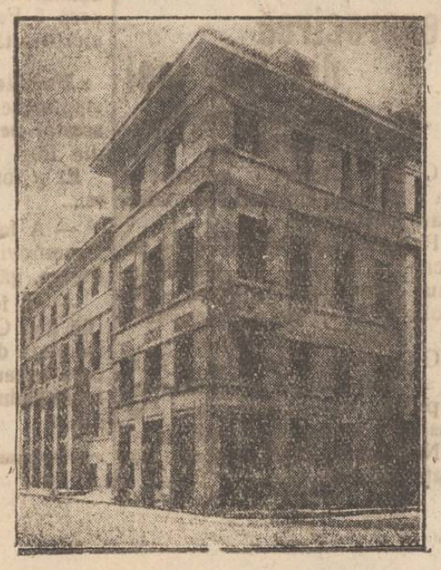

Biblioteca orăşenească din Praga

Noua clădire a marei biblioteci din Praga va fi complect terminată până'ntr'un an.

In Cehoslovacia se lucrează serios la propăşirea culturală a naţiei.

Actualităţi politice
Situaţiă guvernului

La consfătuirea majorităţilor parlamentare, d. Vintilă Brătianu a pus naţional ţărăniştilor notă rea la conduită, învinuindu-i de greşeli care i-ar fi îndepărtat de la putere.

In schimb, şeful guvernului a promis că se va menţine el la cârmă, pentru a-şi termina opera anunţată, — opera atât de vastă încât necesitează cel puţin o legislatură întreagă.

*

Sub o altă formă, în şedinţa de ieri a Camerei, d. Duca a atacat cu patos „revoluţionarismul" partidului naţional-ţărănesc, ridiculizând pe d. D. R. Ioaniţescu şi blamând pe d-nul Vaida.

Din atitudinea d-lui Duca reeşea hotărârea guvernului de a zădărnici „primejdia" unei guvernări naţional-ţărăniste.

*

Tot atât de încrezuţi, fruntaşii naţional-ţărănişti contestă cu desăvârşire solidaritated guvernării liberale şi anunţă iminenta schimbare de regim, ca o bine facere pentru ţară.

In faţa luptele parlamentare, opoziţia declară guvernul „virtualmente căzut" şi anunţă solemn că cel mai târziu la 4 Mart (data întrunirii de la Alba-Iulia) d. Maniu va lua puterea.

*

Care-i realitatea ?

Se vede clar că guvernul nici nu se gândeşte să se retragă. Bineînţeles că actualul parlament nu-l va răsturna. Voinţa Regenţei nu poate fi scomptată.

Aşa dar, cine şi cum va schimba guvernul ?

Ştim ce înseamnă înseamnă întrunirile politice (chiar şi Alba Iulia) în ţara românească ! Iar în revoluţia d-lui D. R. Ioaniţescu, noi nu credem.

Pe ce se bazează, deci, opoziţia când acordă guvernului numai o lună de viaţă ?

X

Campionii aviaţiei
pe anul 1927

Liga internaţională a aviatorilor a declarat pe *Lindbergh* campion internaţional al aviaţiei pe anul 1927 (campionul anului 1926 a fost aviatorul francez Pelletier d'Oisy).

Totodată, Liga a atribuit următoarele premii naţionale : Lindbergh pentru *Statele-Unite ;* Dieudonné Costes pentru *Franţa* ; De Pinedo pentru *Italia* ; Llorente pentru *Spania* ; Koppen pentru *Olanda* ; lt. Webster pentru *Anglia* ; Sarmento de Beiros pentru *Portugalia* ; Mittelholzer pentru *Elveţia* ; Wouters pentru *Belgia* ; lt. Bjskov pentru *Danemarca* ; Ch. de Barros pentru *America de Sud* şi colonel Cranado pentru *America centrală.*

Premiul internaţional pentru femeile aviatoare a fost decernat aviatoarei engleze lady Bailey.

Când oare va intra şi România în rîndul ţărilor premiate ?

ASPECTE

D. Manoilescu pentru Bujor

D. Manoilescu se dovedeşte pe fiecare zi un om de caracter şi un suflet de intelectual adevărat ; fost ministru avaresc an, reprezentant al burgheziei româneşti, se ridică deasupra intereselor mici de partid şi ale celorlalte mai mari de clasă şi —cu o sinceritate rară la oamenii noştri politici—îşi uneşte glasul cu acei cari cer graţierea lui Mihai Bujor.

Cuvintele calde şi de o profundă înţelegere pe care le scrie d. Manoilescu în „Politica" de eri, merită reproduse şi răspândite, pentrucă ele conţin şi ceva mai mult decât o pledoarie pentru Bujor; ascultaţi :

„Şi totuşi în faţa celor mai grave greşeli este ceva care nu trebue uitat. Este mobilul lor adânc. Aici (cazul Bujor) el a fost credinţa într'o idee. Intre toţi oamenii care în viaţă poartă în suflet o credinţă şi un ideal, este—oricât de adâncă ar fi prăpastia care desparte înşişi ideile în care cred—o înrâurire sufletească.

„La urma urmei, lumea nu se împarte în oameni cari au o idee şi în alţii cari au idei opusă, ci se împarte în oameni cari sânt capabili de a crede într'o idee şi cei cari niciodată nu s'ar putea ridica la această înălţime".

Şi d. Manoilescu, care a suferit pentru o idee, continuă :

„Căci ce cruzime poate să fie mai grozavă, decât a ţine pe un intelectual timp de şeapte ani în închisoare celulară ?

„Indiferent de regimul ei, închisoarea este în ea însăşi una din ororile civilizaţiei, care nu-şi are vreun alt echivalent. Ea nu poate fi înţeleasă de cei cari n'au suferit-o, fie pentru cât de puţină vreme.

„Ah ! Dacă oamenii de stat şi magistraţii de orice fel ar putea să experimenteze pe ei înşi-şi ororea represiunilor pe cari le dictează în numele unor principii, fie ele oricât de respectabile !

(Continuarea în pag. 4-a)

„OPINIA"
LITERARA ŞI ARTISTICA

„Genialitatea" feminină

In literatură niciodată femeile nu s'au ridicat pe locurile prea înalte ale genialităţii. Se vede că într'adevăr e mai greu să scrii un bun roman decât să faci o maioneză bună. In genere însă nu se poate spune că unele din ele n'au talent. Selma Lagerlöff, Grazi Deledda, Rachilde, contesa de Noailles, Colette, sânt siluete literare excepţional conturate. Totuş se pare că în corsetul stilului femeia îşi simt jenate însuşirile înăscute. Versul o ispiteşte mult, ca un pantof luxos care pentru piciorul ei e cu un număr prea mic.

Nu vom poza acum în răutăcioşi, admiţând maliţiozitatea ştiinţifică dintotdeaana, care atribue această eclipsă intelectuală a femeii unor anumite neajunsuri fiziologice. Ar fi şi van şi nepoliticos să admitem că are lipsuri fiinţa de care noi nu putem duce lipsă.

Relativitatea literaturii feminine îşi găseşte dar scuzele în alte obârşii determinatoare. Şi atunci, ca o dulce recompensă, natura a rezervat femeilor o satisfacţie maternă : din creaţiile lor „neliterare" rezultă adevăratele genii ale omenirii.

i. b.

FAPTE

Un roman în imagini...

In Italia a apărut un roman în 350 pagini, care reprezintă numai în figuri tragedia unei tinere fete sedusă de un pictor şi părăsită apoi fără niciun scrupul. Fata devine rând pe rând vânzătoare de flori, chelneriţă, femeie de o stradă, şi la sfârşit, complect zdrobită sufleteşte, se sinucide.

Banalitatea subiectului e evidentă. Partea interesantă este numai că desfăşurarea acţiunii e făcută în imagini, executate în lemn de Luigi Castro, un cunoscut desenator din Napole.

(Continuarea în pag. 4-a)

Din toată lumea

Un ceas din miez de pâne.— Oraşul Milan din Italia are un ceas din miez de pâne, Construcţia acestui ceas extraordinar are un istoric foarte curios. Lucrătorul, un italian sărac, neputând să cumpere metalul necesar pentru construcţia cadrelor, a avut ideia de a lua puţin miez din pânea sa zilnică şi i-l face rezistent printr'un amestec de sare. El obţinu astfel un fel de materie insolubilă în apă, din care făcu orologiul. Acest ceas este una din curiozităţile capitalei Lombardiei.

*

Un munte călător.— El se ridică majestuos în apropierea cascadei Columbiei, unde înaintează an cu an. E compus dintr'o gramadă enormă de basalt, cu înălţimea de vreo 600 m. Inaintează mereu în spre fluviu, aşa că la un moment dat îl va barricada şi-l va transforma într'un lac mare. Savanţii susţin că acest caz nu este izolat, căci acelaş fenomen probabil că a precedat multe alte prăbuşiri de munţi.

*

O reclamă excepţională. Japonezii sânt citaţi ca neîntrecuţi în arta reclamei. Astfel în cartierul japonez al oraşului Sevul (Coreea), un negustor a obţinut autorizaţia de a construi în centrul unei pieţe un monument unic în felul său. Monumentul consistă dintr'o sticlă de bere enormă, de 20 metri înălţime, aşezată pe un piedestal care fi mai adaogă şi el o înălţime de 3 metri.

Această reclamă măreaţă este constituită din aranjamentul a 10 mii sticle de mărime normală, menţinute la locul lor prin fire de metal aproape invizibile.

Reclama a obţinut un succes imens.

*

Broaşte gigantice. — La „Zoological Garden" din Londra a fost de curând adus un nou mosafir : o broască ţestoasă colosală prinsă în insulele Galapagos din oceanul Pacific. Pe aceste insule trăesc opt specii de broaşte ţestoase uriaşe, care — se crede — ar fi rămăsiţe din epoca terţiară. Una din asemenea broaşte nu poate fi ridicată decât de zece oameni.

Un moratoriu senzaţional

Bucureşti 27.—Marea farmacie Apostol Clonga din Calea Griviţei a cerut moratoriu de 6 luni. Pasivul este de 40 milioane lei.

Faptul a produs senzaţie.

IN RUSIA

Continuă cu febrilitate construirea primei legături de cale ferată din Siberia spre Turkestan.

Fotografia alăturată reprezintă construcţia marelui pod peste Syr Darja.

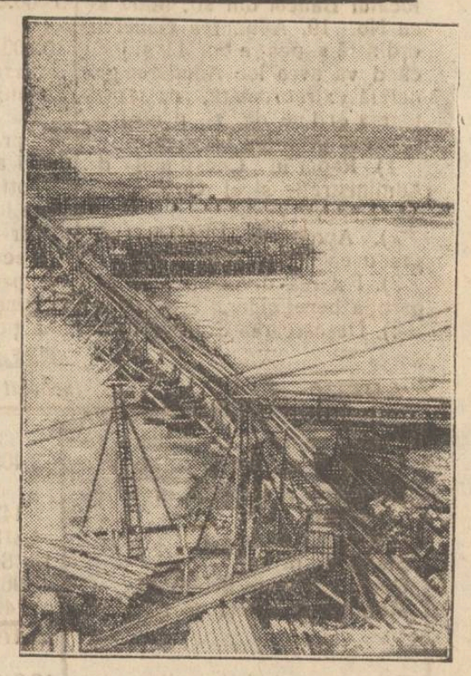

Stupefiantele şi efectul lor

Mania stupefiantelor a ajuns şi la noi o modă primejdioasă. Deaceia credem nimerit să reproducem parţial comunicarea făcută de curând de Courtois-Suffit şi Giroux, doi eminenţi medici francezi, comunicare menită să pună pe toxicomanul de mâne în faţa pericolelor ce-l aşteaptă, să-i arate deşărtăciunea visurilor pe care le caută şi grozava stare de decadere pe care singur şi-o pregăteşte.

*

Fericirea ce o caută cocainomanul nu-i decât trecătoare. Intâia priză sau înţepătură e tot atât de displăcută ca şi cea dintâi ţigară. Dar începuturile intoxicării sânt atrăgătoare. Ele cauzează o beţie uşoară, asemănătoare cu aceea provocată de alcool, şi de multe ori o luciditate particulară, o activitate fizică şi intelectuală care nu e lipsită de farmec.

După numai câteva zile, dozele dela început devin insuficiente şi cocainomanul simte o necesitate absolută, imperioasă, nu numai de a continua cu întrebuinţarea otrăvii, dar şi de a mări necontenit porţa. Şi astfel senzaţiile îşi schimbă aspectul, buna dispoziţie dela început face loc unei întregi serii de manifestări patologice, care se vor desfăşura cu atât mai fără milă cu cât cel intoxicat va căuta să le înlăture şi să-şi redobândească liniştea pierdută şi fericirea atât de repede evaporată. Cocainomanul devine irascibil, agitat, insomnia se aşează la căpătâiul său, bătăile de inimă se accelerează din ce în ce, urechile-i vâjâie, pofta de mâncare îi dispare, vederea-i slăbeşte. Aceste fenomene încă suportabile sânt urmate imediat de halucinaţii, indicând tulburări din cele mai grave. Pielea pe alocuri îi se anesteziază ; tot felul de vedenii, animale ciudate, fantome groteşti, se agită în jurul cocainomanului, care — înfrigurat — caută în zădar să le alunge. I se pare că i se şopteşte la ureche, că e ameninţat, acuzat, urmărit. In curând vine delirul, nebunia ; nenorocitul şi-a pierdut orce simţ moral, întreaga conştiinţă. Se gândeşte la sinucidere, se gândeşte să ucidă pe toţi cei cărora le atribue chinurile dureroasei sale vieţi. A devenit un pericol pentru sine însuşi, pentru cei ce-l înconjoară şi pentru urmaşi.

ACTUALITĂŢI

Dictatura voluptăţii

Multe din acţiunile omeneşti sânt îndreptate într'o anumită direcţie, având ca scop consecinţe ce ar contribui la procurarea de voluptate sigură şi inedită.

Faptul acesta se observă mai ales în ultimul deceniu de la războiu încoace, când diferitele lucruri şi evenimente întîmplate în acest răstimp, au fost de natură să ne dovedească hotărît, înclinarea simţimintelor şi acţiunilor omeneşti către preocupări producătoare de voluptate abundentă. Toate acestea, indiferent dacă au fost sau nu morale, sau au fost sau nu admise în unanimitate de opinia publică.

In curentul acesta de preocupări ale societăţii, a primat şi primează, mai ales acum, voluptatea „banului", voluptate ce n'a îndepărtat nici unul din mijloacele meschine şi josnice de pe urma cărora au avut loc comentări şi reprobări vehemente.

A venit apoi la rînd voluptatea luxului care exercită cu succes o hegemonie statornică, atît prin lumea feminină cît şi prin cea masculină, fapt care a atras după sine tirania „modelor" celor mai curioase şi mai ridicole. Cu o supunere oarbă mulţi au devenit sclavii ei fideli, fiind astfel răpiţi cu totul de ea pentru a o servi etern.

Succesele voluptăţii au mers crescînd şi triumful ei l'am văzut succesiv în special prin momeala ispititoare a dansului modern de „charleston", „black bottom" etc., care au ilustrat deajuns de eloquent dictatura ei despotică, în zilele noastre.

Explicaţia acestor succese e comună şi cunoscută de toată lumea deoarece terenul propice pe care l'a găsit în simţimintele exaltate ale societăţii postbelice avidă de plăceri inedite şi dornică de măriri deşarte, i-a favorizat acţiunea ei dăunătoare însă moralei.

Nu ne mirăm de vâlva pe care a stîrnit'o de curând afacerea stupefiantelor care a interesat toată opinia publică şi

(Continuarea în pag. 4-a)

TRIBUNA LIBERĂ *)

Domiciliul profesorilor universitari

Intr'o recentă şedinţă a consiliului de miniştri, d. ministru al instrucţiunii a venit cu propunerea—pe care consiliul a admis-o—ca profesorii universitari numiţi de-acum înainte, să fie obligaţi a locui în oraşul unde îşi au catedrele. Se ştie, că până azi unii din universitarii noştri locuesc în Bucureşti deşi îşi au catedrele la Iaşi sau la Cluj, unde îşi fac apariţia numai în zilele stabilite pentru prelegeri. Nimeni însă nu i-a forţat ca să domicilieze în oraşele unde îşi au funcţia. Această propunere a ministrului de resort, e vorba ca să devină lege, care să treacă prin parlament chiar în actuala sesiune.

Ce-a prilejuit această severă măsură ? Numirile profesorilor titulari la noua Facultate de Teologie din Chişinău, reînfiinţată sub trecutul regim avenescan, şi care e pendinte de Universitatea din Iaşi. Legea de care e vorba si—dura lex, sed lex—se zice că nu va avea puteri retroactive, deci nu va putea obliga la acest nou domiciliu pe vechii profesori universitari cu drepturile deja câştigate, ci ea va constrânge numai pe noui numiţi, în majoritatea lor preoţi şi teologi. Măsura drastică ce se va lua în special faţă de oamenii bisericii, faţă de teologi. De la noui numiţi ministerul le mai cere declaraţii, că se vor stabili în Chişinău până la Aprilie şi angajamente că au demisionat din orice post ocupat în altă localitate afară de Chişinău şi că, în caz când nu-şi respectă obligaţiile luate, ei se consideră demisionaţi, iar catedra rămâne vacantă. Cu alte cuvinte, cu preoţii şi teologii civili, ministerul—deşi nu-i cel de războiu—dar o ia chiar milităreşte.

*) Redacţia nu-şi însuşeşte punctele de vedere expuse în această rubrică.

Continuarea în pag. 4-a)

(Continuarea în pag. 4-a)

BANCA ROMÂNIEI

Societate Anonimă

IAŞI

Capital statutar Lei 30.000.000 — Deplin vărsat Lei 5.000.000.—

CONVOCARE

Conform prevederilor codului comercial şi art. 30 din statute, Domnii Acţionari ai Băncei Românieі, Societate Anonimă din Iaşi, sunt convocaţi pe ziua de 5 Februarie 1928 ora 10 jum. dimineaţa, când va avea loc in localul Băncei din str. Mârzescu No. 19, Adunarea Generală ordinară şi pentru ora 11 şi jum. când va avea loc Adunarea generală extraordinară, cu următoarea ordine de zi pentru adunarea generală ordinară:

1). Raportul Consiliului de Administraţie şi al Comitetului de Cenzori.

2). Aprobarea bilanţului pe gestiunea anului 1927.

3). Fixarea dividentului şi repartiţia beneficiilor.

4). Descărcarea Consiliului de Administraţie, Comitetului de Direcţie şi Comitetului de Cenzori.

5). Alegerea cenzorilor.

O dinea de zi pentru adunarea generală extraordinară.

1). Majorarea capitalului dela 5.000.000.— Lei cum a fost prevăzut în actul constitutiv la 10.000.000.— Lei, prin'r'o nouă emisiune de 10.000 acţiuni nominative.

2). Transformarea acţiunilor din prima emisiune, din acţiuni nominative în acţiuni la purtător.

Toţi acţionarii care justifică pose iunea până la 10 acţiuni au dreptul la vot.

Fiecare acţionar are câte un vot pentru 10 acţiuni în adunare generală.

Acţionarii nu pot fi reprezentaţi decât prin alţi acţionari cari au dreptul la vot, fiecare acţionar neputând fi decât mandatarul unui alt acţionar.

Procurile şi orice fel de delegaţiuni trebuesc depuse până în ajunul adunării.

Adunarea este legal constituită când acţionarii cu mand tari prezenţi reprezintă cel puţin jumătate din capitalul social.

Dacă în ziua hotărâtă nu se întruneşte numărul de acţionari cerut, şedinţa se va amâna pentru ziua de 12 Februarie, când se va putea lucra cu oricare va fi partea din capitalul reprezentat

Deciziunile adunării fiind obligatorii pentru toţi acţionarii în limitele statutelor.

Consiliul de Administraţie

BILANŢ GENERAL

încheiat per 31 Decembrie 1927

ACTIV			PASIV	
Cassa, numerar Lei 3.404.179.—			Capital	5.000.000 —
cupoane „ 4.086.—	3.408.265 —		Depuneri spre fructificare şi în cont curent	6.120.129 —
Acţionari, vărsăminte în restanţă	147.000 —		Creditori	761.800 —
Disponibil la bănci	4.318.187 —		Rescont	15.922.528 —
Efecte de primit	16 485.714 —		Conturi tranzitorii	275 884 —
Conturi curente debitoare	4.969.449 —		Cheltueli de emisiune	100.000 —
Mobilier şi casete de fer	149 860 —		Diverse amortismente	274.844 —
	29.479.475 —		Beneficiu net	1.024.290 —
				29.479.475 —
Diverse conturi de ordine	10.213.558 —		Diverse conturi de ordine	10.213.558 —
Efecte spre încasare	23 424 156 —		Deponenţi de efecte spre încasare	23.424.156 —
	63.117.189 —			63.117.189 —
			Deponenţi de efecte publice şi acţiuni în depozit	5.041.000 —
Efecte publice şi acţiuni în depozit	5.041.000 —		Deponenţi de cauţiuni statutare în depozit	255.000 —
Cauţiuni statutare în depozit	255.000 —			65.413 18
	68 413.189 —			

Contul de Profit şi Pierdere

Cheltueli de administraţie şi dobânzi plătite	1.718.452 —	Beneficii diverse, din: comisioane, dobânzi brute, etc.	3.017.586 —
Diverse amortismente	274.844 —		
Beneficiu net	1.024.290 —		
	3 017.586 —		3.017.586 —

Preşedinte, *Avocat P. Sion* — Director General şi Ad-tor Delegat *B. Guttman*

Sub Director, *Otto Guttman.* — Şeful Serviciului de Contabilitate Procurist *S. Kommer*

Membrii: *Dr. C. Mârzescu, Dr. Pârvulescu, Avocat P. Bogdan, Isidor Schifter*

Verificat şi găsit conform cu registrele, conform art. 186 din cod. comercial

Cenzori: *I. Braşcu*, expert comptabil. *I. Popovici*, expert comptabil, subdirectorul Băncei Uniunea Română, *L. Flughelman*

Protest la Regenţă

CONTRA TAXELOR ŞCOLARE

Am anunţat că circulă în public o petiţie, adresată Inaltei Regenţe, în care se protestează contra taxelor excesive care se percep în şcoli. Iată părţile esenţiale ale petiţiei în chestiune:

„Toate categoriile de contribuabili muncesc aproape numai pentru a plăti dările către stat şi comună.

„Viaţa noastră a ajuns un chin: trăim mai greu de cât în timpuri de restriste.

„La această situaţie, pe care n'o mai putem suferi, dar sperăm că în curând se va îmbunătăţi, se adaogă un nou bir, birul şcoalei, birul asupra culturii copiilor noştri, bazat pe un decret lege din 1919, făcut din grabă, pentru trebuinţele momentului, contra Constituţiei, care prevede că învăţământul de toate gradele este gratuit.

„La învăţământul secundar, taxele ajung la 4000 lei pe an, lovind fără milă familii de funcţionari, meseriaşi, care trăesc din munca braţelor, mici comercianţi, care trebue să aleagă: ori pier de foame, ori îşi retrag copiii de la învăţătură.

„Mâhnirea noastră este cu atât mai mare şi justificată, cu cât fondurile şcolare se cheltuesc, în cele mai multe părţi, în neregulă, neaplicându-se la destinaţia lor, şi aceasta din cauza lipsei de control serios. Ne doare sufletul să vedem copiii noştri svârliţi afară, pentru că n'au adus taxa în anumită zi, iar după atâte sacrificii să ajungem la convingerea că *se fac colosale abuzuri*, care apoi se acopăr, pentru diferite consideraţiuni, după vechiul obiceiu, care, în loc să dispară, mai mult se întăreşte, aducând desperare în sufletele noastre.

„Rugăm umilit pe Înălţimea Voastră, factor statornic în evenimente vremelnice, să primiţi rugămintea noastră, bazată pe lege şi pe dreptate, şi să dispuneţi a se desfiinţa fără întârziere această lege, suspendându-se aplicarea ei, până la desfiinţarea ei formală.

„Viaţa noastră este prea scurtă pentru ca s'o chinuim în atâtea chipuri şi s'o martirizăm cu atâtea năpăstuiri. Un părinte cu 3—4 copii se vede condamnat la o moarte lentă, dar sigură".

CEA MAI FRUMOASA FEMEE...

CEL MAI FRUMOS PICIOR... DIN IAŞI

O comisiune formată din d-nii Jean Cosmovici cunoscutul pictor ieşan, Richard Hette apreciatul sculptor şi caricaturistul Miron, va oferi premiul celei mai frumoase femei şi premiul celui mai frumos picior din Iaşi la *„Balul Artiştilor" Sâmbătă 28 Ianuarie* la Cercul Militar.

Va fi unul din cele mai reuşite baluri cu *multe şi originale surprize.*

Biletele s'au pus în vânzare la Braşcu: 120 lei intrarea generală (cu taxe cu tot). Două orchestre vor cânta până la ziuă. Orchestra cea mare a Reg. 13 şi celebrul jazzband Fuhrman.

PIERDUT buletinul biuroului populaţiei. — Il declar nul şi fără valoare în mâinile oricui s'ar găsi.

GHEORGHE POPOVICI
Stradela Crucei 8

INCHIRIEZ două camere bine mobilate în centrul oraşului, la domn singur. Informaţii la ziar.

STRUNGAR IN FIER cu bune referinţe, angajează imediat *Fabrica I. Marek* Iaşi str. Socola 155.

2-3 milioane posed pentru plasamente ipotecare, de preferinţe urbane. A se adresa la d. avocat C. Diamant str. Şcoalei de Arte, între orele 8-10 a. m, şi 6-8 p. m., în fiecare zi.

DE INCHIRIAT două odăi libere de pe acum, în str. Pădurei No. 4, cu anul sau cu luna, preţ avantajos. — A se adresa d-lui Leon Bercovici str. Ştefan cel Mare 11.

DE INCHIRIAT un loc viran, bun pentru depozit de cherestea, sau lemne, în şoseaua Moara de Foc No. 36. A se adresa acolo, d-lui Gh. Teiu.

STUDENŢI prepară elevi de ambe secţii (real şi modern) la toate obiectele, în condiţiunile cele mai avantajoase. A se adresa la ziar.

Alimentarea Iaşului cu apă

Proecte pentru sporirea debitului

Consiliul de higienă al oraşului a discutat, în ultima şedinţă, chestia alimentărei cu apă a Iaşului, în legătură cu primejdia epidemiilor.

La cererile d-lor dr. Tănăsescu şi prof. dr. Ciucă, a răspuns d. Osvald Racoviţă, primarul oraşului.

Primarul a declarat că Primăria a fost lipsită până acum de o bună gospodărie.

Dar de astă dată comuna va face un efort pentru realizarea, într'o cât mai largă măsură, a cerinţelor serviciului sanitar.

O comisiune din care face parte şi d. Ing. Welt, studiază desfiinţarea în majoritate a celor 25o cişmele, care să fie înlocuite cu un tip nou de cişmele cu coloane şi cabine. Acestea ar fi însă foarte costisitoare.

Deocamdată numai 5o cişmele ar costa trei milioane. Un mecanic specialist a studiat alt sistem de cişmele, care ar fi mai practic. O cişmea ar costa numai 15.000 lei.

Pentru conducta de apă, stricată şi ruginită s'a luat măsura de a se înlocui 34.000 de metri de ţeavă. Cu privire la mărirea debitului de apă, se fac încercări în subsol pentru a se găsi o sursă de apă potabilă.

In cele din urmă, dacă încercările nu vor da rezultate, se va aduce apa de Prut, de la Sculeni. Rămâne de văzut dacă din toate propunerile, se va realiza ceva. P.

O bancă

a funcţionarilor jud. Iaşi

Aseară a avut loc la Prefectura, o întrunire a funcţionarilor judeţeni, sub preşedenţia d-lui sub prefect D. Kasian. S'a hotărât ca în fiecare Marţi să se ţină câte o conferinţă la prefectură.

In urmă s'au pus bazele unei bănci a funcţionarilor judeţeni şi comunali, care va avea de scop îmbunătăţirea vieţei funcţionarilor.

S'au făcut subscrieri de un sfert de milion lei.

Nenorocirea din jud. Iaşi

Un copil moare de săniuş

O impresionantă nenorocire s'a întâmplat alaltăeri în com. Mânzăteşti-Iaşi.

Pe când mai mulţi copii se jucau pe un deal cu săniuţele, unul dintre aceştia, anume Gh. Dobrovici, a fost „tamponat" de un camarad al său.

Gheorghiţă a pierdut frâna, şi s'a răsturnat, lovindu-se cu capul de un pietroi care se găsea în marginea drumului.

Nefericitul copil a încetat din viaţă imediat.

O interesantă cercetare la Consiliul de Război

Am relatat că la Consiliul de Război din localitate se cercetează cazul unui ofiţer superior din serviciul Domeniilor Corpului IV Armată.

Acest ofiţer îşi are garnizoana în Cernăuţi.

El este acuzat de a fi întrebuinţat o sumă de aproape 3 mil. lei ai garnizoanei, în afaceri particulare.

Ca Paportor special pentru lămurirea acestei afaceri, a fost numit d. col. Brădeanu, din serviciul Artileriei Corpului 4 Arm.

D-sa a şi depus jurământul de raportor.

INFORMAŢII

x *Hramul bisericei Trei Erarhi.* In ziua de 30 Ianuarie crt. se va serba cu un fast deosebit, hramul bisericei Trei Erarhi din localitate.

Cu această ocaziune, localnici vor putea să viziteze frumoasa biserică, care constitue un monument de o rară valoare artistică şi istorică.

x In ziua de 5 Martie crt. va avea loc examenul pentru ocuparea locurilor vacante de impegaţi, subcomisari şi agenţi speciali, la serviciile brigăzilor şi poliţiilor pendinte de Inspectoratul general de poliţie şi siguranţă din localitate.

x *Hoaţă arestată.*—Se ştie că la d. Antonescu, casier la c. f. r., cu locuinţa în str. Turcu s'a comis un furt în valoare de 150.000 lei.

Brigada de Urmărire a pus în urmărire pe fata Liuba Sandic zisă Evlavia Golinski, autoarea furtului.

Ea a fost arestată în com. Şoldăneşti şi înaintată Parchetului de Orhei.

x Un început de incendiu s'a declarat la locuinţa d-lui dr. Ciubotaru din str. Ghica Vodă 24. Focul a fost localizat de pompieri.

Un alt început de incendiu s'a declarat la locuinţa d-lui Zisu Faibiş din strada Vasile Conta 8.

x Parchetul de Neamţ continuă cercetările pentru descoperirea profanatorilor cimitirului evreesc.

De astă dată, autorităţile se află pe o pistă sigură. Se crede că până'n cîteva zile profanatorii vor putea fi identificaţi.

— O SAPTAMANA —
a mai ramas până la
Marele BAL anual
Mascat şi Costumat
al Societăţii de Gimnastică Sport şi Muzică ce are loc în seara de *4 Februar* crt.
Fanfara Reg. 13 Inf. şi Orchestra cea mare.— Taraf de lăutari. Bosquete şi refugiuri special amenajate. Casa Demek are costume, măşti şi surpize Decoraţiune şi iluminaţie feerică etc.

x Duminică 29 Ian. a. c. orele 2 p. m. va avea loc, la şcoala de fete No. 9 „Alex. Lambrior" adunarea generală a comitetului şcolar.

La ordinea zilei:

1) Darea de seamă a comitetului pe anul 1927.

2) Aprobarea bilanţului şi descarcarea comitetului.

3) Votarea bugetului.

4) Alegerea de noi membri în locul celor ieşiţi la sorţi.

Părinţii elevelor şi toate persoanele, cari se interesează de bunul mers al şcolii, sunt rugaţi a lua parte.

In cazul când nu se va aduna numărul legal de membri, adunarea se amână pe Duminecă 5 Fevr. la aceiaş oră, fără nici o altă înştiinţare.

x **Poliţieneşti.**—Agentul Constantinescu dela poliţia gării a arestat pe Vasile Sava, dezertor din Reg. 14 Infanterie.

El a fost înaintat Comenduirei.

— A fost dus la secţie Adolf Drombovici din com. Valea Putna, găsit fără acte.

— Au fost duşi la secţie Chirilă Ilie, Gh. Păduraru şi Florica Boloagă din şoseaua Naţională care aveau un geamandan cu încălţăminte, bănuite a fi de furat.

Intreprinderile Forestiere S. WEISMAN

Fabrică de Cherestea

Şoseaua Moara de foc No. 18-26

Anunţă pe Domnii antreprenori, maiştri tâmplari şi mobilieri că dela *1 Februarie 1928* va începe funcţionarea

SECŢIEI DE TAMPLARIE

cu maşinele cele mai moderne, care se vor închiria cu preţurile după cum urmează:

Maşina Specială Automată de Sliţuit **Lei 120 ora**
Maşina de grosimi 3 părţi pentru dusumele „ 2.50 m. p.
Freză, Maşina de grosimi, Abricht,
Maşina de găurit, Bandsäge şi circular tâmplărie **Lei 60 ora**

Se vinde lemne de foc uscate, tăiate, esenţă tare cu 75 lei suta Kgr.

R. M. S.

PUBLICAŢIUNE No. 360 | 928

Manufactura de tutun Chişinău ţine licitaţie publică în ziua de 6 Februurie a. c. ora 11 dimineaţă pentru aprovizionarea cu 500 m³ cherestea de brad.

Informaţiunl se pot lua dela Direcţia Manufacturii în orele de lucru.

Supra oferte nu se primesc

DIRECŢIUNEA

DOCTORUL
R. DAMSKER
str. Ghica-Vodă No. 44-46
MEDICINA INTERNA,
SIFILIS şi GENITOURINARE
tratează prin
DIATHERMIE
Bolile interne, reumatismul, guta, nevralgii, etc.
Bolile urinare şi boli de femei
Cons. 8—11 a. m. şi 3—7 p. m.

DOCTOR
Tr. Mihailescu
asistent universitar
chirurg secundar gynecolog la spit. Maternitatea
BOLI DE FEMEI, GENITO-URINARE-SIFILIS
Str. Lăpuşneanu No. 18, etaj
Telefon No. 164
Consult. 1—3

Publicaţie

Se aduce la cunoştinţa generală că în ziua de Mercuri 1 Februarie a. c. orele 11 a. m. se va ţine licitaţie la Economatul C. F. R. gara Iaşi pentru aprovizionarea a 1300 (una mie trei sute) metri cubi nisip de carieră (râu) necesar locomotivelor din Depourile Inspecţiunilor IX Iaţi, XI Galaţi şi XII Bacău.

Predarea la Depourile Iaşi, Galaţi şi Başău în vagoane unde se va face recepţia cantitativă şi calitativă, în modul următor: jumătate în termen de 15 zile de la primirea comandei, restul după alte 15 zile.

Pentru condiţiunile de calitate ofertanţii se vor adresa Economatului C. F. R. gara Iaşi între orele 8—13 şi 16—18 în ori-ce zi de lucru unde pot lua orice alte informaţiuni precum şi tablou formular pe care se va face negreşit oferta, nefiind permis pe alt ceva,

Licitaţia se va ţine în conformitate cu dispoziţiunile Art. 72—83 din legea Comptabilităţei general a Statului.

No. 962 | 114 E.

Economat C.F.R. Gara-Iaşi

DE VANZARE din cauza plecării, case noi în cartierul Tătăraşi, trei camere, bucătărie, magazie, pivniţă, lumină electrică. Se fac înlesniri de plată. Adresa avocat Gh. Răcoare strada Ioan Creangă.

DOCTOR
L. HEITEL
MAMOŞ
De la clinicile din Berlin, Viena Frankfurt
Boli de femei şi naşteri
Str. Săulescu 2 (alături de Biserica Talpararî)
Consultaţiuni 3—6 p. m.
Pentru săraci gratis zilnic.

DOCTOR IN MEDICINĂ
M. WECHSLER
Specializat în Franţa în
ARTA DENTARĂ
Boli de gură şi de dinţi
Consult. 9-12 şi 2-7 p. m.
Iaşi, Str. Ştefan cel Mare 13
Casele Leon Mayer

DOCTOR
Frida Ackerman
MAMOŞ
Boli de femei şi copii
Tratament ginecologic
prin Diatermie
Raze ultraviolete
s'a mutat str. Rece No. 2
lângă Institutul de Anatomie
Consult. 3—5 p. m.

Dr. H. ZANFT
Specializat la Berlin
Boli de Piele, Sifilis, Venerice
Instalaţiuni speciale pentru tratatament cu
DIATHERMIE
RAZE ULTRAVIOLETE
Consult. 8-11 — 2-7
Stradela Golia No. 9.

DOCTOR
N. L. Birnberg
Specializat la Paris
Boli interne, boli de femei Naşteri
Tratamentul bolilor de Inimă, plămâni
Curenţi de Inaltă Frecvenţă
IAŞI—STR. CUZA VODA No. 1
(vis-a-vis de Farmacia Jelea)
Consult. 8-10 a. m. şi 3-7 p. m.
Pentru saraci zilnic gratuit

DOCTOR
Dora Coslowsky
MAMOŞ
de la clinicile din *Paris* şi *Montpellier*
BOLI DE FEMEI, NAŞTERI
Consult. 3—6 p. m.
Strada Cuza Vodă No. 16

Doctor A. Dascăl
BOLI de COPII şi INTERNE
VENERICE şi SIFILIS
Tratamentul radical al Blenoragiei acute şi cronice. Injecţiile intravenoase cu Neosalvarsan
Consult. şi tratament:
10—12 a. m. şi 2—8 seara
Iaşi, str. Cuza Vodă 42
(casele Cristofor)
vis-a-vis de Camera de Comerţ

ULTIMA ORA

INTRUNIREA DE DUMINECĂ
--O MANIFESTARE NAȚIONALĂ
D. MANIU ȘI IAȘUL
CE NE DECLARĂ D. DEPUTAT G. MĂCĂRESCU

Printre primii fruntași național-țărăniști sosiți în Iași în vederea întrunirii de Duminică, se află d. G. Că Măcărescu, deputat de Neamț. L-am văzut agitându-se și organizând, și l-am socotit în măsură a ne da lămuriri interesante.

O manifestare națională

— *Intrunirii noastre de Duminică,*— ne spune d. Măcărescu — *nu vroim să-i dăm un caracter politic, pe cât mai ales un caracter național.*

Socotim Iașul un simbol al unității romînismului și de aceia am ținut să ad năm aici pe reprezentanții provinciilor, ca să ne consfătuim asupra treburilor obștești.

„La Iași s'a proclamat unirea cu Basarabia. Dar când s'a desăvîrșit unirea cu Bucovina și Ardealul, orașul București își reluase atribuțiile de Capitală. Astăzi Iașul are pentru întâia oară ocazia să primească printre zidurile lui pe reprezentanții autorizați ai noilor provincii.

Stere și Halipa pentru Basarabia, savantul profesor Sauciuc Săveanu pentru Bucovina, Iuliu Maniu, Al. Vaida, Ci eo Pop pentru Ardeal.

Ca exponent al aspirațiilor țărănești din vechiul regat, va lua cuvîntul vajnicul luptător Ion Mihalache.

De altfel, aproape toți parlamentarii național-țărăniști, reprezentanți reali ai neamului întregit, vor aduce Duminică prinos Iașilui, printr'o manifestare —repet—nu atât politică, cît mai ales națională".

D. Maniu și Iașul

„*D. Iuliu Maniu—continuă deputatul de Neamț,—mi-a vorbit în termeni emoționanți de orașul Iași, unde pe vremuri a desfășurat o prodigioasă activitate culturală marele Simion Bărnuțiu, a cărui nepot direct este d. Maniu. Șeful partidului național-țărănesc îmi povestea cum tatăl său a venit cu trăsura tocmai dela Șimleu la Iași pentru a transporta pe Bârnuțiu bolnav. In sânul familiei, d. Manin a învățat să venereze Iașul, orașul faptelor istorice ale neamului*".

Schimbarea de regim

In altă ordine de idei, d. deputat Măcărescu ne spune:

— Regimul liberal este condamnat. Intrunirea dela Alba Iulia va însemna eliberarea țării de subt stăpânirea despotică și neconstită. Vă garantez că pe ziua de 15 Mart țara va avea un guvern național-țărănesc".

Am felicitat pe d. Măcărescu pentru optimismul său robust.

REP.

Cetățeni

Partidul Național-Țărănesc pornind lupta de răsturnare a guvernului liberal.

Vă chiamă la o mare întrunire publică.

DUMINICĂ 29 IANUARIE 1928 în

SALA SIDOLI ora 10 dim.

Unde vor lua cuvântul D-nii: Iuliu Maniu, I. Mihalache, Al. Vaida Voevod, C. Stere, V. Madgearu, Gr. Iunian, N. Costăchescu, Pan Halipa, M. Popovici, A. Dobrescu și alți fruntași ai partidului Național-Țărănesc.

Unii încearcă
să vândă o Thoră

Cluj 27.— Au mai fost arestați eri studenții Ionel Mureșanu și Mitrofanovici, precum și tipograful Suciu, acuzați că aflându-se în posesiunea unui sul sfânt, s'au oferit prin intermediul unui misit evreu să-l vândă comunității israelite din Cluj, pe preț de 60.000 lei. In urma tocmelii, scăzuseră prețul la 14.000 lei.

Afacerea stupefiantelor
Cercetările din Capitală —O arestare la Chișinău

București 27.— Primul procuror d. Codin Ștefănescu a interogat eri și a confruntat pe tânărul Gh. Danielopol și pe medicii Amărăzeanu și Vârnav. Tânărul Danielopol este învinuit că sustrăgea blanchete de rețete din biroul d-rului Amărăzeanu pe care apoi le completa și-și procura stupefiante.

Au mai fost ascultați ca informatori tinerii Bubi Iaroslavici și Jack Ohori.

*

Chișinău 27.—Eri a fost arestat un agent sanitar la care s'au găsit peste 100 de fiole de morfină, o însemnată cantitate de cocaină și alte stupefiante, cu care aproviziona diferite persoane din orașele basarabene. El a refuzat să declare de unde își procura stupefiantele.

Sărbătorirea
d-lui Brătescu-Voinești

București 27.— Aseară a avut loc la Ateneu sărbătorirea nuvelistului Brătescu-Voiești, care a împlinit vrâsta de 60 de ani.

Au vorbit d-nii Liviu Rebreanu, președintele Societății Scriitorilor Români, C Chirițescu, secretar general al ministerului de instrucție, I. Minulescu, inspector al artelor, Octavian Goga în numele Academiei Române, Alexandrina Cantacuzino, în numele Internaționalei feministe, M. Sorbu pentru autorii dramatici, E. D. Fagure pentru criticii dramatici, Nottara pentru artiștii dramatici, sculptorul Jalea pentru artiștii plastici, Radulescu Pogoneanu, pentru revista Convorbiri Literare, Jean Bart (Eugen Botez) pentru revista „Viața Românească", dînd cetire și unei scrisori a d-lui Ibrăileanu; M. Ralea, pentru generația tânără, Em. Bucuță în numele Pen Clubului, Ioanițiu în numele librarilor, Gh. Adamescu în numele Ateneului Român.

La urmă a răspuns sărbătoritul, mulțumind tuturor.

Italia mijlocește
o apropiere romîno-ungară

Roma 27.— D. Titulescu a declarat ziariștilor că a discutat cu d. Mussolini chestiuni care interesează ambele țări. N'a constatat nici o divergință; ambele state urmăresc același ideal pacific și sunt de acord pentru o colaborare loială.

*

Paris 27.— Ziarul „Le Temps" scrie că întrevederile dintre d-nii Mussolini și Titulescu justifică speranța unei apropieri între Ungaria și România. Vizita d-lui Titulescu poate să aibă ca efect și o îmbunătățire a raporturilor italo-jugoslave și în general, o apropiere între Italia și Mica Antantă.

*

Londra 27. — „Daily Telegraph" scrie că marile puteri ar vedea bucuros dacă Mica Antantă n'ar exagera afacerea Saint-Gothard. Dealtfel și Franța înțelege să menție o atitudine neutră. Ziarul speră că dacă Mica Antantă va trimite la Geneva o notă, ea va fi concepută în spirit blajin.

D. Mihai Popovici
a sosit în Capitală

București 27.—Aseară a sosit în Capitală d. Mihai Popovici, fiind primit în gară de numeroși prietini național-țărăniști. Guvernul luase măsuri de ordine, care s'au dovedit însă inutile.

D. Popovici a declarat unui redactor al ziarului dimineața:

— „M'au surprins cele ce am cetit în unele ziare. Liberalii vor să ne transforme din acuzatori în acuzați. Ei sunt aceia care au denigrat în străinătate pe celelalte partide politice. Noi am restabilit buna reputație a țării. Am risipit neliniștea pe care o crease zvonurile liberale, arătând că nu-i nevoe de mișcări violente pentru normalizarea țării. Intr'adevăr, nu-i nevoe de un efort serios pentru a înlătura guvernul liberal, acest uriaș cu picioare de lut. Toate intrigile care se fac aici le-am auzit la Paris din gura multor francezi, instruiți anume de agenții liberali!

se ocupe de situația din toată țara.

Congresul general al chiriașilor va avea loc la București în zilele de 4 și 5 Februar.

La loteria sinistraților

București 27.—La loteria sinistraților numărul 888.995 a câștigat 200.000 lei.

O nouă intervenție
a Ligii Chiriașilor

Bucuresti 27 — O delegație a Ligii chiriașilor s'a prezentat astăzi dimineață d-lor miniștri Duca, Nistor și Inculeț, arătînd că pe data de 23 April urmează a se face în Capitală peste 10 mii de evacuări. Delegația a cerut măsuri de protegiure a chiriașilor în interesul ordinei publice.

Delegația a adus mulțumiri d-lui ministru Nistor, pentrucă a ridicat în consiliul de miniștri chestiunea chiriașilor din Bucovina, rugîndu-l totodată să

Falșificare de medicamente

București 27.—Numitul Arnold Kostacovski din Fundătura Vânători 8 a fost arestat eri fiindcă s'a găsit la domiciliul său un adevărat laborator de falșificare de medicamente.

Intre altele, el contrafăcea cutii cu aspirină ale firmei germane Bayer.

Moară incendiată

Piatra Neamț. — Un puternic incendiu a distrus în întregime moara de apă a Mânăstirei Neamțului. Focul a luat naștere dela o sobă.

Flacările au mai distrus și o șură în care se aflau mai multe vite și câțiva porci. Vitele au fost carbonizate.

Presa sovietică
atacă România

Berlin 27.— Corespondentul din Moscova al lui „Berliner Tageblatt" telegrafiază că eri, cu prilejul împlinirii a 10 ani dela alipirii Basarabiei, presa sovietică a atacat violent România.

Oficiosul „Izvestia" scrie că: „Rusia nu va recunoaște niciodată și sub nici o condițiune răpirea Basarabiei de către Romînia".

Ziarele publică acuzații grave la adresa autorităților romînești.

x O delegație de fruntași național-țărăniști se va duce mâne după amiază la Ciurea pentru a depune flori pe mormântul lui Matei Cantacuzino.

Aristocrați bigoți
excrocați de un preot

Varșovia (Ceps).— In regiunea Kossov din Polonia trăește familia conților Pulsowski, mari proprietari de moșii și extrem de bigoți.

La începutul toamnei 1927 se ivirâ la castelul Pulsowski preotul Stempek, cu o evre că botezată.

El povesti că fata a fost maltratată de corelionarii și, deoarece s'a botezat, și a trebuit să fugă. Dânșii fură bine primiți, preotul oficia regulat leturghia, iar fata povestea cele suferite pentru credință.

In curând însă populația din împrejurimi începu să vorbească că la castel se fac farmece. In realitate preotul căpătase atâta influență asupra familiei Puslowski, încât o întreagă moșie îi fu dată în dar, ca mulțumire pentru mântuirea sufletelor castelanilor pentru niște păcate imaginare.

Zvonurile ajunseră și la urechile poliției și cei doi excroci fură arestați. La conacul moșiei dăruite se găsiră mari sume de bani în zloți și în dolari, documente relative la diferite tranzacți cu imobilele conților Puslowski și diferite obiecte ale familiei.

Acum preotul Stempek și fata, pe care Stempek nu o numea decât „sfânta", vor fi aduși în fața judecății pentru excrocherie.

INFORMAȚII

x **PARASTAS pentru Regele Ferdinand**. — Mâine dimineață la orele 11 se va oficia la Mitropolie un parastas de 6 luni pentru odihna sufletului Regelui Ferdinand I.

Vor participa la această solemnitate toți șefii autorităților civile și militare.

De asemenea se va oficia câte un parastas în fiecare biserică din orașul și județul nostru.

x *Sosesc delegații opoziției.*— Astăzi au început să sosească delegații național-țărăniști din Moldova, în vederea adunării de Duminică.

S'au luat măsuri pentru cartiruirea delegaților.

Au sosit până acum d-nii Gică Măcărescu, deput de Neamț, Giurgiea-Bacău, Ionescu-Covurlui, apoi delegați de la Dorohoi, Botoșani etc.

Astă seară sosește d. I. Mihalache însoțit de un grup de parlamentari național-țărăniști.

x **Sărbătorirea d-lui Teleajen.**—In urma succesului comediei „Jucăria Dracului", autorul d. Sandu Morcovescu-Teleajen, a fost călduros serbătorit de numeroși artiști și prieteni, la bodega „Podgoreanu" din str. Lăpușneanu.

Au participat:

D-nele și d-nii: *Vernescu-Vâlcea, Braeski, cpt. Vasilescu, Meicu, Doroșcanu, Handoca;* d-nii: *George Vlaicu, colonel Const. Manolache, Adrian Pascu, Jean L. Cosmovici, Richard Hette, Victor I. Lecca, Henry Burileanu, Grigore Filipescu, cpt. Pierre Condeiescu, Mihail Gheorghiu, Jean Bădărău, L. Forșt, Const. Calmuscky, I. A. Nosek, C. Sava, C. Ramadan, Victor Handoca, Valeriu Pascu, Em. Viwoscky etc.*

S'a petrecut până la ziuă, într'o caldă atmosferă de prietenie.

x **Către cititori.**—Cine vrea să-și preumble imaginația prin cetatea viselor și a dragostei, călătorind cu gîndul departe, în ținuturile pline de lumină și poezie;—cine vrea să exploreze locurile ascunse ale sufletului omenesc, trăind clipe minunate în altă lume mai frumoasă și mai ideală;—cine dorește să guste farmecul unei aventuri sentimentale închisă într'o gondolă pe apele sclipitoare ale Veneției —cine caută să guste fiorii unei dragoste ispititoare, cine vrea să cucerească în viață voluptatea și amorul — să citească „DOMNUL DE LA MURANO", volumul de nuvele al tînărului scriitor ieșan, d. *Stejar Ionescu.* Cartea se găsește la toate librăriile și costă numai 60 lei.

x La Cercul de Recrutare din Iași s'au repartizat recruții evrei în diferite centre îndepărtate din țară. Aproape nici un recrut n'a rămas în localitate, deși Comandantul Cercului de Recrutare a fost sesizat de diferite cereri din partea părinților, care au și alți copii în armată. Nu s'a putut obține aprobarea ca unii din recruți să fie repartizați la Regimentele din Iași.

Demersurile făcute de unii parlamentari ieșeni au rămas deasemeni fără rezultat.

Suntem informați că parlamentarii ieșeni se vor prezenta în corpore Ministerului de Război în această chestie.

x **Pentru profilaxia Tuberculozei.**— Miercuri 1 Febr. la orele 9 seara, va avea loc în sala „Teatrului Național", o *șezătoare literară-muzicală,* dată în folosul Societății pentru „Propășirea tuberculozei".

In program: Lectură din operile proprii, d-nii *M. Sadoveanu și Al O. Teodoreanu.*

Bucăți pentru vioară și piano de Faurè, Beethoven, Pugnani, Mozart, cântate de dl. *I. Ghiga,* profesor la conservator; și bucăți de canto de Fauré, Grieg, Beethoven Brahms și Bredic anu, cântate de *D-na Dr. Plăcinteanu.*

Acompaniamentul la piano va fi susținut de d-na *S. Teodoreanu.*

Locurile oficiale și ale presei rămân rezervate.

x Sâmbătă seara are loc la Sfatul Negustoresc o serată artistică-literară, dată de Reuniunea Femeilor israelite. Va conferența d. *dr: Clement Blumenfeld,* redactor la ziarul „Adevărul", vorbind despre *Câteva actualități politice.*

Străinătatea ca expozantă la Târgul de mostre din Lipsca

Târgul de mostre din Lipsca nu este numai universal *ci și internațional.* Aceasta se explică nu numai prin numărul cel mare al cumpărătorilor străini, ci mai presus de toate, prin compunerea expozanților. Târgul din Lipsca nu s'a limitat a fi numai o piață de desfacere a produselor germane *ci și o mare piață mondială.* Ca centru unei mari internaționale desfaceri de mărfuri a dat multă preferință expozanților străini, acordându-i toate drepturile expozanților germani. Admiterea străinilor expozanți n'a întâmpinat nici odată greutăți din partea cercurilor germane și n'a fost privită nici odată ca o concurență indesirabilă. Din contra ele privesc cu simpatie concurența străină și au convingerea cu drept cuvânt că prin aceasta se atrage un mare număr de cumpărători străini, cari cu această ocazie cumpără și mărfurile germane.

Astfel au luat parte la târgul din primăvara anului trecut 10.000 de expozanți *dintre cari 655 străini din 21 țări,* iar numărul vizitatorilor străini a fost de 23130 la 155.000 de persoane cari au vizitat expoziția. Dintre ambele târguri cari se țin anual la Lipsca, *acel din primăvara este mai mult vizitat de lume străină și dispune și de mai mulți expozanți străini.* La târgul din primăvara anului acesta se prevede de pe acum o augmentare a expozanților străini.

Austriacii și Cehoslovacii vor expune și la acest târg produsele lor în palatele lor. Rusia își are ca de obicei expoziția ei specială. Celelalte țări au rezervat în p'in centru casa „Ring-Messhaus" care este cel mai mare și cel mai modern palat al orașului Lipsca. In acest palat va fi în primăvara anului acesta o mare expoziție a Britaniei, în câte sunt reținute până acum Standuri pentru 75 de firme mari engleze. Tot în acest palat va fi o mare expoziție Jugoslavă a Statului Jugoslav, *una italiană, organizată de Istituto Nazionale per l'Esportazione in Roma,* care după cum descrie presa italiană are ca scop propagarea în străinătate a produselor industriei italiene. *Această expoziție va fi de mare importanță.* O expoziție japoneză organizată de Camerile de Comerț din Japonia și o expoziție franceză organizată de Statul francez. La acest târg vor mai lua parte și expozanți din diferite alte țări străine, divizați după branșe. Intre alte va mai lua parte *ca expozanți, un număr mare de firme la târgul de textile și la târgul de mașini pentru textile.* La ultimile două târguri se prevede de pe acum că numărul expozanților străini va întrece numărul celor germani. Târgul va ține între 4 și 10 Martie 1928 inclusiv, marele Târg technic va ține până la 14 Martie. Informațiuni, prospecte, invitațiuni, cărți de legitmație, cărți de voiagiu etc., la *reprezentantul onorific pentru Moldova Samy Brtick Bul. Ferdinand No. 9, Iași.*

5819 B.

Sâmbătă 28 Ianuarie a. c. ora 10 jum. va avea loc la biserica Vovidenia parastasul de un an de la moartea dragei noastre mame

Casiuca D. Gavriliu

Rugăm rudele și prietenii să ia parte la această pioasă ceremonie.

ECOUR

— D-l Prof. Dr. C. Parhon, va fi în localitate Sâmbătă 28 și Duminică 29 crt. Consultațiile: dimineața la spitalul Socola după masă la Institutul de Radiologie al d-lui Dr. Radu, (Piața Unirei).

— *Înștiințare.* — D. Membrii Corp. Contabililor sec. Iași Duminică 29 Ianuarie 1928 ora 10 dim. fiind data adunării generala a Corpului Contab. atragem atențiunea tuturor membrilor să se prezinte neapărat la data de mai sus în localul Camerei de Comerț Iași, p. a lua parte la deliberările și alegerea unui nou consiliu.

Grupul de Inițiativa

STIRI DIN TARĂ ŞI STRĂINATATE

ASPECTE

D. Manoilescu pentru Bujor

Continuarea din pag. I-a)

„O veche legendă vorbeşte de acel împărat înţelept, care voind să dea o educaţie desăvârşită fiului său, îl făcea să primească încă de tânăr, câte una din pedepsele acelea pe care cu atâta uşurinţă şi cu o conştiinţă atât de împăcată era să le dicteze mai târziu...

„Metoda ar produce minunate răscoliri de conştiinţă şi astăzi".

Ce poate fi mai emoţionant decât aceste consideraţiuni, mai plin de umanitate decât aceste juste gânduri ale unui om de stat în sufletul căruia a putut pătrunde ceeace nu pătrunde de obicei în conducătorii noştri mai cu seamă : înţelegerea suferinţei ?

Dl. Manoilescu face un apel la intelectualitatea ţării pentru salvarea lui Bujor, scriind :

„Intelectualitatea românească trebuie să înţeleagă ce ace este odios, în prelungirea unei pedepse până la a trece din domeniul sancţiunii, în domeniul răzbunării.

«O manifestare de înţelegere omenească din partea intelectualităţii noastre ar declanşa din partea celor îndrituiţi gestul necesar.

„O aşteptăm cât mai e vreme".

Glasul d-lui Manoilescu, unit cu acela mai modest al d-lor Emil Socor, Ilie Moscovici, al nostru şi al altora cu mai p ţină autoritate decât al unui fost şi desigur viitor ministru, trebue să fie ascultat: Bujor trebue graţiat de restul osândei.

Totodată însă, subliniem gestul mare al d-lui Manoilescu şi, noi personal, îi mulţămim : el ne răzbună împotriva câtorva politiciani şi indivizi cari „niciodată nu s'ar putea ridica la înălţimea de a avea o idee" şi cari, incapabili să pătrundă chemarea intelectualităţii, ne-au făcut o vină din apărarea lui Bujor, considerându-ne — ţine-ţi-vă râsul ! — tulburători ai ordinei publice !

G. SPINA

ACTUALITAŢI

DICTATURA VOLUPTĂŢII

(Continuare din pag. I-a)

de care presa ne-a descoperit atâtea victime de pe urma căutărilor de senzaţii voluptuoase.

Consumul acestor stupefiante este chiar una din multele victorii de voluptăţi care se înculbează în mod ispititor printre aceia care abdică inconştient de la morala societăţii.

De remarcat că în special „femeile" s'au dovedit amatoare ale acestor otrăvi ale simţurilor.

E dureros că trebue să se dovedească că „Evele" moderne nu caută să răscumpere păcatul primei femei, arătând că numai atuncea un „şarpe" a putut fi în stare să ademenească sufletul unei femei făcînd-o să guste din fructul oprit.

Şi cu atît mai dureros cu cît nici educaţia morală care e aşa de trîmbiţată n'a putut învinge „şarpele" ademenitor care mistue omenirea prin mirajul voluptăţei care stăpîneşte în majoritate acţiunile ei.

L. G.

„OPINIA"

literară şi artistică

(Continuare din pag. I-a)

O sinucidere curioasă

In Elveţia tânăra artistă Frida Schauen debutase în rolul unei fete de pension. Aproape unanimitatea criticei teatraie susţinu că interpr ta jucase execrabil. De necaz artista s'a otrăvit, lăsând mamei sale o scrisoare în care descrie prăbuşirea ei morală, atunci când cetise articolel de ziar, pline de injurii la adresa ei.

Un centenar apropiat

In Rusia s'au început de pe acum pregătirile necesare pentru sărbătorirea centenarului lui Tolstoi. Marele scriitor s'a născut la 28 August 1828, aşa că în anul aceste se împlinesc tocmai o sută de ani dela naşterea lui. In vederea acestei comemorări se cumpără manuscrisele lui Tolstoi cu preţuri puţin obicinuite, se proectează înfiinţarea unui mare muzeu, care să poarte num le scriitorului şi se începe tipărirea integrală a operei sale în volume excepţional de elegante.

Moralitatea prusacă.

In ultimul timp, în Germania, decenţa şi buna cuviinţă ajunseseră două vorbe goale, mai ales în domeniul teatrului. Revistele şi vodevilurile aduceau pe scenă femei şi bărbaţi în costume complect sumare ca acelea ale strămoşilor noştri biblici. Autorităţile, îngrijorate de această scădere a moralităţii, au interzis spectacolele excitante, instituind cenzura pentru toate piesele prea libertine.

La birt.

Muşteriul: (către birtaş)— „Fii bun, te rog, şi închide uşa, căci altfel îmi ia curentul fleica de pe farfurie".

Incendiul din Vaslui

Vaslui.—După cum v'am telegrafiat în noaptea de 25—26 pe la orele 3 s'a declarat un incendiu la locuinţa comerciantului David Braunstein din str. Ştefan cel Mare, proprietatea d-lui Moise Davidovici.

Focul s'a propagat şi la locuinţa învecinată proprietatea d-lui Solomon Leibovici.

Sosind imediat secţia de pompieri a început lucrările de localizare.

Spre ziuă focul a fost stins după ce distruse complect ambele imobile.

Sinistraţii au fost asiguraţi. Până în prezent nu s'au stabilit cauzele incendiului.

Moarte prin asfixie. — Ni se comunică din com. Ursoaia că femeia Maria Penechita în etate de 65 ani a încetat noaptea trecută din viaţă, asfixiindu-se prin fumul produs de sobă.

Coresp.

LUCRĂRILE PARLAMENTULUI

26 Ianuar

CAMERA

D. *Ştefan C. Pop,* face elogii memor ei defunctului Valeriu Branişte. Mai vorbesc d-nii *Stelian Popescu, Hans Otto Ruth* şi *M. Constantinescu.*

D. *Gaspar* arată că în Ardeal se plasează cu fo ţa ziarul „Viitorul" şi revista „Democraţia" prin notari.

D. *Duca* desminte şi spune că va lua măsuri.

Se amînă interpelările d-lo Istrate Micescu şi Virgil Mad earu.

*

D. D. R. Ioaniţescu arată teroarea dezlănţuită de autorităţi cu ocazia alegerilor judeţene dela Ilfov. Arată că Regenţa a fost indusă în eroare asupra felului cum au decurs alegerile. Anunţă că partidul naţional-ţărănesc va pune în practică rezistenţa cetăţenească.

Răspunde d. *I. G. Duca,* care spune că d. Ioaniţescu face declaraţii interesante.

D. *Vaida Voevod,* provocat de d. Duca, spune că în vinele poporului ardelean curge sângele lui Horia, sânge care pretinde libertate şi ega itate. Liniştea din ţară e tăcerea văzduhului înainte de furtună.

D. *Duca* spune că naţional-ţărăniştii sunt liberi să facă întruniri. Numai la Alba-Iulia nu admite să se adune.

SENATUL

D. *I. Clinciu,* naţ.-ţăr. anunţă o interpelare cu privire la urmările celor petrecute la Oradea şi Huedin.

Procesul devastărilor

din Păcurari

Trib. Iaşi s. I a pronunţat aseară hotărârea în procesul devastărilor din Păcurari.

După audierea ultimilor martori, d. procuror Misihănescu a susţinut că sunt probe .suficiente pentru condamnarea studenţilor pe baza legii speciale de garantare a ordinei publice. Spune că inculpaţii au profanat nu numai sinagoga, ci şi biserica Prapadoamna. Cere o hotărâre severă.

D. Petre Pogonat, în apărare spune că legea specială a fost făcută numai pentru comunişti şi nu trebue aplicată studenţilor. Dezaprobă devastările, dar nu se dovedeşte că actualii inculpaţi ar fi devastatorii.

Mai vorbesc avocaţii V. Climescu, C. Dumbravă, A. C. Cuza şi Omer Popovici care arată că, în drept şi în fapt, se impune achitarea.

După o deliberare de un ceas şi jumătate, tribunalul a condamnat pe studenţii P. Sârbulescu şi Virgil Berijan la câte două luni închisoare ; iar pe studenţii C. Popa, C. Buzoianu, Adrian Rusu şi V. Lateş la câte o lună închisoare.

Astă-seară Teatrul Naţional sărbătoreşte pe artistul Aurel Ghiţescu

Astă-seară la orele 9 are loc la Teatrul Naţional spectacolul extraordinar dat de scena locală în onoarea artistului *Aurel Ghiţescu.*

Se joacă într'o montare nouă romanul rusesc, dramatizat, „*Crimă şi Pedeapsă*", după Dostoiewsky.

Sărbătoritul, are o inimitabilă creaţie în rolul lui Rodion Romanovici—Raskolnikoff,

în celelalte roluri apar toţi fruntaşii scenei noastre. Dintre societarii cari n'au roluri în piesă, majoritatea, ca semn de atenţie şi pentru a da strălucire spectacolului, vor figura.

Piesa se joacă în costumele epocei şi cu muzică de scenă.

Indemnăm pe cititorii noştri să ia parte la acest spectacol, promovându-şi astfel simpatia care de mulţi ani i-o arată artistului azi sărbătorit, *Aurel Ghiţescu.*

REP.

Fabrică de bancnote falşe

lângă Paris

La Vitry sur Seine lângă Paris au fost prinşi Raimeri şi Donado care au falsificat bilete de 50 franci.

In atelierul lor în afară de clişee şi probe de bilete falşe de 50 franci. au mai fost descoperite numeroase bilete falşe de 100, de 5 şi de 20 dolari, de 1, 2 şi 5 lire sterline, de 10, 20, 50 şi 100 monedă venezueliană. clişee de paşapoarte falşe, de bilete de liberă petrecere şi de acte militare falşe.

La Bucureşti cereţi „Opinia" de la chioşcul de ziare Lake Ionescu, Calea Victoriei, peste drum de Terasa Otetelişanu (Piaţa Teatrului Naţional).

Pentru o familie nenorocită

Apel la inimile caritabile

Un locotenent invalid, care a sângerat pentru patrie, zace astăzi în cea mai neagră mizerie. El este impropriu de muncă, soţia îi este grav bolnavă, iar patru copii mor de foame.

Politicianii s'au folosit de eroismul cetăţenilor, iar acum lasă pe invalizi muritori de foame. Marele public trebue lusă să fie mai omenos.

De aceia, facem un călduros apel la inimile caritabile să trimită obolul la redacţia noastră, cu inscripţia : „pentru ofiţer invalid".

Totalul subscrierilor de până acum	lei 5400
Au mai subscris :	
E. Flach farmacist	200
J. Schoenberg	100
Tomescu-Strunga	150
E. H.	500
Ana general Râşcanu	100
Zaharia Gherghiceanu	100
Elena Galiţză	100

Pătania unui colecţionar olandez

Un amator de lucrări de artă din Olanda, fiind în Italia, vizită toate magazinele de antichităţi, cumpărând ici colo câte ceva. La un anticar din Neapole găsi un tablou de Rembrandt. Amatorul îl cumpără plătind relativ eftin opera necunoscută a marelui pictor.

De oare ce însă exportul operelor de artă din Italia e interzis olandezul trase de câteva ori cu pensula peste tablou, iar la graniţă declară tabloul ca lucrare proprie. Şi trecu graniţa fără nici o greutate.

Ajuns acasă, încercă cu ajutorul unor substanţe chimice, să înlăture trăsăturile de pensulă, dar odată cu acestea dispăru şi „pictura de Rembrandt", iar pe pânză rămase un tablou al regelui Victor Emanuil, din anul 1925. (CEPS)

Un ieşan arestat în Bucureşti

In Capitală a fost arestat tânărul ieşan Henri Weisellberg, care se dădea drept ziarist francez sub numele de Henry de Wessell. Tânărul pretins ziarist după ce-a luat automobilul ministrului de război, a plecat cu el în judeţul Ilfov, păcălind pe săteni cărora le lua bani, spunându-le că le va da pământ.

H. Weisselberg a mai făcut închisoare corecţională pentru un cec străin încasat cu legitimaţie falşă.

INFORMAŢII

x *D. general Prezan a căzut victima unei păcăleli.*

Ziarul „Politica" obişnuia sistemul ironiilor politice, prin intermediul unor scrisori atribuite diverselor personalităţii din viaţa noastră publică, — scrisori semnate „pentru conformitate" de un redactor al ziarului.

O asemenea scrisoare se publicase de curând ca din partea generalului Prezan către d. Maniu.

D. general Prezan a luat gluma în serios şi a trimis ziarului o scrisoare — de data aceasta, autentică—cerând să se dezmintă categoric existenţa primei scrisori ce-i fusese atribuită.

In lumea politică ss face haz de păcăleala d-lui Prezan.

x *Partidul liberal a decis să combată acţiunea începută de naţional-ţărănişti. Se va întrebuinţa acelaş sistem al întrunirilor publice. Şi e vorba ca prima mare întrunire liberală să aibă loc tot la Iaşi.*

Piaţa Valutară

Leul la Paris a cotat ieri 15,70; la Zurich 3.20

Devizele în Capitală au notat : Francul francez 6,42; belga belgiană 22,80 ; francul elveţian 31,45; lira engleză 795; dolarul 162,75 ; lira italiană 8.63, coroana cehă 4.83; Rentenmark 38,85

x Curtea cu juri judecând eri procesele de calomnie prin presă intentate de fostul şef al gării Iaşi, d. Ciugulescu d-lor Grig. Ştefănescu directorul ziarului „Tribuna ceferistă", Fulga directorul ziarului „Nădejdea" şi Victor Climescu directorul ziarului „Arma", — a aplicat legea amnistiei.

Venind însă în discuţie chestia despăgubirilor, în sumă de 1 milion lei, procesul a fost dezbătut în faţa juraţilor care au respins despăgubirile.

x Doctorul **Brener** *specialist mamoş,* boli de femei, consultă de la 2 până la 6 p. m.

x Curtea de apel a respins acţiunea în contencios introdusă de d. N. Calmuschi, fostul preşedinte al Camerei de comerţ din P. Neamţ.

x Flăcăul D-tru Rotaru din Golăeşti a fost condamnat de Curtea cu juri la 2 ani închisoare şi 20,000 lei despăgubiri pentru omor.

x In cursul lunei Aprilie se ve face mişcare în comandamentele superioare ale armatei.

D. general I. Popescu comandantul corpului II armată va fi scos la pensie. In locul d-sale va fi numit d. general Panaitescu.

x Firma R. Barat din str. Halei cerând tribunalului să-i acorde un moratoriu şi stabilindu-se la cercetarea registrelor că s'au introdus debitori fictivi, a fost declarate în stare de faliment.

Pasivul este de 5 mil. lei.

x *Dl. Dr. L. Ballif,* medic primar, va da consultaţii pentru *Boli mentale şi nervoase* în str. Alexandri No. 5 (Laboratorul dr. Franke) cu începere de Mercuri 1 Februarie.

x Acţiunea în contencios introdusă de fostul consiliu municipal eşan sub preşedinţia d-lui Petrea, a fost amânată din lipsă de procedură.

x In contra hotărîrei de aseară a Tribunalului secţia I, în procesul devastărilor din Păcurari, parchetul a făcut apel, cerînd majorarea pedepsei pentru unii studenţi

Au făcut apel şi studenţii.

x Seminarul „Veniamin Costache" din localitate îşi va serba patronul în ziua de 30 Ianuarie crt.

Se va oficia un serviciu religios, apoi va urma o producţiune.

Banca pentru Industrie şi Comerţ

Soc. în nume colectiv

Mărculeşti-Basarabia

face toare operaţiunile de bancă: Conturi-curente, gajuri, încasări, etc. — In legătură cu toate băncile din Regatul-vechiu şi provinciile alipite.

NEVRALGINE „JURIST"

REMEDIU SIGUR CONTRA:

DURERILOR

DE CAP - NERVOASE

REUMATICE - MIGRENE

Instiinţare

Se aduce la cunoştinţa generală că în ziua de *31 Ianuarie 1928* ora 11 se vor ţine licitaţii publice cu termen scurt în localul Rectoratului Universităţii din Iaşi, pentru darea în întreprindere a lucrărilor următoare :

Lavoare şi canalizare la Laboratorul de Patologie Generală din Iaşi.

Complectarea instalaţiunei electrice a Laboratorului de Patologie Generală din Iaşi.

D nii concurenţi vor licita separat pentru fiecare categorie de lucrări în parte.

Licitaţiile se vor ţine în conformitate cu legea contabilităţii publice art. 72—83 şi cu condiţiunile generale pentru întreprinderi de lucrări publice.

D-nii concurenţi vor depune odată cu oferta şi o garanţie de 6 la sută la valoarea lucrărilor în numerar sau în efecte garantate de Stat.

Se atrage atenţiunea D-lor concurenţi că garanţia fie în numerar, fie în efecte trebue să se consemneze la Casa de Depuneri sau la vre-o Administraţie şi numai recipisa ce li se vor da o va depune odată cu oferta în ziua licitaţiei.

In caz contrar oferta nu le va fi luată în consideraţie şi D-lor vor fi respinşi dela licitaţie.

Devizele planurile cum şi ori ce alte informaţiuni relative la aceste lucrări se pot obţine în orice zi de lucru de la Rectoratul Universităţii din Iaşi, între orele 11—13 a. m.

p. conformitate

Secretar, N. Smochină

Data 16 Ianuarie 1928.

TRIBUNA LIBERA

Domiciliul profesorilor universitari

(Continuare din pag. I-a)

Că şi elevii din şcolile militare şi studenţii de la medicomilitară fac angajamente cu autorităţile respective, că după absolvire, să servească în armată 9 ani. Dar acolo cel puţin angajamentul îşi are raţiunea lui. Nu ştim întrucât legea proiectată va putea fi aplicată şi dacă nu cumva, viitorul guvern nu o va modifica sau chiar abroga, de oarece şi după Constituţie nu se poate stabili prin lege domiciliulcetăţeanului. Constatăm însă un lucru, că ea dă loc la discuţii, şi că unii din profesorii noui numiţi la această facultate, neputându-se stabili definiv în Chişinău, vor fi nevoiţi să renunţe la onoarea de profesor universitar.

Dar să ni se îngăduie a privi chestiunea şi din alt punct de vedere.

Sunt unii slujbaşi ai statului, din toate categoriile, cari n domiciliază în localitatea unde îşi au şi funcţiunea. Sunt cazuri excepţionale, cunoscute de autorităţi şi totuşi tolerate. De ce să nu privească legea pe orice funcţionar salariat al statului ? De ce această delicată şi părintească atenţiune numai faţă de profesori univers tari şi mai cu seamă faţă de noui recrutaţi ?

Noi ştim, c'atunci când o instituţie nouă îşi ia fiinţa, persoanelor ce-o deservesc, li se fac de la început toate înlesnirile posibile. De ce dar măsuri aşa de drastice faţă de preoţii şi teologii în chestiune, care şi-au propus să servească Facultatea şi biserica cu devotament şi duh apostolic ? Când Senatul Universităţii din Iaşi a făcut una din cele mai bune achiziţii prin recomandarea noilor profesori, e nimerit oare ca să li se pună beţe în roate ? Nu's oare unii din ei talente consacrate ?! De ce renunţase la orice altă funcţiune, când aceasta de pildă nu stinghereşte de loc. Facultatea şi când şi de acolo profesorul îşi poate servi destul de bine biserica şi neamul ? De ce să i se restrângă sfera de activitate a unui profesor care poate munci şi produce mai mult decât altul ?

Dar să amintim, că noui profesori îşi vor stabili domiciliul—forţaţi de lege—în apropierea Facultăţii unde îşi fac cursurile. Ei îşi vor ţine conştiincios prelegerile şi pe urmă, se vor deplasa în altă parte.

Cum îi va controla Ministerul că domiciliază în localitate ? Va bate oare subcomisarul în fiecare zi la uşa profesorului, ca să vadă dacă e în localitate ? Şi, dacă va găsi acasă numai pe soţia sa sau pe servitoare, va raporta Facultăţii cu raport scris ? Dar se va zice la Chişinău este vorba de-o intensă propagandă culturală şi de ordin naţional şi pionierii culturii universitare trebuie să soa-i acolo. Bun. Dar cine îl poate obliga pe profesor şi la altă muncă în afară de universitate ? Noi, constatăm cu durere, că şi azi după zece ani de la unire, studenţii basarabeni vorbesc rusește chiar pe străzile laşului...

Cine îi va putea obliga să vorbească românește mai cu seamă la ei acază?! Bănuim mai degrabă, că ministerul prin aceste măsuri, vrea să scape de unii profesori, care nu-i sunt agreaţi.

Nimic nu poate fi durabil din ce se face grăbit şi cu sila. Nu cred că măsura aceasta a domiciliului obligator poate fi în interesul instituţiei. Chestia trebuie pusă altfel.

Poate ministerul să le dee locuinţa în chiar localul universităţii, dar dacă nu va pulsa de pe catedră o conştiinţă şi un suflet, toate vor fi zădarnic

D. S.

BIBLIOTECA UNIVERSITĂȚII IAȘI
Bibliotecii Universității Loco

ANUL XL — No. 6208

ABONAMENTE

Lei 1000 pe un an
„ 500 „ 6 luni
„ 300 „ 3 luni

3 LEI EXEMPLARUL

DUMINICA 29 IANUARIE 1928

OPINIA

ZIAR POLITIC COTIDIAN

ANUNCIURI

se primesc la toate Agențiile de Publicitate și la Administrația ziarului Iași—Str. Gh. Mârzescu 17

6 luni de la moartea Regelui Ferdinand

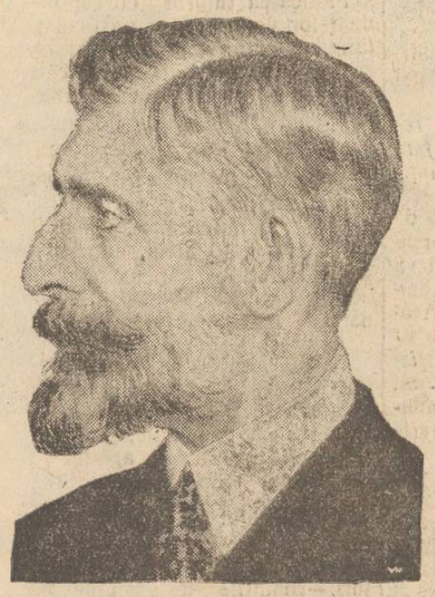

Astăzi s'a oficiat parastasul de 6 luni la mormântul sfânt de la Curtea de Argeș. Rugăciuni pioase s'au înălțat deasemeni, în toate bisericile din țară, pentru fericita odihnă a făuritorului României Mari, marele Voevod pe care națiunea nu-l va uita niciodată.

Lipsa de vrednicie națională

Fiindu-mi dat să mă revăd (după 20 de ani de despărțire) cu un fost coleg de universitate, care acuma face gazetărie în capitala Franței, l-am întrebat de părerea pe care o au streinii despre noi, de ne cotează așa de ieftin.

Răspunsul vechiului coleg a fost pe cât de eloquent pe atâta de dureros, și anume că *nu avem destula vrednicie națională* și că această scurtă dar cuprinzătoare expresie este auzită foarte des în Franța și este exprimată cu un ton destul de compătimitor pentru noi Românii.

Streinii ne cunosc bine. Dacă conducătorilor noștri le-a lipsit tragerea de inimă și spiritul de sacrificiu ca să ne refacem situația economică imediat după război, nouă cetățenilor ne-a lipsit spiritul de revoltă sufletească, ne-a lipsit spiritul de indignare, ne-a lipsit sentimentul de solidaritate socială și nu am fost în stare să reacționăm așa cum trebuia să o facem. Dacă Bulgaria, țară învinsă, stă incomparabil mai bine de cât noi; dacă Belgia și Serbia au fost în stare să se refacă atât de fericit și să aibă o valută atât de ridicată față de a noastră; dacă Cehoslovacia, țară nou fabricată, a făcut progrese uimitoare; dacă Polonia reînviată, ne-a lăsat atât de în urmă; dacă chiar Turcia, care aproape a fost scoasă din Europa, ne întrec, — oare să mai stăm un pic la îndoială că *lipsa de vrednicie națională* este singura explicațiune?

Să nu ni se spuie că nu suntem țară industrială, căci atunci vom răspunde că nici Serbia și nici Bulgaria nu au industrie; și ceva mai mult, nici una din ele nu dispune de bogățiile noastre naturale și totuși suntem atât de săraci și atât de datori, iar tributul valutar ce-l plătim celorlalte țări nu-l plătește nici o țară din Europa.

La noi, în loc să se muncească și să se facă economii nu s'a făcut de cât lux și risipă, iar guvernanții noștri, din cauza belșugului în care au trăit ei sus, nu au putut vedea ce se petrece jos.

Lipsa de vrednicie națională cuprinde toate calificativele rele pe care le poate avea un popor, începând cu lenea, luxul și nepăsarea și sfârșind cu necinstea politică. Iar în ce privește partidul care ne-a guvernat, e lucru știut că el nu s'a comportat de cât ca o societate anonimă ai cărei membri nu au adus alt aport de cât mic'una, intriga și tot felul de presiuni, pentru a stăpâni și a exploata Țara în scopul de a-și crea situațiuni personale strălucite. Și trebuie să convenim că pentru moment au reușit. Dar aceasta înseamnă altceva de cât vrednicie națională.

CONST. GH. VASILIU
avocat

Din toată lumea

O prezidentă pentru America. — In vara aceasta expiră mandatul d-lui Coolidge și se va proceda la alegerea unui nou președinte al Statelor-Unite.

Toate insistențele depuse pe lângă d. Coolidge de a candida din nou, au rămas zadarnice. In această situație, un cunoscut jurist american a propus partidului republican să aleagă pe doamna Coolidge ca succesoare a soțului ei. Nici o lege nu oprește ca funcția de președinte al statului să fie exercitată de o femee.

Ar fi interesant.

*

Statornicie originală. — Un anume Eugen Bran (n'o fi cumva român?) din Nabant-Massachusetts (Statele-Unite), s'a divorțat de timpuriu de prima nevastă. Apoi, în cursul anilor, s'a mai însurat de 4 ori (de două ori iarăși divorțase, iar de două ori rămăsese văduv).

Acuma, la vrâsta de 79 ani, d. Bran s'a însurat a șasea oară. Și știți cu cine? Cu prima lui nevastă, de care se divorțase în tinerețe! Ea are acuma 75 ani.

La bătrânețe, după multe încercări, oamenii se înțeleg mai bine...

•

Problema somnului.—Problema somnului continuă încă să preocupe o categorie de cercetări. La drept vorbind ei nu au izbutit să explice exact mecanismul somnului nostru cotidian. Totuși un interesant efort a fost încercat de doctorii Legendre și Pieron din Paris. Impiedicând niște câni de a dormi, pricinuindu-le astfel o trebuință imperioasă de somn, ei au constatat niște modificări în regiunea frontală a creerului; apoi luând ser sau lichid cefalorachidian al acestor câni nedormiți și injectându-l altor câni normali, au putut provoca somnul la aceștia din urmă. Trebuința intensă de a dormi ar fi deci legată de formațiunea în organism a substanțelor speciale provocătoare de somn.

*

Edison scoate cauciuc din mărar.— Inventatorul Thomas Edison, primind un grup de funcționari de la companiile de drum de fer americane, veniți pentru a vizita laboratorul său la West-Orange, în New-Yersey, —le-a declarat că a reușit să extragă cauciuc din multe plante, și în special din pătrunjel și mărar.

Până acum nu s'au scos din aceste plante decât medicamente, pentru că erau tratate cu alcool și nu se găsea cauciucul, care nu se topește în alcool.

Procedeul lui Edison nu va fi probabil exploatat în mod industrial. Va putea fi însă utilizat în cazuri de mare nevoe, de pildă în timp de războiu.

ASPECTE

Teroarea inutilă

Cursurile universitare urmează în ordine; procesul celor câțiva studenți condamnați zilele trecute, n'a agitat mulțimea din cămînuri și cantine și—pe cât se poate prevedea—pentru curând nu este nici o teamă de tulburări.

De două săptămâni totuș, orașul nostru este sub efectivă stare de asediu: la fiecare colț de stradă câte trei jandarmi, conduși de agenți polițienești, îți înfing în priviri luciul unor spângi imense și al chiverelor sub care le îngheață capetele.

Noaptea târziu, siluetele jandarmilor rătăcind prin ceață bagă spaima în cetățenii care se întorc dela spectacole și pasul lor cadențat, plictisitor, tulbură odihna și meditarea acelora cari au nesansa să locuiasca la stradă.

Apoi, cât e ziua de mare, companii întregi defilează pe străzi, grăbite, ca și când s'ar duce la nu știi ce loc de atac; este o stare care enervează, care irită, care întreține o atmosferă de teamă și de primejdie iminentă.

Explicația e foarte simplă: întrunirea partidului național-țărănist de mâne; cu săptămâni înainte, folosindu-se de prilejul procesului studenților, guvernul a scos jandarmii și îi menține pentru „orice eventualitate". Sânt cetățeni slabi de înger cari se lasă influențați, cari vor renunța de a participa la meeting decat să fie siliți a străbate printre patrule conduse de agenții sectorului, de comisarii despărțirii; nu toți cetățenii sânt hotărâți și curajoși...

Continuarea în pag. 4-a)

„OPINIA" LITERARA ȘI ARTISTICA

Sismograful dragostei

Fizicianul danez Roberî Kholm anunță că a inventat un aparat foarte original și interesant. Acest aparat înregistrează pe un sul de hârtie linia sinusoidală, care ar desemna intensitatea sentimentelor umane și în special a dragostei. Un capăt de metal al acestui sismograf sentimental, aflându-se în corespondență cu corpul omenesc, prinde cu mare sensibilitate toți fiorii. toate spazmele, toate emoțiile și le explică grafic după durata și voltajul lor.

Hotărât lucru; savanții merg cu pozitivismul lor până acolo încât ne materializează chiar și cel mai imaterial simțimânt. Faptul este vrednic de îngrijorare, mai ales pentru aceia care sânt prietinii evlavioși ai lui Eros. Și în delinitiv, cine nu este prietinul acestui zeu admirabil?...

FAPTE

Copiii muzelor

După o recentă statistică s'a putut stabili, bine'nțeles destul de fugar și aproximativ, că pe întreg globul nostru trăesc aproape 5000 poeți. Având în vedere populația de sute milioane a planetei, ne dăm seama că numărul acesta e ridicol de mic. Din alt punct de vedere trebue însă să fim bucuroși, văzând că numai cinci mii dintre noi trăesc cu capul în nouri.

In această statistică au fost trecuți esclusiv poeții cu volume de versuri tipărite. Dintre țările europene, Franța deține primul loc, având aproape trei sute de poeți.

Primele dicționare

Chinezii au fost primii care au avut ideia de a întrebuința un dicționar. Pa-ont-ch· care trăia în China, pe la 1000 (înainte de Christos), a compus primul dicționar, care conținea 40,000 de caractere mai însemnate dintre hieroglife. Alt dicționar a fost scris în limba latină de Varro, care a trăit dela 146 până la 28 (înainte de Chr.) Acest dicționar se numea „De lingua latina". Primul dicționar

(Continuarea în pag. 4-a)

Actualități politice

Guvernul amenință

Guvernul formulează două principale capete de acuzație împotriva național-țărăniștilor: 1) că denigrează țara în afară, și 2) că propagă revoluția înăuntru.

Pe această temă, oficiosul „Viitorul" anunță că vinovații vor fi scoși din cluburi și de la gazete, pentrucă „să dea seamă de faptele lor". In acelaș timp „se vor lua măsurile trebuitoare pentru a garanta liniștea".

Cu alte cuvinte, se va înăspri presiunea de guvernământ împotriva manifestațiilor opoziției.

Opoziția și împrumutul

D. Virgil Madgearu declară că a înștiințat cercurile competinte din străinătate, cum că actualul guvern liberal n'are dreptul și autoritatea să contracteze un împrumut extern. Dacă totuși împrumutul va fi contractat, opoziția îl va recunoaște.

X.

D. Mihai Popovici și carlismul

Iată textul exact al declarației, în chestia carlismului, pe care fruntașul național-țărănist d. Mihai Popovici a făcut-o ziarului parizian „Le Matin":

—„Nu ne place să fim considerați *carliști*, ca și cum reîntoarcerea prințului ar fi singurul nostru program. Această chestie avea ascuțime și poate încă să mai aibă dacă țara rămîne nemulțumită, sub un regim autoritar. Dar îndată ce se va fi reintrat în legalitate și un parlament liber ales va asista un consiliu de regență constituit în mod regulat, nimeni nu va mai putea ataca starea de lucruri, fie partizani, fie adversari ai prințului Carol. Se poate ca prințul să revie în România, și se poate ca să nu revie; dar în or ce caz, chiar pentru dînsul, legea constituțională este inviolabilă,

Natalitatea descrește și în Anglia

Fenomenul constatat în Franța, Germania, Italia și alte țări europene, există tot atît de îngrijorător și în Anglia: *populația descrește*; nu se mai nasc copii destui.

Statisticile oficiale înregistrează în Anglia un milion și jum. căsnicii fără nici un copil, și 2 și jum. milioane căsnicii numai cu câte un singur copil. S'a făcut socoteală că peste 5 ani populația Angliei va fi în serioasă descreștere.

Cauzele sunt greu de precizat. Se presupun însă două principale: 1) scumpetea vieții și 2) întețirea propagandei maltusiene (evitarea însărcinării femeilor).

Demonstrația național-țărănistă

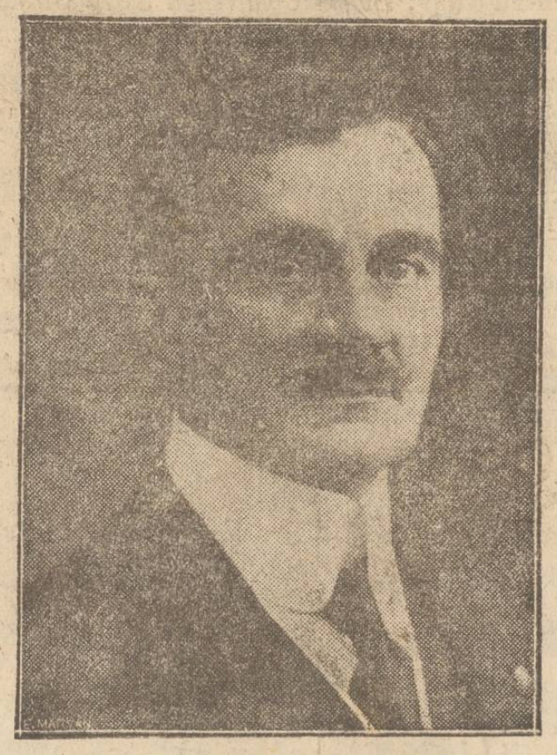

D. IULIU MANIU
șeful partidului național-țărănesc, care va prezida întrunirea de mîne din sala Sidoli

Epoca stupefiantelor și d. P. Pogonat

Evident, activitatea indivizilor creiază ritmul societății; dar nu mai puțin adevărat este că și individul e puternic influențat de caracteristica pregnantă a mediului social.

Această interdependență între factorii: individ și societate, prinde în horă și mica personalitate smolită a d-lui P. Pogonat, fost aspirant la ministeriat, fost aspirant la catedră universitară, fost aspirant la orice—președenție parlamentară, actual om politic din grația anomaliei oostbelice a averescantsmului.

Fiindcă societatea noastră trece actualmente prin epoca „stupefiantelor", d. Pogonat a căzut victima momentului, devenind un jurist stupefiant care provoacă stupefacție generală.

Intr'un recent proces penal, d. avocat P. Pogonat a susținut că legea Mârzescu a fost creiată numai pentru muncitorii comuniști și numai față de aceștia poate fi valabil aplicată.

Adică penalitățile se creiază și se aplică numai pentru anumite clase sociale, după simpatii personale și categorii politice.

Cu un bolovan aruncat în baltă, d. Pogonat a nimicit toată știința juridică modernă.

Suntem informați că pedelul de la facultatea de drept își va înainta demisia imediat ce d. Pogonat va vroi să mai candideze la o catedră universitară...

X

CĂRȚI FOLOSITOARE

N. E. IDIERU:

Limba geografică și deșcifrarea ei

Este o îndeletnicire foarte obișnuită astăzi să se vorbească pe seama slabei pregătiri a elevilor de școală și despre ignoranța de care ei dau dovadă la examenele de bacalaureat.

Mai puțin auzim propuneri serioase de îndreptare, iar fapte cu acțiune directă și imediată, ne este dat să constatăm rar de tot. Valoarea lor crește cu atît mai mult, și ce ce se sacrifică pentru acest nobil scop merită toate laudele.

O faptă frumoasă în domeniul didactic, o constitue lucrarea d-lui dr. **N. E. Idieru** despre *„Limba geografică și descifrarea ei"*. Se știe cît suîăr școlarii din cauza insuficienței manualelor pe care sunt obligați să învețe.

Acolo găsesc noțiuni nelimpezite și paragrafe prea încurcate pentru mijloacele lor intelectuale încă destul de reduse. La remedierea acestui neajuns s'a gîndit d. Idieru cînd și-a întocmit cartea sa și de aceia am spus că e o faptă frumoasă.

Se știe că studiul geografiei este unul dintre cele mai grele pentru elevi. In special geografia astronomică și matematică, cosmografică și geografia fizică prezintă o sumă de cunoștinți abstracte, cu numirii tehnice greu de reținut, dacă scrisul lor nu este tradus și explicat.

(Continuarea în pag. 4-a)

DISCUȚII ȘI PĂRERI

Căutarea paternității

de PAULA PETREA

Mai zilele trecute un tânăr avocat pledând într'un proces de pruncucidere s'a ridicat cu multă vehemență împotriva faptului că la noi este interzisă căutarea paternității.

Cinste lui.

In genere sufletele mari cuprind în ele suferința tuturor și sunt animate de dorința de a o alina. Acei cari au răgazul să se mai gândească și la alții, vor mai întotdeauna să reformeze, și mai toți râvnesc la o prefacere totală.

Dar de la gândul bun și până la înfăptuire, este câteodată o cale atât de lungă încât viața unui om n'ajunge s'o parcurgă.

De aceea mai cuminte ar fi să procedăm ca natura, cu șiretenie când voim să ne îndeplinim un scop.

Credința că suntem nemuritori ne dă posibilitatea să suportăm mai cu ușurință viața vremelnică de pe pământ.

In realitate, nemurirea nu e altceva decât continuarea prin copiii noștri.

Dacă așa este, nu se poate admite că paternitatea, nu constitue cea mai mare mândrie a bărbatului. Dacă el însă se mulțumește cu situația privilegiată, pe care natura i-a îngăduit-o să-și a'cătuiască nemurirea, fără prea multă osteneală, societatea nu-i va putea impune o mai largă contribuție de cât aceea care e dispus s'o dea.

De altfel recunoașterea paternității când nimic nu-l constrânge s'o facă, e un act de cavalerism și din fericire timpurile cavalerești au trecut.

Trăim într'o epocă de materialism, când actele determinate de altceva de cât de câștig sunt ridicole.

De aceea ași propune că în loc să luptăm pentru dreptul de cercetare a paternității, drept în căutarea căruia se ating chestiuni extrem de delicate, să găsim o cale, un mijloc, care realizat, să aducă un serviciu societății întregi, nu numai unor anumite persoane.

O taxă mare, colosal de mare impusă bărbaților, cari de la vrâsta de 25 de ani în sus, nu nu pot face dovada că sunt părinți legitimi sau nelegitimi a cel puțin doi copii, taxă care să fie proporțională cu venitul și obligatorie până la vrâsta de 65 de ani.

Să nu se admită nici un fel de scuză.

Certificatele medicale excluse. Nici o scutire.

Aceste taxe să fie întrebuin-

(Continuarea în pag. 4-a)

„DACIA - ROMANIA“

SOCIETATE GENERALA DE ASIGURARE

Capital social 60.000.000 lei deplin vărsat

Fondur' de garanție la 31 Decembrie 1926 Lei 309.454.792

Sediul Societății: București, Str. Wilson No. 3

..duce la cunoștință că, dând urmare nenumăratelor cereri ce îi s'au adresat, a început să primească ..sigurări populare asupra vieții, fără examinare me..icală, cu amortizări anticipate prin trageri la sorți lunare și cu includerea riscului morții.

Referințe la sédiul Societății și la agențiile ei din toate orașele și târgurile mai mari din țară.

Pentru Iași: *Banca Comercială S. A. Strada Ștefan cel Mare No: 38;*
D-nii A. Schwamm & I. Torten, Strada Lăpușneanu No. 25.

WIKT Teatru evreesc de artă din Varșovia sub conducerea
Ida Kaminsca și S. Turcow
va da în sala Elisabeta 5 rep..zentații
Mercuri 15 Februari.. 1928 **Comoara** de Pin..ky
Joi 16 Februarie **Când râde Satana** de Biela
Vineri 17 Februarie **Cei 7 Spânzurați** de An..riew
Sâmbătă 18 Februarie **Lăptarul Toiwie** de Salom Alehem
Duminică 19 Februarie — Ultima reprezentație
Frații Karamazoff de D..stoiewski
Biletele la Cassa Teatrului Elisabeta

V. CIREȘ
AVOCAT
str. I. C. Brătianu 49

DOCTOR
Ezra Wartenberg
Abs. Facult. de Medicină București
Fost intern de Spital
Boli interne, venerice și sifilis. sondage stomacale, tubaj duodenal, injecții cu insulină în diabet. Nou tratament de îngrășare.
Consult. 10-12 și 2-8
Strada Școalei de Arte
(colț cu str. I. C. Brătianu)
Pentru săraci zilnic gratuit.

DOCTORUL
R. DAMSKER
str. Ghica-Vodă No. 44-46
MEDICINA INTERNA,
SIFILIS și GENITOURINARE
tratează prin
DIATHERMIE
Bolile interne, reumatismul, guta, nevralgii, etc.
Bolile urinare și boli de femei
Cons. 8—11 a. m. și 3—7 p. m.

DOCTOR
Sebastian Pineles
medic de spital
Specializat la Paris și Viena
în boli de copii și sugaci
RAZE ULTRAVIOLETE
Consult. 2—4 p. m.
str. Gh. Mârzescu 16, etaj
(Casele foste Kessim)

Dr. Albert Ficler
Specializat în principalele clinici din *Berlin, Leipzig și Frankfurt a/M.*, în
Boli interne, Boli de Stomac, Intestine, Ficat și Boli de nutriție: Diabe (Tratamente cu insulin), **Gută Arterioscleroză,** *etc.*
Tratamente cu
DIATERMIE
pentru toate maladiile indicate
Cons.: 9—11 și 3—6.
Iași, Str. Lăpușneanu 27

DENTISTUL
Fr. Grünberg
cu Institutul dentar, în
Strada Cuza Vodă No. 1
(vis-a-vis de Farmacia Jelea Halta Sărărie)
Execută toate lucrările de chirurgie și proteză dentară după ultimele cerințe ale științei.
Prețuri modeste
Consult. 9—1 și 2 jum.—7

SE CAUTA ajutori contabili cu bune referințe la Banca „Centrala de Nord“. str. Cuza-Vodă.

CAL DRESAT, vând eftin unui călăraș cu schimbul. Doritorii se vor adresa în strada Păcurari No. 54.

DE VANZARE din cauza plecării, case noi în cartierul Tătărași, trei camere, bucătărie, magazie, pivniță, lumină electrică. Se fac înlesniri de plată. Informații: avocat Gh. Răcoare str. da Ioan Creangă 58.

ATENȚIE! Maestră croitoreasă, caută lucru în familii bune. E Bălan, str. Cuza-Vodă 32.

2-3 milioane posed pentru plasamente ipotecare, de preferințe urbane. A se adresa la d. avocat C. Diamant str. Școalei de Arte, între orele 8-10 a. m, și 6-8 p. m., în fiecare zi.

CAMERA mobilată, intrare separată de închiriat în strada Sărărie 65.

DACĂ EȘTI RĂCIT!

Cutie cu 2 tablete

VINDECĂ **TESTA** COMBATE
INFLUENȚA - GRIPA - FRIGURI
JUNGHIURI - NEVRALGII
De avut în toate Farmaciile și Drogheriile din România

De Inchiriat

De la 23 Aprilie a. c. în strada C. A. Rosetti No. 25, un apartament compus din: un antret, 3 odăi, bucătărie și grădinuță.

A se adresa la *Banca Moldova, Secția Contencios.*

România
Corpul Portărelor Trib. Iași
PUBLICAȚIE No. 10
Anul 1928, luna Ianuarie

Se publică spre cunoștința generală că conform adresei Jud. Ocol I Urban Iași No. 22023 | 1927, se va vinde prin licitație publică în ziua de 4 Februarie 1928, ora 10 a. m. averea mobilă sequestrată cu procesul verbal No, 1749 | 1927 de la Dl. I. Niculcea la pretenția Coop. de manufactură Frăția Moldovei Uuite, avere compusă din: un biurou, 2 șifoniere, 2 noptiere și 2 covoare mari.

Vânzarea se va face în Iași str. Carol No. 41 domiciliul debitorului pe bani gata și în asistența comisarului respectiv.

Șef Portărel, Indescifrabil
Secretar, Munteanu

OLEU PREVENTIV
contra scariatinei, de picurat în nas
SOLUȚIA MILNE
contra scarlatinei
PHENOXIL
Gargară preventivă contra scarlatinei
preparate de:
Farmacistul **WERNER**

DOCTOR
Dora Coslowsky
MAMOȘ
de la clinicile din *Paris* și *Montpellier*
BOLI DE FEMEI, NAȘTERI
Consult. 3—6 p. m.
Strada Cuza Vodă No. 16

ÎNCHIRIEZ două camere bine mobilate în centrul orașului, la domn singur. Informații la ziar.

Cum s'a serbat Unirea

la Ateneul Popular Tataraşi

Marți 24 Ianuar Ateneul Popular din Tătărași a serbat cu mult entuziasm Unirile. Sala a fost neîncăpătoare pentru marele număr de asistenți.

Serbarea s'a deschis cu Imnul Regal cântat de fanfara Regimentului 7 Roșiori, sub conducerea d-lui S. Lt. Leifer. A urmat „Frumoasa Garofiță“ potpuriu național, după care cunoscutul istoriograf Dl. *Prof. Gh. Ghibănescu* a dezvoltat conferința sa al cărei rezumat îl vom publica săptămâna viitoare.

Urmează școala de fete „Nicorița“ cu coruri și recitări precum și dansuri naționale bine executate, apoi școala de băeți No. 3 „Cuza-Vodă“ cu o scenetă patriotică bine redată. Artistul I. Profir citește cu graiul neaoș moldovenesc „Moș Ion Roată și unirea“ de I. Creangă. Dl. Prof. M. Barbu la vioară, acompaniat de Maestrul Antonin Ciolan, cânta melodii naționale, care stârnesc entuziasm. După care reputatul cor „Gavril Muzicescu“ al Ateneului, condus de maestrul V. Popovici, execută bucăți naționale bine redate, încheindu-se serbarea cu „Marșul anului 1848“ de I. Vidu, în aplauzele entuziaste ale sălei.

Palatul de Justiție

a fost înzestrat cu aparate de stâns incendiul

Se știe că eventualitatea incendiului care ar putea să amenințe întreg Palatul de Justiție a preocupat mult ministerul Justiției. In fine problema a fost rezolvată: palatul a fost înzestrat cu 37 aparate de stâns incendiile.

*

Astăzi dimineață a avut loc în curtea palatului o experiență cu aceste aparate-marca „Knock-out“, un produs francez.

Un rug de scânduri a fost ridicat în curte, care în urmă a fost stropit cu câteva căldări de păcură și benzină; și în urmă i s'a dat foc.

Când focul era în toi, un aparat a fost pus în funcțiune stingând în câteva minute, incendiul.

La această experiență au participat d-nii subprefect Kasian, căpitan Anghelescu, comandantul companiei de jandarmi, căpitan de jandarmi Vițe aru și încă alte persoane din partea Curței de apel.

Experiența a avut o deplină reușită, și d. căpitan Anghelescu s'a exprimat că ar fi bine ca toate locuințele și în special instituțiile să aibă câte un asemenea aparat.

România
Corpul Portărelor Trib. Iași
Publicațiune No. 19
Anul 1928 luna Ianuarie 23 zile

Se publică spre cunoștința generală, că conform adresei Jud. Ocol I Urban Iași No. 22065 | 1927, se va vinde prin licitație publică în ziua de 17 Februarie 1928, ora 10 a. m. averea mobilă sechestrată cu procesul verbal No. 1022 | 927 de la Moise Harat la pretenția I. Iosefsohn, avere compusă din: una șifonieră, una masă, un dulap, 6 scaune, un samovar și trei covoare.

Vânzarea se va face în Com. Tg. Ungheni Jud. Iași, domiciliul debitorului pe bani gata și în asistența notarului respectiv.

Șef Portărel, Gh. V. Sava
Secretar, Munteanu

Asociația generală a Medicilor

filiala Iași

Asociația generală a Medicilor filiala Iași, și-a luat sediul la *Cercul A. M. I.* str. Lăpușneanu — colț cu str. Păcurari — la etaj.

Comitetul Asociației se întrunește în fie ce *Sâmbătă între orele 5—6 p. m.*

Medicii membrii ai Asociației pot azista la lucrările comitetului, care le stă la dispoziție în această oră pentru primirea cotizațiilor, înscrieri de noi membri, conrespondența sosită dela comitetul central al Asociației și orice alte lămuriri.

Statutele Asociației modificându-se complect, m..dicii pot lua cunoștință de ele.

Comitetul a înființat un registru, în care medicii pot formula propuneri și doleanțe, semnate.

Acest registru se păstrează de Președinte, este deschis în orele de lucru ale comitetului și va forma baza discuțiilor la adunările generale lunare ale Asociației pe care comitetul le fixează în *prima Sâmbătă de fiece lună* între orele 5—6 p. m. în localul A. M. I. la cari adunări ar fi de dorit să ia parte toți membrii Asociației.

Comitetul Asociației Medicilor urmărind ecelaș scop principal ca și cel al *Cercului Medicilor* — **Un local propriu al Medicilor în Iași** — roaga Comitetul Medicilor a-și fixa și el aceleași ore de lucru.

Până noaptea târziu
am citit. Obosit și cu „capul tobă“ m'am trezit.
Tabletele de Aspirină
ajută însă imediat și restabilesc puterea gândirii.
Cereți neapărat Aspirina în ambalajul original „Bayer“.

„Jucăria Dracului“

Campania electorală e în toiu. D-nii C. Sava, V. Boldescu și I. A. Nosek, șefii partidelor politice din *„Jucăria Dracului“* de Sandu Teleajen, sunt la aman. N'au fonduri de propagandă.

Noroc că d. C. Vernescu-Vâlcea, director de bancă și om politic independent își asigură un scaun de deputat, împrumutându-i pe cei trei cu fonduri pentru propagandă.

Nu mai puțin, bătăușii electorali respectivi îl asigură că politica nu prea e o jucărie.

Se conving și spectatorii Teatrului Național când în fiecare seară îl aplaudă la scenă deschisă pentru intrarea din actul 4, când se întoarce de la alegeri cu... capul spart.

Impușcat din imprudență

Cârlad.—Locuitorul Gh. Sărghi din com. Rânzești jud. Tutova, pe când umbla cu o armă de vânătoare s'a împușcat din imprudență la cap și abdomen.

In stare gravă a fost internat în spital.

SANDU

x Duminică 29 Ianuarie la ora 3 fix va avea loc o ședință literară-artistică a cercului „Ronetti Roman“ în sala „Cultura“.

Dl. Carol Drimer va conferența. Subiect rezervat.

D. Nathan Solomon: „Profetul Ieremia“. Pictorul Erco: „Arta la evrei“. Va urma muzică, lectură, declamație. Intrarea liberă.

x A fost furat un cal al locuitorului N. Beldiman din comuna Tomești-Iași.

INFORMAȚII

x *Francarea corespondenței poștale.*—Poșta comunică:

Corespondența oficială deci scutită de taxe, este considerată cea preschimbată de autoritățile constituite de Stat, între dânsele.

Corespondența ce au de trimis particularii către autorități, trebue francată ca orice corespondență particulară; contrariu cade la rebut.

Corespondența de la autorități către particulari dacă nu se franchează de autoritățile ce le expediază, sunt supuse la taxa simplă (nu dublă) în contul destinatarului.

Francarea tuturor corespondențelor depuse de particulari fiind obligatorie la prezentare, se tratează ca rebut toate cele nefrancate sau insuficient francate.

x In urma convocării a doua, *Liga pentru Unitatea Culturală a tuturor Românilor,* secția Iași, va ține Duminecă, 29 Ianuarie a. c. ora 10 a. m. adunarea generală, cu ori câți membri se vor prezenta, în localul Seminarului Pedagogic Universitar.

x Ministerul de interne a hotărît ca și funcționarii publici, membri de drept în consilii județene sau comunale, să depue jurământ înainte de a intra în executarea nouei demnități.

x Ministerul de Interne a cerut prefecturei de județ, să înainteze Inaltei Curți de Conturi.—conturile de gestiune ale județului pe anii 1925 și 1926, pentru a fi verificate.

x Se știe că Tribunalul de Putna a declarat din oficiu în faliment Banca Kirmayer.

O seamă de mari proprietari din regiunea Focșanilor, între care și d. Simionescu-Râmniceanu, s'au hotărât să salveze Banca.

Ei au anunțat că preiau asupra lor activul și pasivul Băncei—și că voi achita în total pe creditori.

Activul Băncei întrece pasivul, dar acest activ este blocat în antrepozite cu mărfuri, care trebuesc desfăcute.

— S'a făcut apel, contra declarării în faliment a Băncei.

x Zilele acestea va apare un volum al d-lui profesor universitar Em. Diaconescu, despre „Franța și România la congresul de la Berlin—1878“, cu o introducere asupra chestiunei orientului.

x **Pentru profilaxia Tuberculozei.**— Mercuri 1 Febr. la orele 9 seara, va avea loc în sala „Teatrului Național“, o *ședătoare literară-muzicală,* dată în folosul Societății pentru „Profilaxia tuberculozei“.

In program: Lectură din operile proprii, de d-ni *M. Sadoveanu și Al O. Teodoreanu.*

Bucăți pentru vioară și piano de Faurè, Beethoven, Pugnani, Mozart, cântate de dl. *I. Ghiga,* profesor la conservator; și bucăți de canto de Fauré, Grieg, Beethoven Brahms și Bredic anu, cântate de *D-na Dr. Plăcinteanu.*

Acompaniamentul la piano va fi susținut de d-na *S. Teodoreanu.*

Locurile oficiale și ale presei rămân rezervate.

Hemoroizi
Persoanele, cari suferă de dureri cumplite cauzate de tranși, vor simți o senzație de tihnă și vor dormi liniștit întrebuințând Pomada Cadum ce le va produce o ușurare imediată.

x D. Dumitru Panaiti, comisar cl. II din poliția gării Pașcani, a fost detașat la gara Tg. Frumos, și tot o dată înaintat la gradul de comisar cl. I.

x Duminică 5 Februarie a. c. ora 5 p. m. va avea loc în Aula Universității, conferința d-lui T. Vianu, conferențiar la Universitatea din București, despre *Romantismul în artele plastice,* a 4-a conferință din ciclul *„Romantism“* organizat de Societatea de Filosofie și Științi sociale.

x *Dl. Dr. L. Ballif,* medic primar, va da consultații pentru *Boli mentale și nervoase* în str. Alexandri No. 5 (Laboratorul dr. Franke) cu începere de Mercuri 1 Februarie.

x Rău făcători au furat aseară dela moșia d-nei Matilda Matei din com. Erbiceni-Iași, mai multe lucruri casnice.

ULTIMA ORA

Sosirea delegaţilor
la întrunirea naţional-ţărănistă
— Primirea d-lui I. Mihalache în gară —

In cursul nopţii au sosit numeroase delegaţiuni dela organizaţiile naţional-ţărăniste din Moldova, în frunte cu d-nii I. Blându, şeful organizaţiei de Fălticeni, deputat P. Jurgea-Bacău, prof. dr. Mironescu, senator-Vaslui, Gr. Ionescu-Covurlui, V. Georgescu-Bârlad etc.

D. I. MIHALACHE

O altă parte de delegaţi au sosit cu trenurile din dimineaţă.

*

In întâmpinarea d-lui I. Mihalache, au ieşit la gară, d-nii N. Costăch scu, N. Cananău, M. Jacotă, M. Ralea, Alfons Hrovanu, C. Simionescu, V. Petrovanu, Anibal Ciurea, Lapteş, G. Zane etc.

In gară se aflau şi grupuri de ţărani din Roman şi Fălticeni.

*

D. I. Mihalache era aşteptat la primul tren. Insă iată că trenul soseşte, şi din vagoane descind d-nii... George Brăteanu, C. Toma şi C. N. Ifrim; fruntaşii liberali au rămas surprinşi un moment dar de îndată au constatat că nu li se pregătise lor manifestaţia...

Cu primul tren au sosit însă d-nii Lepadatu, deputat de Constanţa şi protopopul de Alba Iulia, care au anunţat că din cauza şedinţei de eri a Camerei care a ţinut târziu, d. Mihalache vine cu al doilea tren.

La orele 8 jumătate al doilea accelerat de Bucureşti intră în gară. Din vagon descinde d-nul Ion Mihalache însoţit de câţiva deputaţi printre care d-nii senator Mironescu şi deputat Boilă. Mulţimea izbucneşte în urale. D. Mihalache este purtat pe braţe. Manifestaţia durează zece minute.

Apoi fruntaşii naţional-ţărănişti se duc în oraş.

*

La orele 10 jumătate d. Ion Mihalache a venit la clubul central al organizaţiei naţional-ţărăniste, luînd contact cu şefii delegaţiunilor din Moloova.

In grabă, încercăm să smulgem luptătorului naţional-ţărănist câteva declaraţii. Dar d. Mihalache rezistă.

— „De ce să dăm în vileag pregătirile noastre.

Şi zimbind d. Mihalache adaugă:

— „Aşteptaţi... Abia mâne proclamăm revoluţia.

*

O întrebarea de încheere:

—„Ce e cu adunarea dela Alba-Iulia?

D. Mihalache rosteşte respicat:

—„Dacă nu va cădea guvernul până atunci o vom ţine.

D. Mihalacke în judeţ

Astăzi la prânz d. I. Mihalache, însoţit de d. N. Costăchescu şi alţi fruntaşi naţional-ţărănisi, a plecat în judeţ.

Primul popas a fost la Ciurea, unde au depus flori pe mormântul lui Matei Cantacuzino.

*

După amează la orele 4 va avea loc o conferinţă regională a comitetelor judeţiene sub preşidinţia d-lui Mihalache

Rep.

Petrecere averescană

Bucureşti 28.—Aseară a avut loc la Continental, un banchet averescan în onoarea d-lor Gr. Trancu-Iaşi, Gr. Filipescu şi Gr. Carp.

Au vorbit d-nii general Vălean, Ottel şanu, Anibal Teodorescu, Pake Protopopescu, C. Braescu, Grozdea.

D. G. Filipescu a declarat că naţional-ţărăniştii au făcut marea greşeală de a nu se f uuit la timp cu averescanii, pentru doborârea partidului liberal,

D. Trancu-Iaşi a spus că naţional-ţărăniştii sunt naivi, iar în parte inconştienţi.

Corradini decorat

Bucureşti 28.— Aseară a avut loc la Athenée-Palace un banchet în onoarea scriitorului italian Enrico-Corradini.

Dl. Al. Lapedatu, ministrul artelor, a rostit un toast şi a remis lui Corradini marea cruce a Coroanei României, precum şi medalia bene-merenti.

Copiii străzii

Varşovia (Ceps). — Una din cele mai grozave plăgi ale oraşului Varşovia sunt copii, care nu au alt cămin decât strada. Pot fi văzuţi la orice colţ de stradă, intinzând trecătorilor spre vânzare, ţigări, ziare, etc.

Poate că pentru unii dintr'înşii, viitorul va fi de culoare roză. Dar câţi vor fi aceştia? Majoritatea lor pregăteşte viitoarea armată a hoţilor şi prostituatelor. Singura şcoală a acestor copii e strada.

Deşi în Polonia există Invţământul obligator, numai în Varşovia sunt 30.000 copii, care nu au loc în şcolile şi aşa suprapopulate. Se construesc şcoli mereu, dar până ce vor fi gata, va mai trece multă vreme.

Inşişi părinţi, cari din cauza situaţiei grele nu se pot hrăni, îşi trimit copii în stradă, spre a căpăta câte-ceva dela trecători.

Unii din aceşti nenorociţ sunt găsiţi câteodată aproape în nesimţire din cauza băuturilor alcoolice care fac ravagii printre aceşti loviţi ai soartei.

Blasco Ibanez
grav bolnav

Paris 28.—Marele scriitor spaniol Blasco Ibanez se află la Meudon, grav bolnav de bronho-pneumonie. Starea lui inspiră serioase îngrijorări.

Fiul lui Ibanez a plecat cu avionul dela Barcelona.

INFORMAŢII

x **Dezminţirea unor invenţii.**—*Unele ziare au anunţat diferite tratative pentru reintrarea d-lui dr. Lupu în partidul naţional-ţărănesc.*

Pe astăzi, un ziar sistem Caracudi afirmase că deputatul Suciu a solicitat în acest scop pe d. Mihalache.

Intrebat de un redactor al nostru, d. Mihalache a desmintit categoric toate aceste inventiuni. Nici dr. Lupu, nici P. D. Suciu şi nimeni altul n'a făcut vre-un demers în acest sens.

x *Prutul îngheţat.* — In urma gerurilor din ultimul timp, apele Prutului au îngheţat la o adâncime de peste 1 metru.

D. inginer Grigoriu, şeful serviciului tehnic judeţean, a comunicat prefecturei că podurile de peste Prut, dela Sculeni şi Ţutora, fiind blocate de gheaţă, sunt în pericol.

De aceia s'a hotărît să se trimeată o echipă de pioneri cu unelte necesare şi cu dinamită, pentru a arunca în aer ghiaţă; şi să degajeze podurile.

De asemenea o echipă de pioneri va supraveghea podul.

x PARASTASUL PENTRU REGELE FERDINAND— Astăzi dimineaţă a avut loc la Mitropolie, parastasul de 6 luni pentru odihna sufletului Regelui Ferdinand.

Serviciul religios a fost oficiat de către P. S. S. Arhi reul Grigorie, înconjurat de un sobor de preoţi.

Au asistat la această solemnitate domnii: general Zadic, comandantul corpului IV armată, gen. Botez, gen. Sava Goiu, prof. G. Brăteanu, E. Lăzărescu, prefect de judeţ, O. Racoviţă, primar, M. Borcea şi Adace, ajutori de primar, col. Bălănescu, prefect de poliţie, precum şi un mare număr de credincioşi.

După oficierea serviciului religios *P. S. S. Grigorie* a rostit o înălţătoare predică.

Solemnitatea s'a terminat la orele 12.

x Mâne Duminecă 29 crt. fiind a doua Convocare a Clubului Concordia, toţi membrii sunt cu insistenţă rugaţi a lua parte, urmând a se efectua alegerea noului comitet.

x D. Samy Glazer din strada Pantelimon 29 a găsit pe stradă o poşetă neagră de piele, conţinând 530 lei şi un inel de aur.

Poşeta a fost depusă la Comisia Disp. 3-a.

x Aflăm că d-ra Luiza Sapirin, şi-a susţinut cu deplin succes licenţa în farmacie, fiind viu felicitată de comisia examinatoare.

x La 12 Februarie crt. are loc în sala Teatrului Elisabeta primul festival al soc. „Arta".

x D-nii Stere şi Gherman Pantea, au trecut azi dim. prin Iaşi spre Kişinău. Mine d. Stere va reveni în localitate.

x In toate şcolile primare din localitate au loc mâine dimineaţă întruniri liberale.

x A fost arestat individul Pavel Huţan, din Podul Iloaei, care se crede că face parte dintr'o bandă de hoţi de cai.

x *De la Consiliul Judeţean.*— Se ştie că pentru astăzi după amiază a fost convocat Consiliul judeţean, spre a discuta chestiunea îndepărtării delegaţiunei permanente respective, care este invinovăţită de a fi comis unele nereguli în administraţia gospodăriei judeţului nostru.

Delegaţiunea permanentă a alcătuit un memoriu sprijinit pe texte de lege, prin care se disculpă de toate învinuirile ce i se aduc.

In faţa acestor fapte, se dă cu certitudine ştirea că delegaţiunea nu vor fi dizolvată.

x Duminică 29 Ianuar ora 3 jumătate după amiază, va avea loc în sala conservatorului, *a treia producţie* a elevilor. In program figurează cele mai strălucite opere. Se vor produce elevi şi eleve ale claselor d-lor prof. A. Ciolan, Darim, N. R. Demetrescu, E. Mezzetl, Gh. Ionescu, Rodica Nestorescu, A. Roşca, Aspazia Burada.

x Mai mulţi cetăţeni din Ştefăneşti (Botoşani) ni se plâng că sunt speculaţi de fabricanţii de ape gazoase care vînd cu 3 lei sticla mică de sifon şi cu 6 lei sticla mare.

Dar parcă la Iaşi e mai bine?

La Bucureşti cetitorii ziarului nostru, îl găsesc zilnic la chioşcul de ziare din faţa Terasei Otetelişanu (Piaţa Teatrului Naţional).

Mica Antantă
a intervenit la Geneva

Roma 28.— D. Titulescu a declarat ziariştilor că statele din Mica Antantă au remis secretariatului Ligii Naţiunilor note separate dar cu conţinut identic şi redactate într'un ton inofensiv, in chestiunea inarmărilor ungureşti.

*

In problema opiniilor d. Titulescu a declarat că n'ar fi indicată o intervenţie a Italiei, de oarece România a acceptat decizia Ligii Naţiunilor, ceiace Ungaria n'a voit să facă.

România este dispusă la o înţelegere cu Ungaria, dar aceasta nu arată de loc bunăvoinţă.

*

D. Titulescu a mai declarat că România este împotriva războiului, dar admite războiul defensiv.

Ministrul romîn s'a declarat pentru un Locarno balcanic.

Parlamentul
nu ţine astăzi şedinţe

Bucureşti 28. — Parlamentul nu ţine astăzi şedinţă din cauză că majoritatea miniştrilor şi a parlamentarilor se duc la Curtea de Argeş pentru a asista la parastasul în memoria regelui Ferdinand.

Parlamentarii naţional-ţărănişti se duc să participe la întrunirea de la Iaşi.

Stupefianţii
vor fi internaţi

Bucureşti 28.—In proectul de lege privitor la stupefiante, între alte penalităţi se prevede şi internarea în case de sănătate a celor care folosesc stupefiante, şi menţinerea lor până la complecta vindicare.

Stabilizarea

Bucureşti 28.— Consiliul Băncii Naţionale studiază de câteva zile chestiunea stabilizării leului.

Problema Dunării

Geneva 28.— Consiliul comisiei de transport a Ligii Naţiunilor a terminat eri dezbaterile în chestiunea conflictului dintre Romînia şi comisia europeană a Dunării în privinţa jurisdicţiei pe porţiunea fluviului dela Galaţi la Brăila.

Hotărârea încă nu se cunoaşte.

Moartea unui fruntaş sas

Bucureşti 28.—La Sibiu a încetat din viaţă fostul senator *Adolph Schulerus*, vicarul episcopatului luteran din România.

Parlamentarii germani au plecat la Sibiu pentru a participa la înmormântarea care va avea loc Luni.

Intervenţii franceze
pentru Boris Ştefanov

Paris 28— Mai mulţi jurişti au trimis guvernului romîn un memoriu în care-l roagă să respecte libertatea de gîndire, să dispue judecarea urgentă a fostului deputat comunist Boris Ştefanov iar procesul să fie deferit tribunalelor civile.

Corespondenţa aeriană

Bucuresti 28.— Poşta va tipări timbre speciale de 3 şi 6 lei, pentru corespondenţa poştală care va fi transportată cu aeroplanele.

Cetăţeni

Partidul Naţional-Ţărănesc pornind lupta de răsturnare a guvernului liberal.

Vă chiamă la o mare întrunire publică.

DUMINICĂ 29 IANUARIE 1928 ora 10 dim.

în SALA SIDOLI

Unde vor lua cuvântul D-nii: Iuliu Maniu, I. Mihalache, Al. Vaida Voevod, C. Stere, V. Madgearu, Gr. Iunian, N. Costăchescu, Pan Halipa, M. Popovici, A. Dobrescu şi alţi fruntaşi ai partidului Naţional-Ţărănesc.

Astăzi Sâmbătă şi mâine Duminică la ora 5 p. m.

Mare MATINEU

la Traian-Princiar

Concertează renumita orchestră TAUSTER

ECOURI

— D-l Prof. Dr. C. Parhon, va fi în localitate Sâmbătă 28 şi Duminică 29 crt. Consultaţiile: dimineaţa la spitalul Socola după masă la Institutul de Radiologie al d-lui Dr. Radu, (Piaţa Unirei).

— S'a deschis la **Bacău** Bulevardul Carol No. 4 (Telefon 1 11) *Sanatoriu pentru boli de chirurgie generală, boli chirurgicale de femei şi naşteri* sub conducerea *Doctorului L. Vadasz* fost asistent la Chirurgie şi la Maternitatea din Paris. Specialist şi operator în boli chirurgicale, de femei şi naşteri.

— Membrii societăţei lojei „B'nei Brith" sunt rugaţi a lua parte la şedinţa ce va avea loc mâine Duminică 29 Ianuarie 1928 ora 4 p. m.

— **Hakoah.** Se aduce la cunoştinţa membrilor că adunarea generală a asociaţiei, va avea loc Duminică 29 crt, ora 2 p. m. în localul şcoalei „Steaua" adunarea se va ţine cu orice număr de membri.

— Consultaţiuni gratuite de boli de ochi zilnic 10—12 la dispensarul din str. G. Enescu (Covidenie), date de d. dr. V. Cerkez.

— A şasea şezătoare culturală şi artistică a Instituţiei *„Toynbee-hall"* are loc în mod excepţional *Duminică 29 crt. orele 9 seara* în saloanele Organizaţiei Sioniste (Palat 2).

Programul cuprinde:

Conferinţa cunoscutului publicist d. *J. Scvirsky* Chişinău despre *„Religia Muncei", Legende din Zangvill* cetite de d. *M. Gălăţeanu, Poezii din Moriss Rosenfeld* declamate de stud. *M. Ben Zalel, Note asupra lui Moriss Rosenfeld* de d. *avocat Pineles, Cronica săptămânei evreeşti* de d. *av. Marcus.*

Reţineri de bilete la sediul Instituţiunei (str. Palat 2).

— *Înştiinţare.* — D. Membrii Corp. Contabililor sec. Iaşi Duminică 29 Ianuarie 1928 ora 10 dim. fiind data adunărei generala a Corpului Contab. atragem atenţiunea tuturor membrilor să se prezinte neapărat la data de mai sus în localul Camerei de Comerţ Iaşi, p. a lua parte la deliberările şi alegerea unui nou consiliu.

Grupul de Iniţiativă

Banca pentru Industrie şi Comerţ

Soc. în nume colectiv

Mărculeşti-Basarabia

face toare operaţiunile de bancă: Conturi-curente, gajuri, încasări, etc. — In legătură cu toate băncile din Regatul vechiu şi provinciile alipite.

Dr. H. Wechsler

Boli interne, Genito-urinare
Sifilis
DIATERMIE
pentru boli urinare, boli de femei, reumatism, nevralgii, migrenă, gută, diabet, boli de stomach etc
Consult: 8-11 a. m. 2-8 p. m.
IAŞI, str. Armeană 4

DOCTOR
L. HEITEL
MAMOŞ
De la clinicile din Berlin, Viena Frankfurt
Boli de femei şi naşteri
Str. Săulescu 2 (alături de Biserica Talparari)
Consultaţiuni 3—6 p. m.
Pentru săraci gratis zilnic.

DOCTOR
Frida Ackerman
MAMOŞ
Boli de femei şi copii
Tratament ginecolog c
prin Diatermie
Raze ultraviolete
s'a mutat str. Rece No. 2
lângă Institutul de Anatomie
Consult. 3—5 p. m.

DOCTOR
Tr. Mihailescu
asistent universitar
chirurg secundar gynecolog la spit. Maternitatea
BOLI DE FEMEI, GENITO-URINARE-SIFILIS
Str. Lăpuşneanu No. 18, etaj
Telefon No. 164
Consult. 1—3

STUDENŢI prepară elevi de ambe secţii (real şi modern) la toate obiectele, în condiţiunile cele mai avantajoase.
A se adresa la ziar.

Intreprinderile Forestiere
S. WEISMAN
Fabrică de Cherestea
Şoseaua Moara de foc No. 18-26
Anunţă pe Domnii antreprenori, maiştri tâmplari şi mobilieri că dela *1 Februarie 1928* va începe funcţionarea
SECŢIEI DE TAMPLARIE
cu maşinele cele mai moderne, care se vor închiria cu preţurile după cum urmează:
Maşina Specială Automată de Sliţuit **Lei 120 ora**
Maşina de grosimi 3 părţi pentru dusumele „ 2.50 m. p.
Freză, Maşina de grosimi, Abricht,
Maşina de găurit, Bandsäge şi circular
tâmplărie **Lei 60 ora**
Se vinde lemne de foc uscate, tăiate, esenţă tare cu 75 lei suta Kgr.

ȘTIRI DIN ȚARĂ ȘI STRĂINĂTATE

ASPECTE

Teroare inutilă

(Continuarea din pag. I-a)

Ce rost are această teroare inutilă? Revoluția, dacă este să fie, nu o poate împiedica nimeni; dar partidul țărănist nu e revoluționar, afară doar dacă în țara noastră manifestarea pentru legalitate nu este un act revoluționar sau cel puțin subversiv.

Cetățenii au dreptul să asculte cuvântul ori și cui și nu pot fi opriți de a-și arăta simpatia pentru unii și antipatia pentru alții; cordoanele forței publice nu pot fi dig de care să se spargă sentimentele: ele pot, cel mult, să incite la rezistență pe cei dârzi și să-i provoace.

Dacă guvernul vrea ca ziua de mîne să fie liniștită în Iași, să nu aibă loc nici un incident „regretabil", să facă un gest cuminte: să retragă toate patrulele, să dea ordine polițiștilor să stea cît mai departe de sala teatrului „Sidoli".

Cunoaștem prea bine sufletul concetățenilor noștri; ei vor manifesta numai cu aplauze, cu strigăte de „bravo" ca la teatru și apoi se vor împrăștia în liniște așteptând ca schimbarea de guvern să o facă factorul constituțional.

Atunci la ce folosește o bănuială stupidă și o terorizare fără sens.

G. SPINA

Cărți folositoare

N. E. IDIERU:

Limba geografică și descifrarea ei

(Continuare din pag. I-a)

In „Limba geografică" găsim lămurită pe larg—într'un stil limpede și frumos — întreaga terminologie, la care autorul, cu vasta sa cultură, adaugă o mulțime de cunoștinți noi și amănunte pline de interes și de pitoresc.

Studiul se cetește cu plăcere de orice intelectual ca un fel de joc al memoriei și imaginației. Dar d. Idieru a scris lucrarea sa în special pentru elevi, iar profesorii de geografie ar trebui s'o recomande odată cu manualul și atlasul obligator.

In introducere, autorul anunță că își va complecta lucrarea cu cîteva notițe sumare asupra descoperirilor geografice și a principalilor exploratori a căror nume au trecut în istoria și terminologia geografică. Dorim ca această completare să apară cît mai curînd. Ea va fi o admirabilă lectură, în care școlarii vor găsi pilde frumoase de eroism și îndrăzneală pentru cucerirea pămîntului și îmbogățirea științei. In același timp, se vor familiariza cu studiile de istorie geografică și de geografie istorică.

Pentru a începe noua sa lucrare însă, d. Idieru trebue să știe că munca sa nu e zadarnică. Cei în drept sunt datori să-i acorde tot concursul, fără întîrziere.

Constatînd îmbogățirea literaturii noastre de specialitate cu o prețioasă publicație, noi o recomandăm cu căldură și dorim autorului succesul mare pe care-l merită.

I. L.

Guvernamentalii păcăliți la Cameră

de d. Virgil Madgearu

Bucureşti 28.— In şedinţa de eri a Camerei d. Virgil Madgearu a tăcut o farsă reuşită care a provocat veselie în cercurile politice.

Pe când îşi desvolta interpelarea, d. Madgearu a scos o foae de hârtie şi s'a prefăcut că citeşte câteva din părerile pe care le-s exprimat în străinătate în chestia situaţiunii economice a ţării şi a împrumutului pe care îl tratează guvernul.

Erau cuvinte de critică violentă care au provocat în mai multe rânduri proteste din partea majorităţii şi chiar depe banca ministerială.

Dar deodată d. Madgearu mărturiseşte că citeşte din vestitul memoriu al Băncii Romîneşti, redactat pe vremuri de d. Vintilă Brătianu în contra împrumutului proectat de guvernul de atunci.

Majoritarii au amuţit complect, iar opoziţia a izbucnit într'un ris homeric. Farsa reuşise.

Răfuiala dela Cameră

pe chestia propagandei în străinătate

CAMERA 28 Ian.—D. *Istrate Micescu* îşi dezvoltă interpelarea asupra propagandei opoziţiei în străinătate. Critică declaraţiile partidului naţional-ţărănist, din care reese că guvernul liberal nu reprezintă pe nimeni. Se ocupă de călătoriile fruntaşilor naţ.-ţărănişti în occident. Activitatea desfăşurată de ei peste hotare trece limitele îngăduite şi cere pedepsirea calomniatorilor.

D. *Virgil Madgearu* spune că d. Micescu a vorbit fără convingere. Străinătatea este informată asupra celor ce se petrec, prin reprezentanţii diplomatici.

D. Madgearu vorbeşte despre acţiunea d-lui Victor Antonescu, care a oprit tratativele pentru consolidarea bonurilor de tezaur, insinuând financiarilor străini că guvernul în numele căruia lucrează, e provizor.

Arată că liberalii cheltuesc fondurile de propagandă ale statului, în folosul exclusiv al partidului lor.

Se ocupă de agenţia „Rador" care serveste interesele liberalilor. Vorbeşte de agenţii trimişi la Paris, printre care figurează vestitul Rădoiu.

D. *Mihai Popovici* desminte că a făcut demagogie în străinătate. Protestează contra acuzărilor de republicanism.

D. *Vintilă Brătianu* preşedintele consiliului, răspunde la interpelarea d-lui Micescu. Califică acţiunea naţional-ţărăniştilor ca nesocotită. Spune că nu e cazul să se ia sancţiuni. Inspunând că va realiza împrumutul şi stabilizarea.

D. *Iuliu Maniu*, referindu-se la un interview al său, spune că e om drept şi a cântărit bine ce a spus. D-sa se bazează pe principiul suverainităţii naţionale.

Face o incursie în problemele economice şi contestă guvernului dreptul de a face împrumutul de stabilizare.

D. *Vintilă Brătianu* ia act de declaraţia d-lui Maniu şi crede că în cele din urmă naţional ţărăniştii se vor pocăi.

La Bucureşti cereţi „Opinia" de la chioşcul de ziare Lakelonescu, Calea Victoriei, peste drum de Terasa Otetelişanu (Piaţa Teatrului Naţional).

„OPINIA"

literară şi artistică

(Continuare din pag. I-a)

făcut în opt limbi, a fost compus de Ombiroso Calipini, un nobil din Veneţia, la anul 1300.

D. Brătescu-Voineşti

sărbătoritul nostru nuvelist, a scris puţine opere. Volumul de nuvele „In lumea dreptăţii" şi „Intunerec şi lumină", cartea de impresii-sociologice „In slujba păcii" şi piesa de teatru „Sorana" la care d. de Hertz pretinde că a coloborat cu un act.

Producţie materialmente redusă, dar de o valoare apreciabilă. De altfel, d. Brătescu-Voineşti abia a împlinit 60 ani, aşa că ar avea timp să mai scrie.

Iuliu Caesar

tragedia scriitorului italian Enrico Corradini, a fost jucată în chip ireproşabil de actorii Teatrului Naţional din Bucureşti. Interesant de remarcat că această piesă (nu în destul de teatralizată) vede lumina rampei în Capitala României, pentru întâia oară. Până acum nu s'a jucat nicăeri, nici chiar în Italia.

Ady Endre

marele poet ungur ardelean, a fost comemorat la Cluj, cu multă pietate, de societăţile culturale şi artistice ungureşti. La solemnitate s'a asociat şi intelectualitatea rnmânească.

Accident mortal la Roman

Roman.—Un accident s'a întâmplat eri în următoarele împrejurări:

Soldatul Gh. Munteanu din comd. IV sanit. pe când venea pe linia C. F. a fabricei de zahăr din localitate, a fost surprins de o locomotivă care l'a omorât.

Autorităţile au stabilit vinovăţia mecanicului Vasile Ghilberg care conducerea maşina, a unui fochist şi a şefului manevrant.

Toţi trei au fost înaintaţi parchetului de unde după ce li s'a luat interogatoriul şi dresat actele respective au fost puşi în libertate.

Actele au fost înaintate d-lui jude instructor pentru cercetări.

CORESP.

Apropiata schimbare

a guvernului jugoslav

Belgrad 28.— Tratativele dintre guvern şi partidele de opoziţie n'au dus la nici un rezultat. Din această cauză se aşteaptă demisia primului ministru Vukicevici.

E probabil că noul guvern va fi format de d. Davidovici, şeful partidului democrat. D. Davidovici a scris d-lui Radici, propunându-i alcătuirea blocului democratic.

Încercare de sinucidere

la spitalul Sf. Spiridon a unui bolnav de 74 ani

O impresionantă încercare de sinucidere s'a înregistrat eri la spitalul central din localitate.

In secţia de boli nervoase — clinica d-lui prof. dr. Parhon, se află internat de peste o lună, un bogătaş din Băţi, Garvonoschi, în etate de 74 ani.

Bătrânul are rude deaproape în oraşul Botoşani.

In ultimul timp starea bătrânului se ameliorase, totuşi păstrează aceeaş muţenie dela întrarea în spital!

Eri la amiază, un bolnav intrând în closet, a zărit cu spaima că bătrânul bolnav, s'a spânzurat, cu o sîrmă de la electricitate.

Bolnavul a dat alarma. Sosind imediat îngrijitorii şi medici curenţi, sârma a fost tăiată. Dându-se toate îngrijirile, bătrânul a scăpat cu viaţa.

Un nebun se dă drept arhiducele Rudolf

iar ţaranii cred

Budapesta (Ceps). — De câteva luni satele ungare sunt cutreerate de un oarecare Karl Ferenc, care pretinde a fi moştenitorul tronului, *Prinţul Rudolf*. Se poartă şi vorbeşte astfel încât populaţia de la sate îl consideră într'adevăr Rudolf de Habsburg, care a murit de mult. Vorbeşte de un mare mister pe care va trebui să-l ascundă până la sfârşitul vieţei şi că trebue să se convingă pe cine au înmormântat la Viena în locul adevăratului moştenitor al tronului.

Pretinsul prinţ a fost transportat la institutul de alienaţi din Budapesta. După câteva zile însă o delegaţie de 100 membrii s'a prezentat la institut, cerând eliberarea lui.

Presupusul Rudolf de Habsburg trăeşte acum ca oaspetele unor familii de ţărani cari aşteaptă ca dânsul să apere Ungaria şi să scape populaţia de sărăcie.

Pentru o familie nenorocită

Apel la inimile caritabile

Un locotenent invalid, care a sângerat pentru patrie, zace astăzi în cea mai neagră mizerie. El este impropriu de muncă, soţia îi este grav bolnavă, iar patru copii mor de foame.

Politicianii s'au folosit de eroismul cetăţenilor, iar acum lasă pe invalizi muritori de foame. Marele public trebue însă să fie mai omenos.

De aceia, facem un călduros apel la inimile caritabile să trimită obolul la redacţia noastră, cu inscripţia: „pentru ofiţer invalid".

Totalul subscrierilor de până acum	lei 5400
Au mai subscris:	
E. Flach farmacist	200
J. Schoenberg	100
Tomescu-Strunga	150
E. H.	500
Ana general Râşcanu	100
Zaharia Gherghiceanu	100
Elena Galiţă	100
G. G. Maxim publicist	100
Dr. S.	100

Un mecanic ieşan

arestat pentru furt în Dorohoi

In staţia Dorohoi, a fost arestat de organele poliţieneşti mecanicul Petre Marinescu din Iaşi str. Petru Şchiopul. El a fost surprins pe când desfăcea piese de valoare din vagoanele aflate pe linie.

Poliţia din Dorohoi, a intervenit la poliţia ieşană de a face percheziţie la domiciliul mecanicului, pentru a se constata dacă deţine materiale de-ale statului.

Serbarea patronului

şcoalei normale „V. Lupu"

Luni 30 c. la ora 4 d. a. va avea loc în sala de festivităţi, serbarea patronului şcoalei normale „V. Lupu" din localitate. Serbarea se va deschide prin vizitarea expoziţiei de lucru manual. Din programul producţiei festive menţionăm: conferinţa domnului S. Ş. Bârsănescu, directorul şcoalei; corurile populare, executate sub conducerea domnului profesor C. Baciu; „Praeludium" pentru orchestră (cond. d. prof. M. Barbu) şi „Ouverture" pentru fanfare (cond. d. prof. R. Haas).

Serbarea se va încheia cu exerciţii gimnastice, executate sub conducerea d-lui prof. Bălănescu.

Tot atunci are loc întâlnirea absolvenţilor din promoţia 1896-1897!

Piaţa Valutară

Leul la Paris a cotat ieri 15,65; la Zurich 3.20

Devizele în Capitală au notat: Francul francez 6,44; belga belgiană 22,80; francul elveţian 31,35; lira engleză 796; dolarul 163,25; lira italiană 8.66, coroana cehă 4.84; Rentenmark 38.95

INFORMAŢII

x Ademenirea fetelor. — Anumiţi proxeneţi îşi fac apariţia în porturile româneşti şi angajează fete ca guvernante în Egipt. In realitate ele sunt înşelate şi plasate în case de toleranţă. Un asemenea bordel clandestin a fost descoperit la Cairo unde fete române duceau o viaţă jalnică. Autorităţile noastre anchetează.

x Au fost arestaţi în Chişinău farmacistul Bondiet şi un agent de poliţie acuzaţi că plasau stupefiante amatorilor.

x Tribunalul secţia 2 a infirmat mandatele celor 4 flăcăi din Mânzăteşti care au fost învinuiţi de a fi căutat să „atenteze" contra trenului de Chişinău-Iaşi.

x *Copil lepădat*— In faţa hotelului Binder sergentul de poliţie, a găsit un copil de vre-o 6 ani.

Copilul nu ştie cum se numeşte.

El declară că a venit cu părinţii, cu trenul, iar mama lui i-a spus să aştepte că se întoarce imediat cu bomboane.

Dar n'a mai revenit.

x Seminarul „Veniamin Costache" îşi serbează patronul în ziua de 30 Ianuarie a. c. (Sft. Trei Erarhi) între orele 10—12 a. m.

— 6 ZILE —

au mai ramas până la

Marele BAL anual

Mascat şi Costumat

al Societăţii de Gimnastică Sport şi Muzică ce are loc în seara de *4 Februar* crt. Fanfara Reg. 13 Inf. şi Orchestra cea mare.— Taraf de lăutari. Bosquete şi refugiuri special amenajate. Casa Demek are costume, măşti şi surpize Decoraţiune şi iluminaţie feerică etc.

x **Către cititori.**—Cine vrea să-şi preumble imaginaţia prin cetatea viselor şi a dragostei, călătorind cu gîndul departe, în ţinuturile pline de lumină şi poezie;—cine vrea să exploreze locurile ascunse ale sufletului omenesc, trăind clipe minunate în altă lume mai frumoasă şi mai ideala;—cine doreşte să guste farmecul unei aventuri sentimentale închisă într'o gondolă pe apele sclipitoare ale Veneţiei —cine caută să guste fiorii unei dragoste ispititoare, cine vrea să cucerească în viaţă voluptatea şi amorul — să citească „DOMNUL DE LA MURANO", volumul de nuvele al tînărului scriitor ieşan, d. *Stejar Ionescu*. Cartea se găseşte la toate librăriile şi costă numai 60 lei.

x Doctorul **Brener** *specialist mamoş*, boli de femei, consultă de la 2 până la 6 p. m.

x Toţi membrii înscrişi în Uniunea Ofiţerilor de rezervă secţia Iaşi, se întrunesc astăzi Sâmbătă ora 6 30 la Serviciul planului Primăriei Iaşi, având a se lua hotărâri în chestiuni ce reclamă urgenţă.

Se reduce costul oricărei maşini industriale, motoare, articole technice, lagăre, consoale, osii, roţi, instalaţuni calorifere, rebobinarea electromotoarelor etc., consultându-vă înainte de comandă, în mod gratuit la:

Soc. „Record Technic"

Inginer B. Diamand & S. Packer

Bucureşti, str. Stirbei-Vodă 94

România
Corpul Portărelor Trib. Iaşi
PUBLICAŢIUNE No. 23
Anul 1928 luna Ianuarie 27 zile

Se publică spre cunoştinţa generală că conform adresei Jud. Ocol II Urban Iaşi, No. 2285 | 1928 se va vinde prin licitaţie publică în ziua de 1 Februarie 1928, ora 10 a. m. averea mobilă sequestrată cu procesul verbal No. 1836 | 1927, de la D-nii Andrei D. Condurachi şi Carol Hofman la pretenţia societăţei „Inlesnirea" Iaşi, avere compusă din: Un motor pentru tăiat lemne pe un postament lemn mobil pe două roţi bune şi două stricate,

Vânzarea se va face în Iaşi, str. Ştefan cel Mare No. 11, în curte la domiciliul creditoruiui pe bani gata şi în asistenţa comisarului respectiv.

Şef Portărel, B. Stancov
Secretar, Munteanu

România
Corpul Portăreilor Trib. Iaşi
PUBLICAŢIUNE No. 24
Anul 1928, luna Ianuarie 27 zile

Se publică spre cunoştinţa generală că conform adresei Jud. Ocol I Urban Iaşi No. 1459 | 1928 se va vinde prin licitaţie publică în ziua de 14 Febru rie 1928 ora 10 a. m. averea mobilă sechestrată cu procesul verbal No. 1923 | 927 de la D-na Esmeralda Sculy - Logothetides din str. L. Catargi No. 39 în pretenţia Băncei M. Jurist Iaşi, averea consistând din: una bibliotecă garnitura a unei canapele îmbrăcate cu piele în lemn mahon, biblioteca cu rafturi şi geamuri.

Vânzarea se va face pe bani gata la domiciliul debitoarei în asistenţa d-lui comisar respectiv.

Portărel, Indescifrabil

România
Corpul Portăreilor Trib. Iaşi
PUBLICAŢIUNE No. 18
Anul 1928. luna Ianuarie

Se publică spre cunoştinţa generală că conform adresei Jud. Ocol I Mixt Iaşi No. 5752 | 1928 se va vinde prin licitaţie publică în ziua de 3 Februarie 1928, ora 9 a. m. averea mobilă secvestrată cu procesul verbal No. 1200 | 1927 de la Dl, Petru Iliescu la pretenţia Băncei Muncei avere compusă din: una şifonieră, un biurou şi o oglindă.

Vânzarea se va face în Iaşi str. Talpalari No. 2, domiciliul debitorului pe bani gata şi în asistenţa comisarului respectiv.

Şef Portărel, B. Stancov
Secretar, Munteanu

DISCUŢII ŞI PĂRERI

Căutarea paternităţii

(Continuare din pag. I-a)

tate exclusiv la educarea copiilor săraci.

Cu chipul acesta şi pruncuciderile vor putea înceta, în primul loc pentrucă un copil devine un izvor de câştig. In orice clipă se poate prezenta un amator, pe care l'ar costa mai puţin recunoaşterea paternităţii unui copil, către care în realitate n'ar avea obligaţii aşa de mari, de cât taxa colosală ce ar trebui s'o plătească.

Şi în al doilea loc, atunci când lipsa de paternitate ar constitui o vină, plătită destul de scump, maternitatea în afară de căsătorie nu va mai fi o ruşine, căci femeia ce va aduce pe lume un copil va fi considerată ca o binefacere.

Iar pentru a evita o posibilitate de jignire a copiilor născuţi în afară de căsătorie, ar trebui *ca toţi copiii*, să poarte numele mamei. Femeia luând numele bărbatului în căsătorie, nu s'ar schimba nimic în ceiace priveşte pe copiii legitimi.

S'ar evita numai o neplăcere celor, cari nu din vina lor au venit în lume pe cale lăturalnică. Desigur învinuirea nu li se poate aduce de către oamenii cu bun simţ şi inteligenţi, dar D-zeu a umplut pământul cu ce-a putut şi există imbecili, cari-şi permit să reproşeze aşa ceva. Pe imbecili D-zeu nu i-a creat într'un moment de oboseală, ci pentru a se putea mai bine aprecia opera lui de artă.

S'ar părea că emiţându-se astfel de păreri se dă o primă de încurajare imoralităţii.

Singura imoralitate e să se abată cineva complect de la îndatoriri, deoarece viaţa nu poate fi un şirag de plăceri şi fiecare generaţie e datoare să netezească calea celeia ce va să vie.

Cum nu există norme de conducere universal valabile şi ce e permis într'o epocă, e oprit în alta, acum când romantismul a trecut, până şi moralitatea trebue să cuprindă în la ceva practic, şi scopul, când rezultatele urmărite de el sunt bune, trebue să nu ţie seamă de mijloace.

Să procedăm deci ca natura. Ea ne face robii scopurilor sale îmbătându-ne de frumuseţi amăgitoare, cari ascund ceva destul de urât. Noi într'o formă urâtă, să ascundem un scop măreţ.

Paula Petrea

ANUL XXIV No. 6209

3 LEI EXEMPLARUL

MARȚI 31 IANUARIE 1928

ABONAMENTE

Lei 1000 pe un an
„ 500 . . „ 6 luni
„ 300 . . . „ 3 luni

OPINIA

ZIAR POLITIC COTIDIAN

ANUNCIURI se primesc la toate Agențiile de Publicitate și la Administrația ziarului Iași—Str. Gh. Mârzescu 17

INTRUNIREA DE ERI

de *Teodor Badareu*

Partidul național-țărănesc și-a inaugurat eri campania de răsturnare a guvernului printr'o mare întrunire în orașul nostru. Conducătorii acestui partid și-au adus aminte că marile idei și curente au pornit întotdeauna de aci și eșenii au mulțumit asistând în număr mare și cu tot entuziasmul la întrunirea din sala Sidoli, fără a se lăsa tentați de întrunirile polițienești organizate în aceiași zi de oamenii guvernului.

Bătrânii ieșani care și-a sacrificat în interesul general în 1859, avantajul de a fi oraș de scaun domnesc a rămaș de atunci cu superioritatea pe care i-o dau instituțiunele de cultură ce se adăpostesc în el și cu situația de mare centru cultural și intelectual.

Ca consecință orașul nostru a fost întotdeauna și un mare centru politic, de aci a plecat lumina, de aci primele succese ale partidului radical. Au fost momente când era cel mai strălucit centru politic al țărei, pe când conducători politici aci erau Alexandru Badareu, Georgel Mârzescu și d. C. Stere. Din acestia numai ultimul trăește, dar ne-a părăsit, chemat de frații noștri de peste Prut, cari, conșienți de rolul pe care l-a jucat în luptă dusă de această provincie pentru desrobire, îl idolatrează.

Situația de astăzi din nenorocire nu este tot așa de strălucitoare pentru noi, căci în jurul nostru nu vedem cine ar putea lua locurile lăsate vacante, de cei mai de sus dar faima a rămas.

Dacă am ascultat cu bucurie și cu mari speranțe pe conducătorii partidelor național și național-țărănesc, nu am putut de cât regreta lipsa din mijlocul lor a D-lor Garoflid și Manoilescu, ultimul eșan de origină, cari, mai ales, au susținut cu toată priceperea și tot talentul d-nealor, principiile economice cari se dovedesc astă-zi a fi cele mai bune. După cum regretăm că nu găsim și pe distinșii eșeni cari sunt d-nii Petrovici și Meisner. Cu cât opoziția va fi mai unită cu atât va fi mai tare, și cu atât mai repede va veni momentul când oligarhia liberală va trebui să abandoneze frânele guvernului. Dar cu atât va fi mai tare și guvernul de mâine, căci nu va avea pe lângă cine reuși intriga liberală. N mai grație diviziunei partidelor au putut liberalii stăpâni atât de mult timp țara și au putut pune mâna pe toate instituțiunile ei, pe când celelante partide nu au putut conduce țara de cât câte puțină vreme și prin urmare nu au avut timpul să lese de cât puțin în urma lor.

Că liberalii trebuie să plece este evident. Nu mai vorbim de slăbirea vădită a conducerei (procesul Manoilesca, dăvastările din Ardeal); partidul liberal a avut norocul să piardă în foarte scurtă vreme, și pe șeful său necontestat și idolatrat și pe principalii colaboratori ai lui, A. Constantinescu, M. Ferekide și G. Mârzescu. D-nul V. Brătianu este departe de a avea inteligența și priceperea și de a se bucura de suprafața politică a fratelui d-sale, iar cât despre cei ce-l înconjoară!.. nu facem lujuria memoriei celor de mai sus comparându-i cu d-nii Duca, Dr. Angelescu sau G. Tătărăscu.

Dar mai este un motiv care să justifice această p'ecare; resulta din interview ul d-lui Ar-

(Continuarea în pag. 4-a)

ASPECTE

Concluzia zilei de eri

Concetățenii mei nu s'au intimidat; afișele, par'că de doliu, prin care clubul liberal îi chema la întruniri pe sectoare, invitațiile verbale ale subcomisarilor, n'au fost de nici un folos: în masse compacte, din zorii zilei, au ocupat sala „Sidoli" și au silit la organizarea unui alt meeting în sala „Elisabeta".

De mult, din vremea fluxului socialist din 1920, ieșii n'au cunoscut atâta aglomerație la întruniri publice; erau desiguri mulți curioși, dar erau nenumărați și acei cari veneau să asculte glasul vremii și să se convingă.

Oratorii național-țărăniști au avut desigur succes; semnalele de luptă împotriva liberalilor au fost acceptate de mulțime cu entuziasm și hotărâre.

Trebue însă să subliniem un fapt: oricât de simpatici sânt d. Mihalache, d. Madgearu și ceilalți fruntași regățeni ai partidului național-țărănist, massele au manifestat cu mai mult drag atunci când au vorbit ardelenii, bucovinenii și basarabenii.

Cuvântul măsurat și plin de durere al bătrânului luptător Ștefan Ciceo Pop, inspirata invocare a protopopului Urzică dela Alba Iulia, expozeul calm al d-lui Maniu, inteligenta expunere a d-lui Vaida Voevod, dureroasele amintiri ale d-lui Pelivan și fortunoasa imprecaiie a d-lui Stere, alături de tunetele lui Voicu Nițescu, au găsit mai puternic ecou în sufletele ieșenilor decât cuvântările din regat.

Demarcația s'a făcut imediat; cauzele acestei demarcații trebue să le căutăm în sinceritatea cu care au vorbit regionalii și în trecutul lor care este de luptă adevărată, de jertfe nu numai oratorice. Faptele acestei deosebiri făcută imediat, dovedește că ieșenii au o pregătire deosebită și un simț politic desvoltat.

Manifestația de eri, considerată ca un preludiu al aceleia dc la Alba-Iulia, nu poate rămâne fără rezultat din partea factorilor cari poartă răspunderea situației acestei țări.

Și liberalii în primul rând, trebue să ragă imediat consecințele inevitabile ale acestei grandioase manifestări a voinței și a sentimentelor poporului ieșan.

G. SPINA

Un cartier mutat din loc

Orășelul Hibbing din Statele Unite, fiind situat în regiunea marilor lacuri și pe unul din cele mai prețioase zăcăminte metalifere, a trebuit să-și mute un cartier întreg în altă parte, pentru ca să se facă săpăturile industriale. Pentru mutat s'au așezat grinzi sistematice subt temelia cartierului, care alunecă pe niște rotile. O locomotivă apoi a cărat trenul acesta original, la locul ales.

Blasco Ibanez

Marele scriitor spaniol Blasco Ibanez, a murit. El s'a născut la 1867 în Valencia, dintr'o familie de seamă. A studiat dreptul și chiar ca student s'a amestecat în mișcarea republicană din Spania și în acțiuni socialiste și revoluționare, pentru care a fost pus de mai multe ori în temniță. A întemeiat mai târziu ziarul de luptă republicană „El Pueblo" (Poporul) și a fost de mai multe ori deputat.

Ca scriitor era nespus de productiv, un fel de Balzac spaniol. Scrierile lui mai vestite sînt: „Pământuri blestemate", „Horda" și „Mare nostrum".

Multă vilvă însă a produs o scriere a lui mai nouă, în legătură cu războiul mondial, intitulată „Călărețul Apocaliptic", îndreptată împotriva Germaniei, — scrierea pentru care a fost sărbătorit în călătoriile lui lungi prin Europa și America. Romanele și nuvelele lui sînt traduse mai în toate limbile.

Acum cîțiva ani, exilat din Spania, el a dus la Paris o violentă campanie, cu răsunet mondial, împotriva domniei regelui Alfons și pentru reabilitarea constituționalismului în patria sa. Provocat la duel de cîțiva monarhiști spanioli a declarat că nu se bate în duel decît cu Regele Alfons sau cu dictatorul Primo de Rivera.

Prin moartea lui Blasco Ibanez, literatura universală în genere și cea spaniolă în special pierde un povestitor și un polemist de mare talent.

„OPINIA" LITERARA ȘI ARTISTICA

Am fost plagiat!...

In numărul de anul nou al „Opiniei" am publicat o poezie intitulată „Revelion". După mai bine de două săptămâni, un cunoscut mi-a arătat aceiași poezie tipărită în revista „Veselia" și semnată cu un pseudonim exotic. Dela început faptul m'a bucurat mult, gândindu-mă că versurile mele au plăcut chiar și unei publicații bătrâne, atât de populară și de un humor atât de irezistibil. Dintr'odată m'am văzut citit din nou de câteva mii de servitoare, pompieri, băeți de prăvăiie și calfe de coafor. Intr'adevăr, un succes neașteptat!...

Curând însă bucuria mea începu să mă enerveze. Unii m'au sfătuit sincer să dau în judecată revista bucureșteană, fiindcă pot încasa daune apreciabile. Și atunci imaginația a și început să-mi cheltuească toate aceste despăgubiri. Mă vedeam, rând pe rând, la croitor, la o fabrică de automobile și apoi într'un voiaj copios spre Paris.

Dar îndată m'am prăbușit din nou în realitate. Cum pot eu, umil provincial, să întentez acțiune judiciară unei publicații tutelale de d. Stelian Popescu, ministru de justiție. E posibil oare la noi să câștigi un proces contra unui ministru de justiție?... Evident că nu;—și deaceia îl anunț din vreme pe anonimul meu plagiator că în numărul de Paști al ziarului nostru va găsi o altă poezie iscălită tot de

B'erg

FAPTE

La un teatru

Faptul s'a petrecut la Bolonia

(Continuarea în pag. 4-a)

INTRUNIREA DIN SALA SIDOLI

a partidului național-țărănesc

Partidul național-țărănesc a deschis campania de răsturnare a guvernului, prin marea manifestație de ieri din Iași.

Sosirea fruntașilor național-țărăniști

D-nii Iuliu Maniu, Vaida Voevod, St. Cicio Popp și douăzeci deputați ardeleni au sosit Sâmbătă seară. Li s'a făcut entuziastă manifestație până în piața Unirei.

Ieri dimineață au sosit d-nii Const. Stere, Virgil Madgearu, Pan. Halippa și ceilalți fruntași. D. Stere a fost ovaționat de studenți și, purtat pe brațe.

Intrunirea dela Sidoli

Sala Sidoli a fost tixită de săteni și orășeni.

La orele 10 încep să sosească conducătorii partidului.

D. C. Stere este salutat cu un tunet de aplauze. Deasemenea sunt ovaționați d-nii Halippa, Madgearu și fruntașii ardeleni.

Cuvântarea d-lui Costăchescu

D. N. Costăchescu salută pe conducătorii partidului.

Mulțumește delegaților care au răspuns la chemare și în special sătenilor care au făcut sacrificii enorme pentru a veni.

Arată că liberalii au învrăjbit provinciile și au îndurerat sufletele fraților.

Adresându-se d-lui Maniu, d. Costăchescu declară:

— „Ai sunat chemarea. Batalionul cel dintâiu de asalt al Moldovei este gata să pornească la luptă, care să ne ducă la biruință".

Incheind face, apel la ordine și disciplină.

Discursul d-lu Ștefan Ciclo Popp

Ia cuvântul bătrânul luptător ardelean d. St. Cicio Popp, care declară că după nouă ani de zbuciumări și suferințe, în al zecelea an al unirei, sunt hotărîți să pună capăt tuturor ilegalităților.

„Am ajuns ca țăranii cu care am luptat patru decenii, să-mi spue:

— „Domnule Popp, a fost mai bine sub unguri decât sub români.

„Trebue să facem tot posibilul ca să nu izbucnească din pepturile lor astfel de acuzațiuni".

D. Popp încheie:

„Românilor, să vă ridicați sus capetele. Nu vă temeți; că Dumnezeu e cu noi".

*

Vorbesc apoi d-ni *I. Gr. Perieteanu și Victor Deleu.*

D. Gh. Tașcă, aduce salutul d-lui Iorga. Arată că Moldova a venit pentru a dărâma guvernul, care de zece ani ne stăpânește.

Liberalii se bazează pe specula naționalismului și pe specula patriotismului, spune d. Tașcă.

Suntem săraciți de cei care fură bogățiile mari ale țării. Liberalii și-au perdut credința și idealul și trebue să plece dela putere. Datoria opoziției e să-i alunge cu forță, cât ma curând.

*

D. Gr. Iunian: Am venit să luăm noi îmbărbătare dela Dvs. pentru a porni la luptă. In parlament liberalii susțin că ei reprezintă țara. Am venit să controlăm dacă ei sau noi avem dreptate. Astăzi ne întâmpină întreaga țară care are încredere în puterea morală a partidului nostru. Noi luptăm pentru întronarea legii, noi suntem cei în ordine, iar guvernul e cel care întrebuințează mijloace violente pentru a silui voința țărei.

La mijloace blânde, vom răspunde blând; la mijloace violente vom întrebuința mijloace violente.

*

D. Saucluc Săveanu aduce salutul Bucovinei și Hotinului. Politicianismul liberal e o omidă care roape tot ce-i bun și

D. D. R Ioanițescu aduce elogii d-lui N. Costăchescu, care a organizat marea manifestație dela Iași. Aduce deasemeni elogii d-lor Mihalache, Maniu și Stere și spune că în partidul național-țărănesc s'au grupat toate forțele intelectuale și muncitoare ale țării.

Voci: Cerem amnista!

D. D. R. Ioanițescu: Partidul național-țărănesc este pentru revendicarea unor drepturi sociale.

Cuvântarea d-lui Virgil Madgearu

Virgil Madgearu spune:

— Am ținut să pornim lupta din orașul cărturarilor și al luminii.

Sântem reprezentanți națiunii pentrucă în toate alegerile pertidul nat.-țăr. a răzbătut în Cameră cu un număr puternic de reprezentanți.

Dacă n'am trecut din opozi-

D. VIRGIL MADGEARU

ție la guvern, acesta a fost din cauza unui abuz al regelui Ferdinand.

Reprezentăm națiunea și prin configurația noastră. Partidul național-țărănesc reprezintă toate provinciile românești, pe când liberalii n'au decît agenți de mina a treia prin băncile din provinciile alipite.

Mai reprezentăm capacitatea de guvernare prin program, prin metodele de guvernare, prin personalități și prin faptul că partidul are mînile libere pentru a acționa.

Analizează programul partidului național-țărănesc. D. Vintilă Brătianu l'a recunoscut și a furat programul economic, pe care însă nu-l va putea realiza. Arată cum liberalii iau punctele de program de la alții pentru a le deforma și anihila.

Ionel Brătianu ca omul victoriei, a fost dictator. Regimul său însă a dat faliment. Brătianu a murit și dictatura bazată pe plutocrația bancară, trebue să înceteze.

Azi nu e loc decît sau pentru o dictatură militară, sau pentru o întronare a legalității.

Dictatura militară ar fi cea mai mare nenorocire pentru țară. D. Vintilă Brătianu ar putea s'o încerce. Pentru a evita asemenea dictatură, noi pornim azi la luptă.

Regența are datoria să împiedice această situație. Regența nu poate pretexta împrumutul oneros al liberalilor pentru a-i menține la guvern. Cere imediată demisie a guvernului.

Discursul d lui Vaida Voevod

Alex Vaida Voevod, evocă splendarea culturală și istorică a Iașului. Aici a fost profesor Simion Cărnuț, strămoșul d-lui Iuliu Maniu.

Combate acuzația liberalilor că ardelenii sunt reginaliști.

Explică sensul cuvintelor sale: „Ardealul al ardelenilor". Arată procedeele liberale, care au trimis în Ardeal toate elementele

(Continuarea în pag. 4-a)

Din toată lumea

Cal aviator.—Artista americană de cinematograf miss Betty Rang, s'a gândit că și caii pot zbura cu aeroplanul. Ea a anunțat că împreună cu calul ei favorit, va zbura de la Paris la Londra.

In acest scop, miss Betty a pus să se pregătească locul necesar într'un biplan. Totodată, duce zilnic calul la aerodromul Bourget pentru a-l deprinde cu zgomotul motorului.

Va fi primul „cal zburător"!

*

Când se vorbește despre pace...—Inginerul danez Arnold Christensen a inventat un tun care aruncă la mare înălțime gaze asfixiante, contra aeroplanelor.

Se crede că această invenție va revoluționa complect aviația militară.

*

Perpetuum mobile.— Din Geneva se anunță că un inginer elvețian a inventat un ceasornic care va merge totdeauna fără să fie nevoe a mai fi întors. Mașinăria ceasornicului e mișcată în mod natural, de variațiile de temperatură.

Ar fi interesant.

*

Unde iernează rândunelele,—Un englez, din simplă curiozitate, dorind să afle unde iernează rândunelele, a prins câteva din ele și le-a fixat de picioare un inel.

O rândunică din acestea a fost capturată în Africa de sud de unde ornitologistul de ocaz e a fost înștiințat.

Acest amănunt a fost ținut în seamă de cercetătorii specialiști în acest domeniu, pentru observațiile lor.

*

Sticla care nu se sparge. — Un valoros tehnician din Londra a arătat de curând într'un cerc de specialiști de acolo, o invenție a sa. E vorba de o fabricațiune de mare importanță științifică și industrială a unei sticle, care să reziste loviturilor celor mai puternice; o sticlă care nu se mai sparge.

Ca să dovedească soliditatea compoziținei inventate de dânsul, tehnicianul a făcut o serie de experiențe. A luat mai întâi o bucată mare de sticlă obicinuită de 5 cm. si a dat asupra ei drumul unei ghiulele de fier de 1 kg. greutate. Sticla s'a făcut praf. Aceiași ghiulea a aruncat-o peste o bucată de sticlă de sârmă (sticlă pusă pe o rețea de sârmă) și a plesnit-o. A luat un glob făcut din compoziția sa cea nouă și l-a izbit puternic cu ghiuleaua de fier; globul a răsunat mut, fără însă a se sparge sau măcar a se crăpa. Apoi, a mai luat o foaie din aceiași compoziție, groasă de un deget și a descărcat un glonte cu pușca; glontele a căzut fără să poată pătrunde sticla cea nouă,—numai două, trei crăpături ușoare a făcut în ea, deși acelaș glonte tras de la aceiaș depărtare, trece ușor printr'un lemn gros de 6 degete.

Nici diamantul nu poate tăia sticla cea nouă.

Istoricul ideei de Unire, la români

de GH. GHIBĂNESCU

Iată pe scurt cuprinsul interesantei conferințe a d-lui profesor Gh. Ghibănescu, ținută la Aten ul din Tatarași, în ziua de 24 Ianuar.

In actul Unirei noi citim frământările unui întreg popor, care în plămada sa primitivă a fost unitar, unitate eșită din contopirea elementului autohton traco-dac cu elementele romane. Această plămadă unitară s'a făurit în curs de mai multe veacuri, începând din secol III înainte pe Hristos — cu ocuparea Iliricului și isprăvind cu secolul al III după Cristos, când noi ne-am rupt din trunchiul roman în plină împărăție romano-*unitară și ei* — rămânând aici a Dunăre și Carpați, ca *țărani romani „le paysan du danube".* Viața dusă de acest mănunchiu roman — *românii de mai apoi,* a fost o lungă peregrinare pastorală, în care hărnicia, priceperea, munca, iconomia au născut din masa acestui popor unitar de țărani, *fruntașii,* săi (celuicii), *juzii* săi, *bătrânii* săi (din veteranii romani); peste care lumea străină — Bulgarii și apoi Maghiarii — ne-au dat pe *cnejii* săi, *vornicii* săi, *voevozii* săi, și în fine *gospodarii săi,* nume pentru care totdeauna și pretutindeni țăranul a avut pe al său *domn.*

Ridicarea acestor clase diriguitoare, compuse din *fruntașii,* din *juzii,* din *bătrânii* mai apoi *vornicii* și *vitejii* neamului, pare pentru unii să fi adus ruperea unității de bază a poporului, prin formarea de *cnezate* în *voevodate,* mai apoi *hospodariate,* dar aceasta este o interpretare greșită istorică. Voevodatele multe ale Ardealului și Alteniei, ca și mai apoi cele 7 hospodariate, al Moldoviei și Valahiei, a fost numai un lung și fericit prilej a se arăta vitalitatea poporului prin multiplii săi conducători, ci tiind exponentul politic al afirmării puterii neamului.

Această expresiune politică se începe peste Dunăre, în Macedonia lui Caloian, și în anul 1207 cu recunoașterea lui Ioanițiu Caloian ca *Imperator Valachorum et Bulgarum* de papa de la Roma, toți hospodarii de mai apoi numindu-se *Ioni-Iohannes.*

Din prisosul de energie și vialitate a neamului din părțile Banatului, Hațigului și țara Oltului au eșit hospodariatul *Munteniei*; iar din prisosul de e-

(Continuarea în pag. 4-a)

Avantagii unice, pe preţul unui Chevrolet

Chevroletul e singura maşină eftină, care, în punctele sale esenţiale, este o „maşină mare" de tipul cel mai puternic şi mai complect echipat, dar redusă ca proporţie

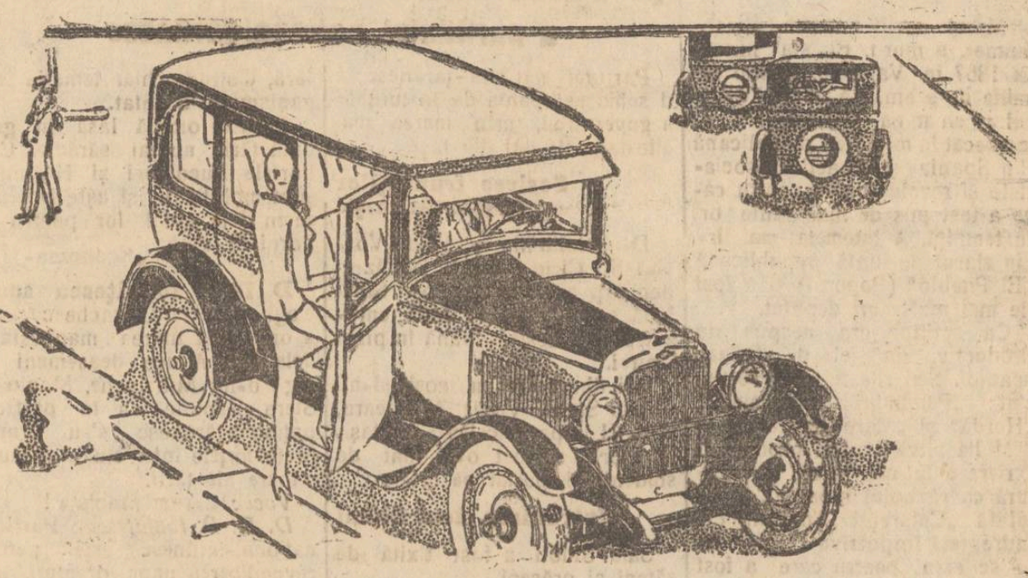

Număi la Chevrolet veţi găsi aceste calităţi, combinate cu un preţ şi o cheltuială de întreţinere reduse.

Un motor cu supape în cap, protejat de un epurator de aer şi filtru de benzină. Rezervor, în partea dinapoi, prevăzut cu un dispozitiv de curăţire a benzinei. Sistem de aprindere Remy cu demareur şi generator Remy.

Arcuri lungi semi-eliptice, sistem de ungere Alemite, colorit strălucitor şi durabil datorit emailului Duco, caroserie închisă, executată de Fisher.

Singure resursele şi experienţa lui General Motors puteau face cu putinţă această perfectă transplantare a principiilor „maşinelor mari" la o maşină de o mărime şi un preţ, care înseamnă economie, confort şi durată lungă.

CHEVROLET

Un produs al lui General Motors

Reprezentant exclusiv pentru România:
LEONIDA & Co. S. A.
BANCA MOLDOVA — IAŞI
Sucursale şi Agenţii în toată România

CHEVROLET

Puteţi cumpăra un Chevrolet cu 155.000 lei

„NEVRALGINE JURIST"
ESTE
SINGURUL REMEDIU SIGUR
CONTRA
DURERILOR DE CAP
·MIGRĂNE·DURERI NERVOASE·
·DURERI REUMATICE ETC·
LA FARMACII ŞI DROGHERII

Administraţia Financiară Iaşi
PUBLICAŢIUNE
No. 2886 din 28 Ianuarie 1928

Se aduce la cunoştinţă generală că această Ad-ţie, posedând o cantitate de circa 11.000 (unsprezece mii) Kgr. hârtie, în dosare şi registre vechi cartonate şi scoase din uz.

Se va ţine licitaţie publică în ziua de 28 Februarie 1928 pentru vinderea întregei cantităţi de hârtie arătate.

Doritorii de a cumpăra această hârtie, se vor prezenta în acea zi, la ora 10 dimineaţa, în camera secţiei administrative, unde se va ţine licitaţia, depunând oferte închise, îndicând preţul pe Kgr. şi cu obligaţiunea da a cumpăra întreaga cantitate ce va rezulta din cântărire.

Vor depune şi garanţie de 6.000 lei.

In orice zi, până la 26 Februarie a. c. cei ce sunt amatori pentru cumpărarea acestei hârtii o pot vedea în toate zilele de lucru între orele 1—3 p. m. adresându-se D-lui Intendent al Ad-ţii Financiare, care stă la dispoziţia oricui în acest timp.

Toate dispoziţiunile art. 72—83 din legea contabilităţii generale a Statului, sunt aplicabile la această licitaţie.

Ad-tor Financiar, *Mardare*
Şeful Serviciului, *Ionescu*

BANCA MOLDOVA
Soc. Anonimă
PROCES-VERBAL
al şedinţei Consiliului de Administraţie din 22 Ianuarie 1928

Şedinţa se deschide la ora 11 sub preşedinţia d-lui Moritz Wachtel, prezenţi fiind următorii domni membrii:

Domnul N. Cananău
„ R. Soepchez
„ W. Dinerman
„ L. Pilat

D-l Moritz Wachtel arată necesitatea înfiinţării unei sucursale a Băncii în oraşul Vaslui.

Consiliul în unanimitate hotărăşte înfiinţarea unei sucursale la Vaslui care să înceapă a funcţiona după îndeplinirea formalităţilor cerute de lege şi însărcinează cu conducerea acesteia Sucursale pe domnii S. Golden şi S. G. Aurian, în mod colectiv.

Sucursala va fi valabil angajată prin semnăturile colective a domnilor S. Golden şi S. G. Aurian, şi potrivit art. 23 a statutelor Băncei.

Nemai fiind nimic la ordinea zilei, şedinţa se ridică la ora 12 a. m.

(ss) M. Wachtel
(ss) R. Soepkez
(ss) N. Cananău (ss) L. Pilat
(ss) W. Dinerman

Urmează transcrierea la Grefa Trib. Iaşi secţia III sub No. 2387 din 26 Ianuarie 1928.

PIERDUT adeverinţa No. 3235 eliberată de Soc. Com. de Electricitate din Iaşi, pentru subscrierea a 10 acţiuni, precum şi 2 chitanţe de rate.

Le declar nule şi fără valoare în mâinile oricui s'ar găsi.

SOLOMON & FIU
strada Uzinei 76

PIERDUT la întrunirea de Duminică din sala Sidoli un portmoneu conţinând pe lângă suma de lei 4580 şi următoarele acte: Un livret militar pe numele Sol. Faibiş eliberat de Reg. 86 Inf. O.-Mare. un livret militar pe numele Lipa Adler şi un livret militar pe numele Aron Leibovici, eliberat de către Reg. 7 Roşiori Iaşi. — Găsitorul este rugat a-şi reţine banii şi a trimite actele la adresa de mai jos. — In caz contrar le declar nule şi fără valoare în mâinile oricui s'ar găsi.

SOLOMON FAIBIŞ
Iaşi, str. Sft. Lazăr No. 4

500.000 lei de plasat în ipoteci. A se adresa str. Cuza-Vodă 39 etaj zilnic între 9—10 a. m. şi 7—9 p. m.

VEGHETOAREA, ultima D tale scrisoare nedesluşită, aştept lămuriri precise şi în mod personal, G.

Serata dela Sfatul Negustoresc

Sâmbătă seara a avut loc în sala Sfatului Negustoresc un festival artistic literar dat de Asociaţia culturală a femeilor evreice.

Marea tragediană, d-na *Agatha Bîrsescu*, a declamat din Eminescu şi alţi poeţi.

D-na *Sara Goldstein* a cântat, acompaniată la piano de d. Marcel Brill.

D. *Dr. Cl. Blumenfeld* şi-a dezvoltat apoi conferinţa sa asupra „Citorva actualităţi politice".

Conferenţiarul se ocupă de raporturile dintre masa evreiască şi partidele politice. Arată că şi evreii sunt împărţiţi şi ei de stratificarea socială şi că e natural ca simpatiile lor să meargă spre diferite partide. Până la ultima înţelegere electorală făcută de U. E. R. cu liberalii, se făcea antisemitism de sus în jos şi de jos în sus. De atunci, guvernul a renunţat la atitudinea ostilă faţă de evrei. Incidentele dela Oradea-Mare, deşi congresul a fost autorizat de guvern, n'au fost dorite de acesta.

Neglijenţa autorităţilor se datoreşte rutinei; toţi ştiau că mişcările studenţeşti erau tolerate de guvern, iar când dela centru s'au dat ordine severe, era prea târziu.

D-rul Blumenfeld vorbeşte apoi despre acţiunea opoziţiei. Astăzi au rămas faţă în faţă numai liberalii şi naţional-ţărăniştii. Opoziţia îndelungată a naţ.-ţărăniştilor a dus la o stare de spirit incordată şi chiar liberalii ar vrea o destindere în ţară.

Jatul din pădurea Floriţoaia

Astă noapte pela orele 7, mergea spre Sineşti—Iaşi, săteanul Ion Creţu.

In pădurea Floriţoaia el a fost atacat de doi ţigani. Aceştia l'au bătut, luîndu 2000 lei pe care îi avea asupra lui.

Jefuitorii l-au desbrăcat apoi de haină şi de ghete.

In stare disperată Creţu a anunţat jandarmii cari au făcut cercetări fără a prinde însă pe jefuitori.

— Sidoli prezintă azi un program absolut nou: Singur pe lume, mare dramă în 10 acte după „Sans famille" cel mai răspândit roman al celebrului scriitor francez Hector Malot.— Al 2-lea film Camaşile albe contra celor negre, pesă originală cu excentrităţi uimitoare, — 2 muzici uimitoare,

De vânzare

prin licitaţie publică la Tribunalul Iaşi s. III-a în ziua de Luni 6 Februarie 1928 ora 12 amiază, casele din Iaşi, str. Bunavestire No. 2 şi Lascar Catargi No. 47, proprietatea moştenitorilor Cozadini. Imobilul este divizat în trei loturi:

Lotul No. 1. Suprafaţă totală 1299.20 m. p. Suprafaţă clădită 340 m. p., cuprinzând 7 odăi, 2 antrete, bucătărie, spălătorie, camară, 2 odăi pentru servitori, garaj, beci. Licitaţia pentru acest lot începe de la suma de Lei 1,747.200.

Lotul No. 2. Suprafaţă totală 784 m. p. Suprafaţă clădită 146 m. p. şi una magazie de scânduri de 70 m. p. cuprinzând 4 odăi, un antret, bucătărie, odae pentru servitori, grajd, droşcărie şi beci. Licitaţia pentru acest lot începe dela suma de Lei 720.000.

Lotul No. 3. Suprafaţa totală 2115.50 m. p. Suprafaţă clădită 360 m. p. şi magazii de scânduri de 150 m. p., cuprinzând 7 odăi, 2 antrete, 2 bucătarie, spălătorie, cămară, odăi pentru servitori, grajd, droşcărie, odae pentru vizitiu, magazii şi beci. Licitaţia pentru acest lot începe dela suma de Lei 1.472.800.

Loturile se vând fiecare în parte, şi sânt libere de la Sft. Gheorghe 1928.

Dosar No. 629 | 927.

2-3 milioane posed pentru plasamente ipotecare, de preferinţe urbane. A se adresa la d. avocat C. Diamant str. Şcoalei de Arte, între orele 8-10 a. m, şi 6-8 p. m., în fiecare zi.

ATENŢIE! Maestră croitoreasă, caută lucru în familii bune. E Bălan, str. Cuza-Vodă 32.

Studenţii denunţă complicitatea guvernului în tulburările antisemite

Uniunea naţională a studenţilor creştini a dat un comunicat în care acuză guvernul de complicitate în tulburările studenţeşti din Ardeal.

Iată unele pasagii:

„Guvernul ţării s'a arătat foarte binevoitor cu noi înainte de congres, dându-ne tot ajutorul pentru buna organizare şi reuşita congresului.

Ne-a dat mai mult decât ne-am fi putut aştepta. Ne-a permis şi ne-a îndemnat să facem cât mai mult naţionalism".

Iar mai departe „...obligând autorităţile să ne ţdea concursul"...

„Că guvernul a fost amestecat în scandalurile întâmplate, nu mai încape astăzi îndoială"...

Ce-ar să mai zică d. Duca?

Intruniri liberale

Eri au avut loc în jud. nostru mai multe întruniri liberale, la care au participat sătenii în număr mare.

S'au făcut cu această ocaziune interesante comunicări asupra modului cum vor funcţiona comisiunele de impuneri conform ordinului ministerului de finanţe.

In urmă s'a împărţit porumb tuturor sătenilor.

INFORMAŢII

x Dintre oratorii de la întrunirea de ieri, d. C. Stere a ţinut contactul cel mai strâns cu masa auditorilor, rostind o cuvântare profund impresionantă. De altfel d. Stere a fost chemat la tribună de public printr'o manifestaţie călduroasă.

S'a observat coincidenţă ciudată că în timpul cuvântărilor d-lui Stere, atât la Sidoli cât şi la Elisabeta, s'au pronunţat din galerie frazele tipice: „Vrem amnistie pentru Bujor, vrem legalizarea mişcării comuniste".

S'a observat lesne că era vorba de o cabală pusă la cale contra d-lui Stere, pentruca apoi guvernamentalii să poată spune că fruntaşul opoziţionist lucrează în acord cu comuniştii.

x In chestia repartiţiei recruţilor evrei, ziarul „Lumea" publică o informaţie care pare a emana de la Cercul de Recrutare Iaşi.

Se spune în acea informaţie că repartiţia nu se întocmeşte de Cerc, ci se execută din ordin superior. Ştiam că lucrurile stau altfel; admitem totuşi explicaţia.

Se pune atunci întrebarea: cine a dat ordinile aşa cum s'au dat? şi în ce scop?

Căci modalitat a curioasă a repartiţiei a decurs, într'adevăr, aşa cum am arătat noi.

x Micul prinţ Tomislav, noul născut al reginei Jugoslaviei, a fost numit... şef al Reg. 3o de artilerie sârbească.

x Ministerul instrucţiei publice, printr'o adresă către decanatele facultăţilor din Iaşi, a cerut ca în fiecare lună să se trimită un tablou de orele exacte pe care fiecare profesor le-a predat în facultate precum şi numărul orelor pe care trebuia să le facă în curs de o lună.

x Pentru profilaxia Tuberculozei.— Mercuri 1 Febr. la orele 9 seara, va avea loc în sala „Teatrului Neţional", o *şezătoare literară-muzicală*, dată în folosul Societăţii pentru „Profilaxia tuberculozei".

In program: Lectură din operile proprii, de d-ni *M. Sadoveanu şi Al O. Teodoreanu.*

Bucăţi pentru vioară şi piano de Faurè, Beethoven, Pugnani, Mozart, cântate de dl. *I. Ghiga*, profesor la conservator; şi bucăţi de canto de Fauré, Grieg, Beethoven Brahms şi Bredicean, cântate de *D-na Dr. Plăcinteanu.*

Acompaniamentul la piano va fi susţinut de d-na *S. Teodoreanu.*

Locurile oficiale şi ale presei rămân rezervate.

x Astăzi a sosit la rectoratul universităţii adresa prin care d. Şt. Ciobanu a fost confirmat ca profesor titular la facultatea de teologie din Chişinău.

x *Crima din Păcurari.* — In spitalul Sf. Spiridon Clinica II, a fost internat locuitorul Th. Chiriac din str. Păcurari 68.

El prezinta o gravă lovitură de cuţit în partea stângă a spatelui.

Locuitorul afirmă că a fost înjunghiat de femeea Elena Andrei din Str. Păcurari 45.

S'a dispus o anchetă.

x Eri a avut loc înmormântarea lui Gh. Teodoru, un funcţionar devotat al Casei Sf. Spiridon. Defunctul a fost secretar al contenciosului şi în ultimul timp ajutor-casier.

La înmormîntare au participat toţi funcţionarii Epitropiei Sf. Spiridon în frunta cu epitropii.

x S'a acordat un nou concediu de o lună d-nei şi d-lui dr. Puşcariu, profesori la facultatea de medicină din Iaşi, pentru căutarea sănătăţii d-nei dr. Puşcariu. Ambii soţi au şi plecat în Franţa.

x Membrii Societăţei *„Propăşirea Iaşului" din secţia Edilităţei şi Gospodăriei Publice*, se întrunesc astăseară la ora 5 în localul Asociaţiunei Medicilor şi Naturaliştilor.

La ordinea zilei:

1) Comunicări şi observaţiui.

2) Propunere asupra organizărei propagandei culturale pe calea cinematografului.

3) Fixarea apariţiei gazetei Societăţei: „Oraşul nostru".

— 5 ZILE —
au mai ramas până la
Marele BAL anual
Mascat şi Costumat
al Societăţii de Gimnastică Sport şi Muzică ce are loc în seara de *4 Februar* crt.
Fanfara Reg. 13 Inf. şi Orchestra cea mare.— Taraf de lăutari. Bosquete şi refugiuri special amenajate. Casa Demek are costume, măşti şi surpize Decoraţiune şi iluminaţie feericăete.

x D. Th. Berescu, demisionând din postul de subdirector al liceului internat din localitate, Ministerul Instrucţini cu ordinul No. 151686 din 26 Ianuarie 1928, comunicându-i primirea demisiei îi exprimă mulţumiri pentru serviciile aduse şcoalei.

x Parchetul general a însărcinat pe d. procuror Buzea cu anchetarea incidentului cu jandarmii, suferit de d-nii Mihalache, Măcărescu şi Costăchescu la înpoerea lor de la Ciurea, unde au depus o coroană pe mormântul lui Matei Cantacuzino.

x UN NOU ZIAR.—La 1 Februarie apare *„Oraşul Nostru"* organul societăţei «Propăşirea Iaşilor», cu articole despre problemele edilitare şi economice ale Iaşului, Cronica vieţei locale, Iaşul pitoresc etc. cum şi cu numeroase ilustraţiuni artistice în text.

„Oraşul Nostru" va apărea de două ori pe lună, sub îngrijirea unui comitet, având asigurată colaborarea celor mai distinşi dintre intelectualii tuturor ramurilor de ştiinţă şi de arte.

Programul acestei pulicaţii e programul „Propăşirei".

x Curtea cu juri, a condamnat la 2 luni închisoare pe femeia Maria Haineală din Mogoşeşti, care şi-a decapitat soţul.

x *In şedinţa de Sâmbătă a consiliului jud. Iaşi.* — Consiliul s'a solidarizat cu membrii delegaţiunei permanente hotărând ca delegaţiunea să rămână în actuala ei formaţiune.

La Bucureşti cetitorii ziarului nostru, îl găsesc zilnic la chioşcul de ziare din faţa Terasei Otetelişanu (Piaţa Teatrului Naţional).

x Autorităţile ceferiste au fost instiinţate că între staţiile Dolhasca şi Vereşti necunoscuţi au furat colete din trenul de persoane No. 43. O anchetă a fost deschisă.

x Serviciul technic a început executarea primului pod românesc în com. Valea Rusului din Basarabia, jud. Iaşi.

Podul acesta va trece peste părâul Rusului şi va costa 150.000 lei.

x Examenul pentru ocupare funcţiilor ad-tive a fost amânat pentru ziua de 13 Februarie crt.

DEMONSTRAȚIILE DE IERI
ale partidului național-țărănesc

Ieșenii au ascultat cu plăcere discursurile frumoase care s'au rostit la întrunirile național-țărăniste de ieri. Barbați politici distinși, din elita conducătoare a neamului românesc; reprezentanți autorizați ai provinciilor alipite, au făcut capitalei moldovenești cinstea de a o preamări, de a-i evoca însemnătatea morală și istorică, și de a o alege ca loc de sfat obștesc în acțiunea politică pornită de un mare partid.

Ieșanul a fost totdeauna mîndru de trecutul orașului său și e senzibil la evocarea acestui trecut, mai ales când ea se face de înaltele personalități din toate ungliiurile țării, venite la Iași să se închine ca la un altar național.

*

Dar lăsând deoparte chestiunile sentimentale, să examinăm aspectul politic al demonstrației partidului național-țărănesc.

Intrunirea de la Iași este prima verigă a lanțului de întruniri publice prin care opozitia a luptat pe calea întrunirilor, adică prin discursuri și declarații, având ocazia să constate că guvernul nu se doboară prin vorbe (oricât de frumoase și drepte). Lămuriți prin lunga experiență făcută, fruntașii opoziționiști au hotărât o schimbare de tactică.

In întrunirile de la Iași s'au anunțat „acțiunea directă", „rezistența activă", violența de fapt, împotriva abuzului de autoritate". Ba chiar d. Mihalache a precizat că, la alegeri, va dezarma pe soldat dacă acesta va mai încerca să nesocotească libertățile cetățenești.

Sunt cuvinte și hotărâri grave care se încredințează exact în noțiunea de „Revoluție". Inseamnă că partidul național-țărănesc, constatând ineficacitatea acțiunii pașnice și blocarea abuzivă a căilor legale, a decis să să recurgă la calea revoluționară.

E, într'adevăr, o mare schimbare de tactică și un lucru noa pentru politica românească.

Dar tactica revoluționară presupune propaganda directă în rândurile armatei și organizare înarmată a cetățenilor.

La noi nu există tradiția acestor metode grave. Și nu vedem și nici nu credem că fruntașii opoziționiști să fi pornit serios la așa treabă. Deocamdată ne aflăm tot în fața unor vorbe,—vorbe ceva mai violente, dar tot simple vorbe. *Și vorba e ușor de pronunțat, dar* realizarea *vorbei e lucru foarte greu.*

De aceia, ne întrebăm dacă național-țărăniștii n'ar proceda mai eficace printr'o *politică de* realitate, *mulțumindu-se a-și înfăptui parțial și treptat programul de guvernământ. Căci in putința unei revoluții, e greu de crezut...*

X.

D. Titulescu la Vatican

București 30 — D. Titulescu a fost primit în audiență de papa și a avut o întrevedere cu cardinalul Gaspari. In astăseară d. Titulescu pleacă la Paris unde este așteptat pe mîine.

Starea d-lui Averescu

București 30— Știri din Italia anunță că starea d-lui general Averescu s'a îmbunătățit simțitor. Medicii au sfătuit însă pe general să mai rămie pe loc.

D. deputat Papacostea a plecat la Verona.

„Banca Uniunea Economică"

începe să funcționeze

la 1 Februarie 1928

în localul din **Piața Unirei** *(fost Teatrul Lyric)*

Face orice operațiuni de bancă:

Sconteazä efecte comerciale,

Primește depozite spre fructificare,

etc. etc.

ULTIMA ORA

Un document senzațional

Buc. 30. — Guvernul este alarmat de știrea cum că un fruntaș național-țărănist aflat în străinătate, e pe cale de a se înapoia cu un document senzațional, care va fi folosit în opoziție în actuala campanie de răsturnare.

Cum d. Vintilă Brătianu vrea să evite un nou caz Manoilescu, guvernul caută modalitatea de a confisca la timp documentul în chestiune.

Incidente sângeroase la Belgrad

Belgrad 30. — Eri dimineață studenții radicali au ținut un meeting pentru a protesta contra unor declarații ale d-lui Pribicevici în chestia frontului de la Salonic din 1918.

A sosit la meeting și tinerimea democratică, partizană a d-lui Pribicevici. Ambele tabere s'au încăerat și au căzut 10 răniți. Poliția a împrăștiat pe manifestanți.

Opoziția interpelează
în chestia întîmplărilor de la Iași

București 30.— In ședința de astăzi a Camerei deputații național-țărăniștii vor interpela guvernul și-l vor face răspunzător de faptul că țăranii au fost împedecați să participe la întrunirea dela Iași.

Atac bolșevic la Nistru

Soroca 30.—Ieri o bandă de bolșevici a încercat să treacă Nistrul la punctul Asaki. După un scurt schimb de focuri, banda a fost respinsă de grăniceri.

Cațiva bolșevici au putut fi capturați. Ei au fost transportați la jandarmerie, unde au declarat că au lucrat cu aprobarea comitetului sovietic. Ei aveau asupra lor arme și granate.

Procesul Boris Ștefanov

București 30. — Astăzi dimineață, a început la Consiliul de războiu procesul comunistului Boris Ștefanov, acuzat de atentat la siguranța statului.

Avocații apărării au cerut să se execute imediat mandatele de aducere contra martorilor absenți. Printre aceștia se află fruntașii vieții politice.

Impresiile fruntașilor opoziției
despre întrunirea de la Iași

Aseară fruntașii naționali-țărăniști care au participat la adunarea de ieri, s'au înapoiat în Capitală. In gară li s'a făcut o manifestație de simpatie. Studenții au oferit d-lui C. Stere, flori și l-au purtat pe brațe.

*

In grabă am obținut impresiile fruntașilor asupra manifestație din Iași.

D. Iuliu Maniu, ne-a declarat:

— *„Sunt încântat. Plec cu cele mai înalte sentimente. Noi umi ii ardeleni ne-am simțit în Capitala Moldovei lui Ștefan cel Mare, ca la noi acasă".*

*

D. Const. Stere, ne-a răspuns:

— *„A fost o manifestare a masselor, căreia vor trebui să cedeze toate piedicile.*

D. Ștefan Cicio Pop:

— *„Plec cu o impresie admirabilă. Sunt încântat, Extaziat. Nu numai că nici nu mă așteptam, dar a întrecut visurile noastre.*

De aici a răsărit lumina și de aici va răsare libertatea.

*

D. Virgil Madgearu ne-a declarat:

— „Impresia mea este următoarea: Freamătul masselor populare, care s'a manifestat la ambele adunări, a fost așa de puternic, încît am convingerea că nici cu tunurile cele mai mari, pe care le va pune în mișcare guvernul, nu va putea împedeca manifestarea conștiinței cetățenești".

HABUC OPEREAZA IN JUD. IAȘI
— PATRU ATACURI PE ZIUA DE IERI —

Banda faimosului Hăbuc a apărut din nou în regiunea județului nostru, și a început o activitate serioasă.

Alaltă seară banditii au dat mai multe lovituri, jefuind pe toți locuitorii cari se întorceau dela iarmorocul din Lespezi mergând spre Iași.

Primul atac

Pela orele 6 banditii erau postați pe șoseaua Lețcani—Scobinți, așteptând trecerea primilor călători.

După puțin timp au apărut două căruțe în care se aflau locuitorii Ion Antoniu și V. Popovici din Scobinți—Iasi. Aceștia au fost opriți în mijlocul drumului, și jefuiți de 22.000 lei.

*

Nu mult după aceasta au trecut prin acelaș loc comercianții Ițic Boiangiu și Nuhăm Haim, mergând spre Deleni-Fălticeni.

Hăbuc a apărut în mijlocul drumului și i-a oprit. Drumeții au fost dați jos din căruță, și în urmă jefuitorii i-au scotocit prin buzunare.

Boiangiu a fost desbrăcat fiindcă susținea că nu are bani; și din chimir tâlharii i-au scos peste 50.000 lei.

Șeful bandei s'a adresat acestuia și i-a spus: „Pe Hăbuc nu l-au putut înșela nici jandarmii, și tu un biet comerciant, vrei să-l păcălești ?"

Boiangiu a primit apoi o palmă dela Hăbuc, și călătorii și-au putut continua drumul.

Alte lovituri

Banditii au rămas în acelaș loc așteptând pe alți drumeți pentru a-i jefui.

Pela orele 9 au fost întâmpinați în drum, sătenii Gh. Crilov și N. Stanciu din Ceplenița-Iași. Și dela aceștia banditii au mai luat o sumă de bani.

In urmă, mulțumiți cu frumușica sumă jefuită, banditii au luat direcția Lespezilor.

In drum au mai fost atacați trei locuitori din jud. Fălticeni, dela care banditii au mai luat o sumă de bani.

*

Jandarmii de Iași și Fălticeni au fost sesizat.

S'au format numeroase potere care au patrulat toată noaptea prin partea locului. Banditii însă n'au putut fi găsiți până acum.

Cercetările continuă.

REP.

Crimă

București 30— In urma unei certe la chef, individul N. Negulete a ucis pe copilul de trupă D. Bucevschi în etate dă 18 ani de la muzica Reg. 1 Aviație.

Criminalul a fost arestat.

AMERICA controlează
prețurile mondiale

Economistul englez Mac Kenna, fost ministru de finanțe, a ținut un discurs la Londra, declarând că deși aurul va rămâne totdeauna baza nominală a tuturor monedelor—adevăratul etalon al prețurilor mondiale este astăzi puterea de cumpărare a dolarului.

Aceasta, din cauză că stokurile de aur ale Statelor-Unite sunt așa de mari încât republica americană își poate permite luxul de a pierde o parte de aur, fără să aibă riscul că rezervele ar cădea sub minimul legal.

America va fi în măsură să-și continue politica de credit fără a se preocupa de mișcările aurului; și va putea să-și menție controlul asupra prețurilor mondiale atâta timp cât va dăinui situația de astăzi.

INFORMAȚII

x *Hramul bisericei Trei Erarhi.*—Astăzi dimineață s'a serbat cu un deosebit fast, hramul bisericei Trei Erarhi din localitate.

Un serviciu religios s'a oficiat de către arhimandriții Stupcanu, Balaiță și Ilarion Bărbulescu.

Protoereul *Niculea* a arătat importanța zilei, făcând și un scurt istoric asupra bisericei.

La orele 11 s'a oficiat un parastas pentru odihna ctitorilor măreței biserici.

x In scopul creerăi unui fond pentru construirea de locuințî eftine, guvernul studiază un proect pentru reinființare loteriei de stat.

x Se afirmă că imediat după reintoarcerea d-lui general Averescu în țară, d. M. Manoilescu, se va retrage din partidul poporului și se va înscrie la naționali-țărăniști.

x *Unul care nu știe unde și când s'a născut.* — La Brigada de Siguranță se află arestat un oarecare Duța Petru. El a fost prins cu ocazia unei razii.

La cercetări el a declarat că sta'n str. Brandușei 6. Asupra date nașterei precum și a locului unde s'a născut, el nu poate da nici o lămurire, întrucât... nu-și amintește.

După figură, arestatul ar avea 24—25 ani.

Inaintat Cercului de Recrutare, omul n'a putut fi găsit trecut pe tablouri.

x Toată ziua de ieri d. ministru Duca a fost în permanent contact telefonic cu autoritățile ieșene, cerând informațiuni despre mersul demonstrației politice a național-țărăniștilor.

x **Descinderi și arestări.**— In cursul nopței de 29 Ianuar Siguranța locală a făcut mai multe descinderi, operând și câteva arestări.

S'au făcut perchezițiî la D-nii Niculi, Bibi Dumbrăveanu, Dr. Mârza Vasile și alții.

Au fost menținuți arestați muncitorii: Popescu Gh., Caras Alexandru, Șeva Averluc și încă câteva lucrătoare din fabricile locale.

O delegație de muncitori se va prezenta astăzi siguranței și Prefecturei de Poliție.

ECOURI

— Casa lucrătorilor, Fundația Moritz Wachtel Com. Copou, aduce la cunoștință că începând de Sâmbătă 4 Februarie, va funcționa un *Dispensar de Copii și Sugaci*, sub conducerea d-lui Dr. S. Pineles, specializat în boli de copii, la Paris și Viena. Consultațiuni gratuite în fie-Sâmbătă dela 3—4 d. a.

— Consultațiuni gratuite de boli de ochi zilnic 10—12 la dispensarul din str. G. Enescu (Vovidenie), date de d. dr. V. Cerkez.

— Cea mai de căpetenie scriere a celebrului romanțier Hector Malot, splenditul roman Singur pe lume (Sans Famille) se reprezintă azi la Sidoli.—Al 2-lea film o originalitate a ecranului: Camașile albe contra celor negre. — 2 Muzici acompaniază.

CLARA ȘMILOVICI
NATHAN SCHLEIFERMAN
logodiți
Iași, Ianuarie 1928
In locul oricărei alte înștiințări.

GHIZELA SCHLEFERMAN
HARRY BERCOVICI
logodiți
Iași, Ianuarie 1928

DOCTORUL
R. DAMSKER
str. Ghica-Vodă No. 44-46
MEDICINA INTERNA,
SIFILIS și GENITOURINARE
tratează prin
DIATHERMIE
Bolile interne, reumatismul, guta, nevralgii, etc.
Bolile urinare și boli de femei
Cons. 8—11 a. m. și 3—7 p. m.

DOCTOR IN MEDICINA
M. WECHSLER
Specializat în Franța în
ARTA DENTARĂ
Boli de gură și de dinți
Consult. 9-12 și 2-7 p. m.
IAȘI, Str. Ștefan cel Mare 13
Casele Leon Mayer

DOCTOR
Ezra Wartenberg
Abs. Facult. de Medicină București
Fost intern de Spital
Boli interne, venerice și sifilis. sondage stomacale, tubaj duodenal, Injecții cu insulină în diabet. Nou tratament de îngrășare.
Consult. 10-12 și 2-8
Strada Școalei de Arte
(colț cu str. I. C. Brătianu)
Pentru săraci zilnic gratuit.

Dr. H. ZANFT
Specializat la Berlin
Boli de Piele, Sifilis, Venerice
Instalațiuni speciale pentru tratatament cu
DIATHERMIE
RAZE ULTRAVIOLETE
Consult. 8-11 — 2-7
Stradela Golia No. 9.

DOCTOR
N. L. Birnberg
Specializat la Paris
Boli interne, boli de femei Nașteri
Tratamentul bolilor de Inimă, plămâni
Curenți de Inaltă Frecvență
IAȘI—STR. CUZA VODA No. 1
(vis-a-vis de Farmacia Jelea)
Consult. 8-10 a. m. și 3-7 p. m
Pentru saraci zilnic gratuit

Doctor A. Dascăl
BOLI de COPII și INTERNE
VENERICE și SIFILIS
Tratamentul radical al Blenoragiei acute și cronice. Injecțiile intravenoase cu Neosalvarsan
Consult. și tratament:
10—12 a. m. și 2—8 seara
Iași, str. Cuza Vodă 42
(casele Cristofor)
vis-a-vis de Camera de Comerț

DOCTOR
Dora Coslowsky
MAMOȘ
de la clinicile din *Paris*
și *Montpellier*
BOLI DE FEMEI, NAȘTERI
Consult. 3—6 p. m.
Strada Cuza Vodă No. 16

Dr. H. Wechsler
Boli interne, Genito-urinare
Sifilis
DIATERMIE
pentru boli urinare, boli de femei, reumatism, nevralgii, migrenă, gută, diabet, boli de stomach etc
Consult: 8-11 a. m. 2-8p. m.
IAȘI, str. Armeană 4

Publicație

Se aduce la cunoștința generală că în ziua de Mercuri 1 Februarie a. c. orele 11 a. m. se va ține licitație la Economatul C. F. R. gara Iași pentru aprovizionarea a 1300 (una mie trei sute) metri cubi nisip de carieră (râu) necesar locomotivelor din Depourile Inspecțiunilor IX Iași, XI Galați și XII Bacău.

Predarea la Depourile Iași, Galați și Baсău în vagoane unde se va face recepția cantitativă și calitativă, în modul următor: jumătate în termen de 15 zile de la primirea comandei, restul după alte 15 zile.

Pentru condițiunile de calitate ofertanții se vor adresa Economatului C. F. R. gara Iași între orele 8—13 și 16—18 în ori-ce zi de lucru unde pot lua orice alte informațiuni precum și tablou formular pe care se va face negreșit oferta, nefiind permis pe alt cev.,

Licitația se va ține în conformitate cu dispozițiunile Art. 72—83 din legea Comptabilitâței general a Statului.

No. 962 | 114 E.

Economat C.F.R. Gara-Iași

Intristații: Bernarhd și Flora Goldmann cu copii, (Leipzig) fiu și noră, Henry Goldmann cu copii (Chemnitz) noră, Tony și David Iäger cu copiii, (Cluj) fiică și ginere, Sophie și Ioseph Silberștein cu copiii fiică și ginere, Sura Goldmannn (București) cumnată, Buium Goldmann (București), cumnat, Nathan T. Tuchner cu familia (Fălticeni), Roza Hoffmann (Fălticeni), Charlotte și Friedrich Hilișanu cu copii, arhitect M. Galia cu familia (București) architect T. Galia cu familia (București), H. Galia cu familia (București), Doctor și ziarist Rosenthal (București). Doctor Eckstein Iași, David Wexler cu familia (Botoșani); Lazăr Wecsler cu familia (Botoșani) nepoți și nepoate, familiile M. Kiva, D. Goldștein, Rebeca Goldmann Rosenzveig, Regenstreich, Goldenberg și celelalte rude, anunță încetarea din viață a iubitei lor, mamă, mătușă, cumnată,

Lifșa Goldmann

și mulțumește tuturor rudelor și cunoscuților care au luat parte la înhumarea rămășițelor pământești care au avut loc în ziua de 29 Ianuarie c.

Numai cu 150 lei
se execută în mod ireproșabil **orice ramă** culoarea mobilei, mărime naturală: în mahon, frasin, nuc, aurit, metal, etc.
Asortiment bogat 120 modele, numai la
Israel Bergher S-sor
str. Anastasie Panu 57

DE INCHIRIAT două odăi libere de pe acum, în str. Pădurei No. 4, cu anul sau cu luna, preț avantajos. — A se adresa d-lui Leon Bercovici str. Ștefan cel Mare 11.

DE INCHIRIAT un loc viran, bun pentru depozit de cherestea, sau lemne, în șoseaua Moara de Foc No. 36. A se adresa acolo, d-lui Gh. Teiu.

STUDENȚI prepară elevi de ambe secții (real și modern) la toate obiectele, în condițiunile cele mai avantajoase.
A se adresa la ziar.

ȘTIRI DIN ȚARĂ ȘI STRĂINATATE

INTRUNIREA DE ERI

(Continuare din pag. I-a)

getoianu, că partidul liberal a renunțat la programul faimos al d-lui V. Brătianu, cu care a torturat atâția ani țara, și că își anexează programul partidelor de opoziție. Nu e vorba că d. Argentoianu, ca ministru disciplinat liberal, trage concluzia că partidul trebue să mai stea la putere ca să ducă la îndeplinire acest nou program.

Pretenția d-sale este evident absurdă. Partidele politice iau frânele guvernului pe baza unui program politic și economic. Așa partidul liberal a trîmbițat prin toată presa d-sale un program de guvernământ care cuprindea alături de censură și starea de asediu, echilibrul bugetar, refacerea „prin noi înșine" și în fine revalorizarea leului partidele de opoziție din contra cereau: împrumutul extern pentru refacerea țării, cari prin noi înșine este imposibilă, stabilizarea monedei, revalorizarea sa și devalorizarea fiind peste măsură de periculoase pentru întreaga organizație economico-financiară a țării și în ce privește bugetul o echilibrare cinstită, căci nu a fost greu de dovedit cît de fictivă e echilibrarea d-lui V. Brătianu. In fine partidul național-țărănesc și numai el— trebue să o recunoaștem— cerea: alegeri libere, abrogarea censurei și încetarea stării de asediu cu tot cortegiul de măsuri excepționale sălbatice, care ne fac de râsul lumei civilizate. Prin aceste puncte din program, mai ales, se explică succesele acestui partid în alegeri și resistența lui cu toată lupta de exterminare ce au dus celelalte partide.

Astă-zi știm cu toții ce înseamnă bugetul d-lui Ministru de finanțe echilibrat numai în aparență. In ce privește roadele lui „prin noi înșine" și a revalorizării le avem zilnic înaintea ochilor, tabloul cererilor de declarare în faliment și a polițelor protestate cu cortegiul de incendii și sinucideri, constituie o oglindă fidelă a resultatului obținut. Vedem cu ochii ce reprezintă refacerea „prin noi înșine" a Căilor Ferate, a porturilor și căilor de comunicație pe apă, a șoselelor etc. etc.

Ori, iată că partidul liberal renunță la programul cu atâta emfasă trâmbițat prin presa care nu este „anumită" și, ne-o spune Dl. Argetoianu, își anexează programul partidelor de opoziție.

Ce mai caută atunci la guvern?

Liberalii au 'fost chemați la putere pe baza unui program, cel puțin așa își închipue fiecare. Dacă factorul constituțional i-o încredințat lui Ion Brătianu frânele guvernului, e, nu fiind-că avea coafura așa sau alt-fel ci fiind-că se presenta ca șef al unui partid, care preconiza un anumit program pe bază căruia solicita încrederea Capului Statului, nici nu ne putem închipui că a fost alt-fel.

Ori astă-zi chiar liberalii constată falimentul programului lor; ce rost mai au atunci la cârma țării.

In care țară constituțională un partid, care are conducerea, dar a cărui program se dovedește greșit sau nepotrivit cu împrejurările, se mai cramponează de putere, așa cum fac la noi liberalii?

In ziua când partidul, care are în mâna-i frânele țării, constată că programul pe baza căruia a solicitat cârma, este rău sau greșit, el lasă locul altui partid al cărui program pare mai adecuat cu împrejurările și cu nevoile țării. Cu drept cuvânt se poate îndoi opoziția de sinceritatea cu care liberalii vor aplica un program care nu era până acum al lor, și pe care îl criticau vehement atunci când îl preconizau celelalte partide.

Dar dacă e momentul ca liberalii să plece, trebuie neapărat ca partidele de opoziție, trecând peste toate resentimentele, să constituie un front unic.

Deși se apropie zece ani de la terminarea măcelului cel mare, suntem mai departe de pace ca nici odată, și noi românii în-tr'un război nu putem decât să pierdem, ori cât noroc am avea.

Momentele sunt poate astă-zi mai grele ca niciodată și unirea tuturor forțelor antiliberale nu poate decât mări tăria și suprafața viitorului guvern. Un guvern din cari să facă parte pe lângă d-nii Maniu, Mihalache și Stere și d-nii Garoflid și Manoilescu nu poate să fie decât o bună chezășie de liniștită și pricepută conducere a țării.

TEODOR BADAREU

„OPINIA" literară și artistică

(Continuare din pag. I-a)

(Italia). O scenă dintr'o piesă trebuia să înfățișeze spectacolul trist al unui incendiu. Regișorul izbuti să realizeze o montare atât de reușită, încât la un moment dat spectatorii din sală crezură că într'adevăr decorurile au luat foc. Cuprinși de frică, ei erau pe punctul de a părăsi sala; s'au auzit chiar voci care strigau: „arde, arde". Regisorul a declarat mai târziu că la acest spectacol trăise cea mai frumoasă sară din cariera sa.

Antologia ploii

Doi tineri scriitori francezi Jean Dvoire și Lucien Cohen lucrează la o antologie, care să cuprindă, pe cât posibil, tot ce s'a scris despre ploaie, în versuri și proză. Scriitorii nu specifică însă dacă e vorba esclusiv de literatura țării lor, sau vor face apel și la literaturile străine. La noi, Bacovia le-ar putea oferi o demnă pagină din această antologie.

Un templu de 5000 ani

In Panama, niște lucrători, săpând la poalele unui munte, au găsit rămășițele unui mare templu, cu o vechime de peste 5000 ani. Deasemenea s'a mai găsit scheletul unui rege indian, purtând pe mână o brățară de aur. Templul acesta este cea mai importantă descoperire făcută vreodată în acea regiune americană.

Concurs literar

Comisarul instrucțiunei sovietice a înființat un concurs literar pentru cea mai bună dramă din viața actuală a Rusiei. Autorul va trebui să descrie caracterul social al populației, viața la sate și în micile orașe. Scriitorii care vor reuși la acest concurs vor primi, pe lângă premiul de 300 ruble aur, și o subvenție pentru editarea întregii lor opere.

Pilda este vrednică de urmat!..

Oaspeți străini

După vizita pe care ne-a făcut-o scriitorul italian Enrico Corradini, se anunță alți oaspeți, în special francezi. Astfel ne vor vizita în curând Benjamin Crémieux, Frédéric Lefèvre, Georges Duhamel ș. a. pe care gruparea literară „Poesis" din Capitală intenționează să-i aducă în țară.

Intrunirea din Sala Sidoli

a partidului național-țărănesc

(Continuare din pag. I-a)

necinstite și când ardeleni protestau, li se arunca în față acuzația de regionalism.

Analizează compunerea actualului guvern; arată că n'are decât trei persoane: Vintilă Brătianu, Titulescu și Duca. Toți

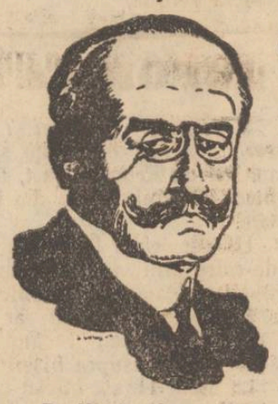

D. Vaida Voevod

stau pe vârful baionetelor și nu crede să se menție mult pe această poziție.

Există o trad ție că moldoveanul e blând.

Dar sfânta Moldovă se va pune în mișcare, va împinge puhoiul spre țara întreagă și acești miniștri vor fi dați deoparte, spre a face loc cinstei, progresului și libertății.

Cuvântarea d-lui Pan. Halipa

D. Pan. Halipa: Acum zece ani s'a facut unirea cu Basarabia;

Am încheiat atunci un pact; s'au scris angajamente. S'au rostit cuvinte solemne, că vom fi liberi în țară liberă.

Au trecut luni și ani ca să vă convingeți și Dv. și noi de peste Prut, că pactul era cu șiretenie.

Sub statul rus noi n'am avut libertăți cetățenești. Le-am câștigat prin revoluție. Libertățile câștigate cu jertfă și acelea ni le-au luat.

Față de această călcare de jurământ, după moartea Regelui Ferdinand, venim astăzi în fața Majestății Voastre: poporul. O majestate mai dreaptă, mai puternică de cât dv. nu știm.

Vei fi în stare să ne redai libertatea?

Voci: Da!

D. Pan Halipa: La luptă Majestate.

*

Voci: Să vorbească Stere! Stere!

DISCURSUL D-LUI C. STERE

D. *C. Stere* primit cu ovații îndelungat): V'am văzut aclamându-mă aici ca reprezentant al Basarabiei. Dar eu sunt mândru că pot revendica și titlul de cetățean al Iașului. Nu numai că am stat mai bine de un sfert de veac în mijlocul dv. dar pentrucă, ca moldovean de la Nistru, în capitala Moldovei nu sunt mosafir ci acasă la mine. Aceasta mă îndreptățește să vorbesc cu toată francheța și îndrăzneala.

C. Stere

Aveți o sarcină mai grea de cât dărâmarea guvernului liberal; mai grea chiar de cât schimbarea unui sistem.

Aveți sarcina de a întemeia România și a înfăptui Unirea. Temelia unui stat este virtutea cetățenească, cum bogăția unei țări este munca poporului.

De zece ani trăiau în afară de lege.

In virtutea cărui drept suntem noi stăpâniți azi. In baza dreptului divin? In baza legii? A, d-lor, un popor poate fi împilat. Alegerile pot fi tiranizate. Dar chiar în România vechiu când venea un alegător până la urnă, cel puțin votul dat de el, rămânea câștigat. Dar când unanimiatea glasurilor cetățenești nu mai asigură izbânda?

Când, administrația, justiția, forța armată, sunt înjosite, degradate sau conrupte numai pentru a frauda glasul cetățenesc. Atunci este o datorie cetățenească; este o datorie premordială de a pune temelia unei Românii în adevăr mari, unei Românii libere, unite și fericite.

Muncitorimea de la sate și orașe nu poate trăi fără libertate.

O voce: Vrem legalizarea partidului comunist. Grație pentru Bujor!

D. C. Stere: Din epoca aceasta de suferință trebue să eșim cu uitarea tuturor păcatelor.

Am ținut să vorbesc fiindcă anul acesta în Mai se împlinesc 45 ani de când pentru prima oară am intrat în pușcărie.

Eu nu sunt dintre aceia care pun la pușcărie și la ocnă; eu sunt dintre aceia care sunt puși la pușcărie.

Sper să ajung ziua când România nu va fi o pușcărie. Va fi un templu al muncei, al dreptății sociale și al libertății cetățenești.

Sunt mândru că dv. dați semnalul de luptă pentru doborârea zidurilor pușcăriei și semnalul pentru zidurile templului de muncă, libertate și dreptate.

(D. Stere a fost viu ovaționat).

Declarațiile d-lui Mihalache

D. *Ion Mihalache*: Am venit să sunăm din corn odată, să adunăm Moldova toată.

N'am venit să vă cuvintăm, am venit să vă mobilizăm.

Decretăm mobilizarea conștiinței naționale, pentruca la zece ani după unire, să sărbătorim unirea cea mae, unirea sufletelor.

Arată starea de nemulțumire a sătenilor din Basarabia. Aceleași nemulțumiri le-a găsit în Banat și în Nordul Moldovei.

D. ION MIHALACHE

Astăzi oamenii cinstiți sunt băgați la pușcărie și din fundul pușcăriilor se scot oameni care sunt puși inspectori de poliție în Transilvania.

Țara nu poate îngădui zece ani de sărăcie, robie economică și sufletească. Deaceia am decretat mobilizarea.

Arată apoi că s'a urmărit o politică de distrugere a producătorilor. Distrugerea economiei naționale este distrugerea temeliei statului.

Nu ne vom mai pune nădejdea în judecători, care fură și sunt amnestiați. Vom apela la conducătorii armatei de a nu mai primi rolul de unelte a lichelelor.

Pornim cu tăvălucul de zăpadă până la Alba Iulia și să-i ferească Dumnezeu pe liberal să cadă sub greutatea lui.

*

Ultimul ia cuvântul d. IULIU MANIU președintele partidului național-țărănesc, care face un

D. IULIU MANIU

larg și luminos expozeu asupra situației politice.

Incheie arătând că partidul național-țărănesc este gata să-și ia răspunderea puterei, cu sau fără voia liberalilor.

*

Adunarea în unanimitate votează următoare moțiune:

MOȚIUNEA

Partidul național-țărănesc din județul Iași și delegații acestui partid întruniți în două mari adunări populare la Iași în ziua de 29 Ianuarie 1928, a luat următoarele hotărâri:

Condamnă cu toată energia sistemul de guvernare care a dus țara la desagregare, exploatare și mizerie morală și politică.

Adunarea în unanimitate aprobă lupta hotărâtă și neobosită dusă de conducerea și parlamentarii partidului pentru cucerirea drepturilor cetățenești și dobândirea libertăților economice pentru intrarea în legalitate și pentru întronarea unui regim constituțional și parlamentar.

Adunarea exprimă hotărârea neclintită de a duce lupta fără cruțare până la izbânda finală împotriva regimului liberal, uzurpator al puterii, adânc impopular și care împotriva voinței unanime a poporului, sprijinit numai de baionetele jandarmilor și pe abuzul unei administrații conrupte, duce la o ruină o țară frumoasă, făcută cu jertfe a sute da mii morți, compromite unitatea sufletească a țării și coboară prestigiul ei în fața străinilor.

Pretinde întronarea unui regim de împăcare a claselor producătoare și de închegare sufletească a întregei nații și a tuturor provinciilor unite.

Adunarea cere demisia imediată a guvernului de dictatură și abuz; dizolvarea imediată a parlamentului, eșit din fraudă și teroare pe care țara desgustată le mai poate tolera și cerem ordonarea imediată a alegerilor libere și legale.

*

După întrunirea dela Sidoli, mulțimea a făcut o manifestație grandioasă fruntașilor național-țărăniști. In piața Unirei s'au fotograliat în fruntea celor câteva mii de cetățeni.

In acelaș timp a avut loc o mare întrunire în sala Elisabeta prezidată de d. N. Cananău.

Au vorbit d-nii Pelivan, D. R. Ioanițescu, Lepadatu, Potîrcă, Mihalache, Gh. Tașcă, Aurel Vlad, Vintilescu, Voicu Nițescu, Pompiliu Ioanițescu, I. Gr. Periețeanu, Prof. Sauciuc Săveanu, Av. Ghelmegeanu, Preot Urzică, V. Madgearu, Ciceo Pop și C. Stere. S'a votat aceiași moțiune.

Banchetul

La orele 4 a avut loc un banchet la Elisée.

D. Iuliu Maniu, a toastat pentru d. N. Costăchescu, care a organizat adunarea și pentrn organizația ieșeană.

Au mai toastat d-nii Al. Vaida I. Mihalache, N. Costachescu, V. Madgearu, Gică Măcărescu, Irimescu, Prof. Ghibănescu, dr. C. Tănăsescu-București și alții.

REP.

x *Dl. Dr. L. Ballif*, medic primar, va da consultații pentru *Boli mentale și nervoase* în str. Alexandri No. 5 (Laboratorul dr. Franke) cu începere de Mercuri 1 Februarie.

x Doctorul **Brener** *specialist mamoș*, boli de femei, consultă de la 2 până la 6 p. m.

Istoricul ideei de unire, la români

(Continuare din pag. I-a)

nergie al țării Someșului în al Tisei a eșit hospodariatul *Moldovei*; acestea cu începere dela secol. XIII încoace, datorite situațiunilor creiate prin politica de catolicizare și maghiarizare a regilor Angarius de pe tronul Ungariei.

Aceste 2 hospodariate n'au fost închegate pentru a se sfâșia între sine, ci pentru a se întregi, căci și orbii văd în istoria celor 2 țări *un paralelism* în toate căile de manifestare ale marelui voevod Ștefan al Moldovei ca să hultuiască cu puternica sa personalitate, cu sângele său ramura Basarabească, dând celor 2 tronuri ca daruri rude apropiate: frați, cumnați, gineri, veri în tot cursul sec. XVI-lea. Coandele de o zi, de un an, au fost incidente regretabile, dar nu chemate de a se sfâșia, în mai mult prilej de a se cunoaște.

Cu apropierea în suflet și în interese al hospodarilor celor 2 țări, a urmat apoi pierea clasei boerești, care era și așa foarte te apropiată prin însăși, formațiunea sa căci mai-mai aceiași boeri găsiau în secolul XIV-lea și XV-lea în cele 2 țări, circulând încă de pe atunci în cele 2 țări: neamul *Cândeștilor, Boniveștilor*, din văile Oltu ui și al Sireiului sânt și în Moldova.

Apoi grecii au armonizat și netezit terenul de interese politice a clasei diriguitoare din acele țări. Dar facotrul mare politic care a netezit terenul de apropiere și al hospodarilor țărilor românești și a clasei boerești *au fost Turcii*. Stăpâni peste cele 2 țări românești, cu începere din sec. XVI-lea către sfârșit, ei au înlesnit unuia și aceluiaș hospodar să rea pentru a 2-a și a 3-a oară tronul aceleiași țări: cazul cu Rareș, cu Lăpușneanu, cu Țepeș Vlad; apoi a înlesnit trecerea unuia și aceluiași Vodă de la o țară la alta, cu *un pașă cu două tururi*, așa au fost *Ghiculeștii, Tomseștii, Racoviteștii, Mavrocordații* — C. Mavrocordat cu 10 domnii, din care 5 în Moldova și 4 în Muntenia—Moruzeștii și Ipsilanții.

Acest fapt a grațiat paralelismul și a unificat legiuirile celor 2 țări cari aveau aceiași limbi, aceleași obiceiuri, aceleași datini, aceiaș credință, ca una și singura biserica ortodoxă, cu clerul său mirean, *aveau aceiași carte*; deci totul unitar și trupește și sufletește, pentru a nu merge în mod neîndoios spre Unire.

Din acest lung pragmatism îndrumător spre *Unire*, a eșit ideia *Unirei*, la care a ajutat și guvernarea militară unitară rusască, cu începere de la 1769 până la 1834, în care timp țările romane fiind *cnezii* cu un prezident general rus—cel mai celebru a fost P. Chisaloff—a putut încolți *ideia Unirei*!

Dar încolțirea ideii unirii prin calea cărții, are un alt cântec. Inceputâ ideia încă din 1460 cu Eneas Silvius Picolomini — care cel întâi constata romanitatea Vlahilor lui Flacus, general roman, — el a prins teren la cronicarii Unguri (Bruficius), de cronicarii Polon (Donigos). și în fine la cronicarii Români (Ureche, Costinești, Neculai Cantemir, Nicolae Milescu Cârnul și la cronicarii Munteni) așa că totul împingea spre Unire; dar ce putea face prizărita carte, dacă poporul n'ar fi avut plămada sa unitară la bază!

Ideea Unirei devine idee constituțională în 1831 la Regulamentul Organic și motivele adduse de alcătuitorii regulamentului organic, sânt singurile adevărate istoricește: *începuturile. limba, datinile, credința, în fine viața istorică a celor 2 popoare*, totul îndeamnă spre Unire.

Istoria frământărilor politice pentru Unire este povestea anilor 1857—1859, preparată în Moldova de frumoasa figură a lui Gr. Alex. Ghica Vodă, prima victimă a acestui război politic unionist, iar mai pe sus de toate frumoasa și viguroasa figură la colonelu'ui Alex. I. Cuza ajuns domn celor 2 țări sur ri.

Ce-a adus Unirea dela 1859? Ridicarea poporului român pe toate terenurile de activitate: economice, culturale, militare și politice. Ne-am impus la Dunăre și la 1877, și la 1913 și mai ales la 1917 la Mărășești când ne-am câpătat încrederea tlăcăilor soldați Basarabeni de an cerut și votul *Unirei* cu patria mamă!

Celelalte Uniri au venit de la sine, și Cernăuți și Alba Iulia, căci soldatul roman la Mărășești a spalat greșalele celor ce au preparat războiul și ne-a înălțat în ochii lumii întregi, ca și curcanii dela Griviți și 30 Aug. 1877!